

# 統計かさおか

令和5年度版



笠岡市



# 市章

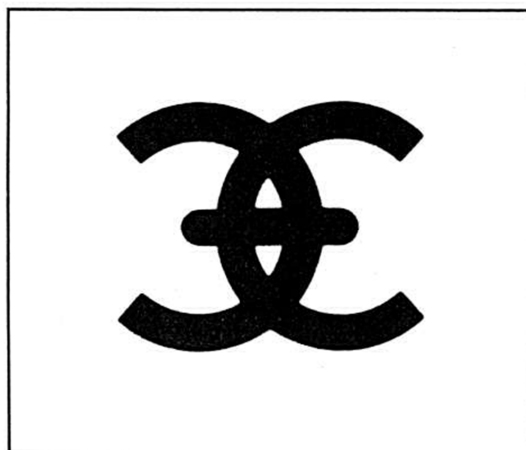

## 〔説明〕

カタ仮名の「カサ」と、漢字の「笠」を図形的に簡便化し組み合わせたもので、弧と弧の交差は和を表わし、両弧のひろがりは無限の発展伸長を暗示し、横一直線は力強い団結を象徴している。

市のさかな  
しやこ

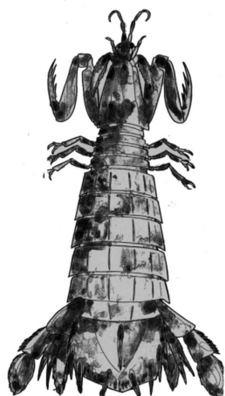

平成14年4月1日制定

市花  
きく



昭和57年4月1日制定

市木  
いちよう

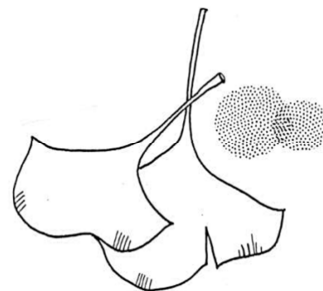

昭和47年4月1日制定

# 笠岡市民憲章

笠岡市は、ゆたかな伝統と美しい自然に恵まれた希望のまちです。

わたくしたちは、笠岡市民であることに誇りと責任を持ち、この憲章を心のささえとして日常の生活にいかし、明るく、住みよいまちづくりを進めます。

- 1 自然を守り、緑と花とを育てましょう。
- 1 親切をつくし、礼儀を正しくしましょう。
- 1 こどもと老人のしあわせをはかりましょう。
- 1 元気ではたらくよろこびに生きましょう。
- 1 教養を深め、文化の向上につとめましょう。

昭和47年4月1日 制定  
平成14年4月1日 一部改定



## 利用される皆様へ

1 本書は、笠岡市の主として令和5年度までの事実を各般にわたって基本的統計資料として収録しています。

2 資料は、基幹統計調査・官公庁・庁内各部署及び民間団体などから提供いただいたものです。

ただし、基幹統計調査については、笠岡市独自で集計したものであり、後日、国の統計主管省庁が公表する数字とは異なる場合があります。

3 各表中の時間的区分は次のとおりです。

年 …… 1月1日～12月31日までの1年間

年度 …… 4月1日～翌年3月31日までの1年間

月 …… 1日～月末までの1か月間

ただし、現在日を示す場合は表右上に明記しています。

「令和」を用いて改元日以前の年を表示している場合は、旧元号に読み替えるものとする。

4 統計表の符号等の用法は、次のとおりです。

… …… 不詳，資料なし

— …… 該当数値なし

0 …… 記載単位に満たない

△ …… 減少，マイナス

X …… 個人又は法人その他の団体に関する秘密を保護するため、数値を公表しないもの

5 統計表中、数量、金額などの単位未満は、原則として四捨五入してあるため、総数と内訳の計が一致しない場合があります。

# ● 絵で見る市民の暮らし ●

令和5年度



# 目次

## I 自然と歴史

1	位置と面積	2
2	市域の変遷	2
3	旧町村別面積	3
4	地目別土地面積	4
5	人口集中地区，面積及び人口密度	4
6	気象概要	5
7	自然災害	6
8	周辺都市の距離と所要時間	8
9	笠岡の歴史	9

## II 人口・労働力

1	住民登録人口と世帯	14
2	人口動態	17
3	外国人登録人口	17
4	住民基本台帳による地区別人口及び世帯数	18
5	国勢調査人口及び世帯数	22
6	国勢調査の人口ピラミッド	23
7	国勢調査の地区別人口及び世帯数	25
8	国勢調査の年齢（5歳階級）別人口	29
9	国勢調査の労働力状態（8区分），男女別15歳以上人口	30
10	国勢調査の世帯の種類・世帯人員別世帯数及び世帯人員	32
11	国勢調査の産業（大分類），男女別15歳以上就業者数	34
12	国勢調査の職業（大分類）別就業者数	36
13	国勢調査の産業（大分類），従業上の地位別15歳以上就業者数	38
14	国勢調査の産業分類別就業者数の割合	42

## III 農林水産業

1	経営耕地面積及び専・兼業農家数	47
2	経営規模別農家数	47
3	農家人口	48
4	農地の転用	49

5	畜産	49
6	主要農作物の作付面積及び収穫量	50
7	林野面積	52
8	漁業種類別経営体数	53
9	漁業種類別漁獲量	53

## IV 事業所

1	産業（大分類）別事業所数及び従業者数	56
2	従業者規模別事業所数及び従業者数	58
3	産業（大分類）別規模（5区分）別事業所数及び従業者数	60
4	産業（中分類）別事業所数及び従業者数	62

## V 工業

1	産業（中分類）別事業所数・従業者数及び製造品出荷額等 （従業者4人以上の事業所）	68
---	---	----

## VI 建設

1	道路延長（実延長）	72
2	橋梁の現状	73
3	都市計画区域等人口・面積	74
4	構造別家屋	74
5	市営住宅の現況	75
6	着工建築物の現況	75

## VII 商業・観光

1	産業分類（小分類）別商店数・従業者数及び年間商品販売額	78
2	笠岡の観光客数	82

## VIII 運輸・通信

1	自動車種類別登録台数	84
2	軽自動車・原動機付自転車の登録台数	84
3	加入電話数	85
4	笠岡駅旅客輸送実績	85

5	三洋汽船利用状況	85
6	郵便施設	86
7	郵便物取扱状況	86

## IX 水道

1	上水道配給水状況	89
---	----------	----

## X 保健・衛生

1	医療施設・環境衛生施設数及び医療従事者数	92
2	感染症・食中毒患者数	92
3	主要死因別死亡者数	92
4	ごみ収集状況	95
5	し尿処理状況	95
6	廃棄物処理状況（不燃物を除く）	96
7	不燃物・粗大ごみ処理状況	96
8	分別収集資源ごみ処理状況	98
9	火葬執行状況	98
10	種別別公害苦情受理件数	100
11	発生源別公害苦情受理件数	100
12	二酸化硫黄濃度状況	100

## XI 教育・文化

1	園数・教職員数・園児数・学級数及び施設の状況（幼稚園）	102
2	学校数・教職員数・児童数・学級数及び施設の状況（小学校）	102
3	学校数・教職員数・生徒数・学級数及び施設の状況（中学校）	102
4	学校数・教職員数・生徒数・学級数及び施設の状況（高等学校）	104
5	学年別児童数（小学校）	104
6	学年別生徒数（中学校）	106
7	小・中学校児童生徒体位平均値	106
8	文化施設	108
9	社会教育施設	108
10	図書館利用状況	110
11	竹喬美術館入館者数	110

1 2	カブトガニ博物館入館者数	111
1 3	郷土館入館者数	111
1 4	市民会館利用状況	111
1 5	真鍋島ふるさとふれあいセンター利用状況	112
1 6	笠岡諸島開発総合センター利用状況	112
1 7	笠岡市北木島宿泊研修所利用状況	112
1 8	図書館分類別図書冊数	114
1 9	体育施設の利用	114
2 0	文化財	116

## XII 民生・福祉

1	国民健康保険運営状況	120
2	国民健康保険給付状況	120
3	国民健康保険受診件数	120
4	拠出年金・基礎年金受給者の状況	122
5	拠出制国民年金状況	122
6	介護保険の状況	124
7	介護保険関係施設	126
8	身体障害者手帳交付状況	129
9	生活保護状況	129
1 0	保育施設	130
1 1	教育・保育施設	132
1 2	福祉施設	134

## XIII 公安・防災

1	車種別交通事故発生状況	139
2	態様別交通事故発生状況	139
3	地区別交通事故発生状況	140
4	刑法犯認知検挙状況	140
5	消防水利の状況	142
6	種類別火災発生件数と損害見積額	143
7	救急業務	144

## XV 市政

1	組織機構図	148
2	歴代市長	153
3	歴代助役	153
4	歴代収入役	154
5	市職員数	154
6	歴代議長	155
7	歴代副議長	156
8	公職選挙投票状況	158
9	選挙人名簿登録者数	160
10	名誉市民	160

## XV 財政

1	一般会計	162
2	特別会計	164
3	普通会計の決算額	165
4	市税の内訳	169
5	財政力	169
6	普通会計の歳出目的別内訳	170
7	市費負担の状況	171
8	市税負担状況（現年課税分）	171
9	土地の固定資産評価額（平均額）	173

## XVI その他

1	岡山県及び県下15市の主要指標	176
2	広域市町村圏	177





---

# I 自然と歴史

---

## 1 位置と面積

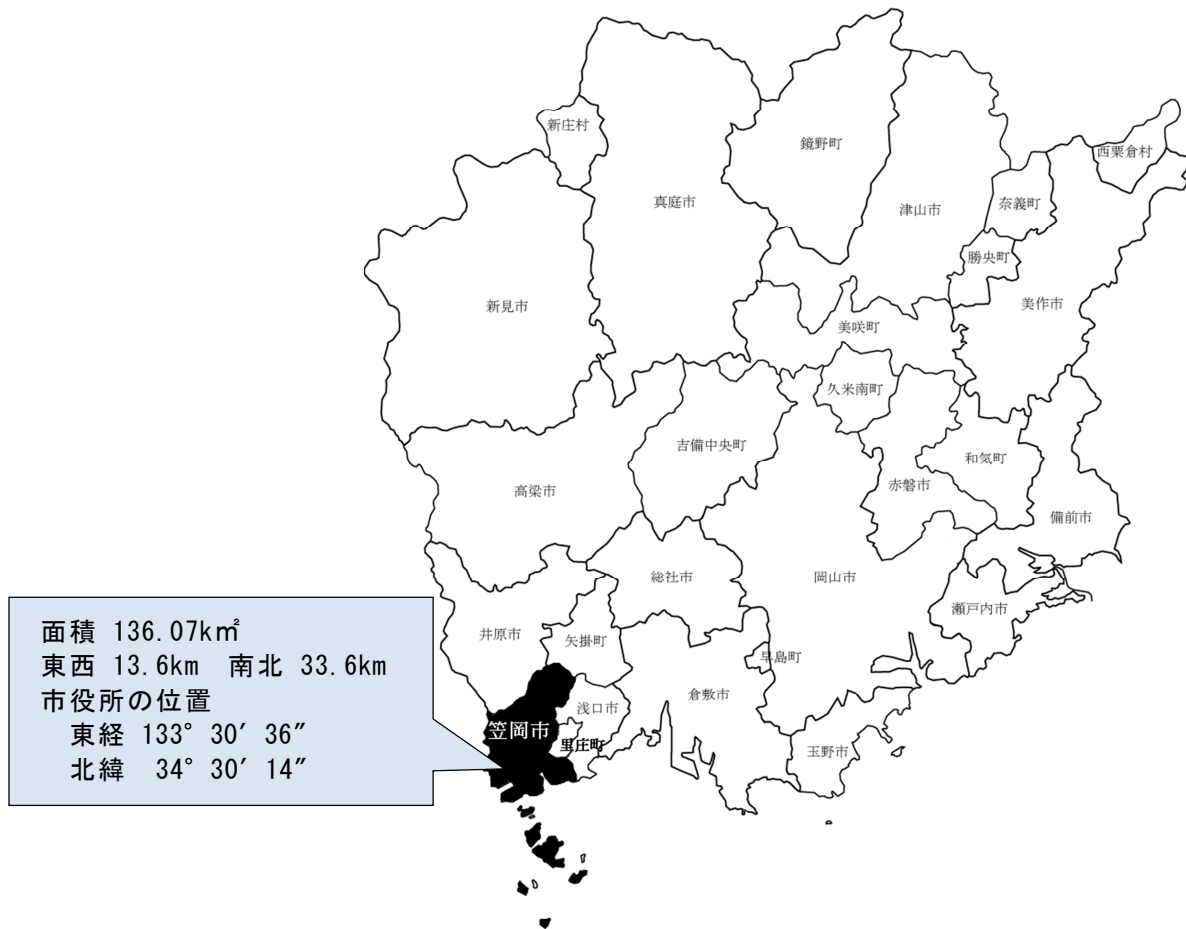

## 2 市域の変遷

年 月 日	編 入 区 域	編入人口 (人)	編入面積 (km <sup>2</sup> )	総人口 (人)	累計面積 (km <sup>2</sup> )
昭和26年 4月 1日	今井村編入			22,006	15.2
27年 4月 1日	金浦町と笠岡町合併（市制施行）		8.6	30,223	23.8
28年10月 1日	城見村 陶山村 大井村 吉田村 新山村 神島内村編入	19,359	52.0	49,582	75.8
30年 4月 1日	神島外町 白石島村 北木島町 真鍋島村 大島村（柴木地区を除く） ）編入	21,109	32.5	70,691	108.3
35年 4月 1日	北川村編入	2,541	9.6	73,232	117.9
平成 2年 3月31日	笠岡湾干拓完成				
13年 9月22日	笠岡の一部を中央町に変更				
令和 5年 4月 1日	現在			45,281	136.1

### 3 旧町村別面積

(単位:km<sup>2</sup>) 4月1日現在

年 地区	31年	令和2年	3年	4年	5年	年 地区	31年	令和2年	3年	4年	5年
富岡	1.14	1.14	1.14	1.14	1.14	東大戸	4.28	4.28	4.28	4.28	4.28
笠岡	6.35	6.35	6.35	6.35	6.35	西大戸	1.49	1.49	1.49	1.49	1.49
中央町	0.12	0.12	0.12	0.12	0.12	吉田	4.51	4.51	4.51	4.51	4.51
一番町	0.06	0.06	0.06	0.06	0.06	関戸	1.52	1.52	1.52	1.52	1.52
二番町	0.04	0.04	0.04	0.04	0.04	尾坂	5.78	5.78	5.78	5.78	5.78
三番町	0.05	0.05	0.05	0.05	0.05	新賀	3.71	3.71	3.71	3.71	3.71
四番町	0.05	0.05	0.05	0.05	0.05	山口	5.28	5.28	5.28	5.28	5.28
五番町	0.09	0.09	0.09	0.09	0.09	走出	5.59	5.59	5.59	5.59	5.59
六番町	0.06	0.06	0.06	0.06	0.06	甲弩	4.00	4.00	4.00	4.00	4.00
七番町	0.04	0.04	0.04	0.04	0.04	大島中	5.07	5.07	5.07	5.07	5.07
八番町	0.06	0.06	0.06	0.06	0.06	西大島	5.89	5.89	5.89	5.89	5.89
九番町	0.10	0.10	0.10	0.10	0.10	西大島新田	0.77	0.77	0.77	0.77	0.77
十番町	0.05	0.05	0.05	0.05	0.05	神島	5.74	5.74	5.74	5.74	5.74
十一番町	0.35	0.35	0.35	0.35	0.35	横島	0.70	0.70	0.70	0.70	0.70
緑町	0.08	0.08	0.08	0.08	0.08	入江	0.36	0.36	0.36	0.36	0.36
春日台	0.07	0.07	0.07	0.07	0.07	神島外浦	4.05	4.05	4.05	4.05	4.05
新横島	0.17	0.17	0.17	0.17	0.17	高島	1.05	1.05	1.05	1.05	1.05
旭が丘	0.13	0.13	0.13	0.13	0.13	飛島	1.29	1.29	1.29	1.29	-
園井	2.16	2.16	2.16	2.16	2.16	白石島	2.95	2.95	2.95	2.95	2.95
今立	3.45	3.45	3.45	3.45	3.45	北木島	7.48	7.48	7.48	7.48	7.47
馬飼	0.84	0.84	0.84	0.84	0.84	真鍋島	1.48	1.48	1.48	1.48	1.47
広浜	1.36	1.36	1.36	1.36	1.36	鋼管町	5.60	5.60	5.60	5.60	5.60
絵師	0.69	0.69	0.69	0.69	0.69	美の浜	0.40	0.40	0.40	0.40	0.40
金浦	0.95	0.95	0.95	0.95	0.95	六島	0.92	0.92	0.92	0.92	-
吉浜	2.55	2.55	2.55	2.55	2.55	城見台	0.15	0.15	0.15	0.15	0.15
生江浜	0.84	0.84	0.84	0.84	0.84	港町	0.43	0.43	0.43	0.43	0.43
大河	1.37	1.37	1.37	1.37	1.37	西茂平	0.07	0.07	0.07	0.07	0.07
相生	1.55	1.55	1.55	1.55	1.55	平成町	1.02	1.02	1.02	1.02	1.02
大宜	1.51	1.51	1.51	1.51	1.51	カプト東町	2.13	2.13	2.13	2.13	2.13
用之江	2.08	2.08	2.08	2.08	2.08	カプト中央町	2.45	2.45	2.45	2.45	2.45
茂平	3.40	3.40	3.40	3.40	3.40	カプト西町	3.61	3.61	3.61	3.61	3.61
有田	3.66	3.66	3.66	3.66	3.66	カプト南町	1.96	1.96	1.96	1.96	1.96
押撫	0.81	0.81	0.81	0.81	0.81	拓海町	1.03	1.03	1.03	1.03	1.03
篠坂	1.94	1.94	1.94	1.94	1.94	大井南	0.46	0.46	0.46	0.46	0.46
入田	1.96	1.96	1.96	1.96	1.96	みの越	0.22	0.22	0.22	0.22	0.22
小平井	2.66	2.66	2.66	2.66	2.66	合計	136.24	136.24	136.24	136.24	136.07

資料: 全国都道府県市区町村別面積調

※大飛島、小飛島、六島の面積は島面積として掲載する対象面積に満たないため非公表。

(令和5年全国都道府県市区町村別面積調公表時に確認)

## 4 地目別土地面積

(単位:km<sup>2</sup>) 4月1日現在

年	総面積	田	畑	宅地	池沼	山林	牧野	原野	雑種地	その他
30年	136.24	10.92	28.22	17.14	0.40	34.08	0.00	3.45	6.19	35.84
31年	136.24	10.85	28.06	17.22	0.40	34.20	0.00	3.45	6.23	35.83
令和2年	136.24	10.81	27.85	17.34	0.40	34.29	0.00	3.48	6.24	35.84
3年	136.24	10.76	27.78	17.35	0.40	34.28	0.00	3.46	6.37	35.84
4年	136.24	10.72	27.64	17.43	0.40	34.34	0.00	3.49	6.39	35.84
5年	136.24	10.67	27.47	17.58	0.40	34.38	0.00	3.50	6.35	35.90

資料: 税務課「固定資産概要調査」

## 5 人口集中地区, 面積及び人口密度

年	地域面積 A (km <sup>2</sup> )	人口集中 地区面積 B (km <sup>2</sup> )	国勢調査 人口 C (人)	人口集中 地区人口 D (人)	全市に対する人口 集中地区の割合 (%)		人口密度 (人)	
					面積 B/A×100	人口 D/C×100	全市 C/A	人口集中 地区 D/B
昭和50年	119.48	2.9	63,413	16,232	2.4	25.6	530.7	5,597.2
55年	121.65	3.3	61,917	16,131	2.7	26.1	509.0	4,888.2
60年	123.32	3.6	60,598	16,110	2.9	26.6	491.4	4,475.0
平成 2年	135.87	3.6	59,619	14,902	2.6	25.0	438.8	4,139.4
7年	135.92	4.1	60,478	16,798	3.0	27.8	445.0	4,097.1
12年	135.97	4.2	59,300	16,798	3.1	28.3	436.1	3,999.5
17年	136.01	4.1	57,272	16,682	3.0	29.1	421.1	4,068.8
22年	136.03	4.1	54,225	16,006	3.0	29.5	398.6	3,903.9
27年	136.39	4.0	50,568	14,405	2.9	28.5	370.8	3,646.8
令和2年	136.24	2.6	46,088	9,296	1.9	20.2	338.3	3,575.4

資料: 総務省統計局「国勢調査報告」

※ 「人口集中地区」とは、人口密度の高い調査区(人口密度が1平方キロメートル当たり約4,000人以上)が隣接して、人口5,000人以上を有する地区。

## 6 気象概要

この表は、笠岡地域気象観測所(笠岡市十一番町4-3, 笠岡カブト東町13)及び、岡山地方気象台(岡山市桑田町1-36)における観測値である。

年・月別	気 温 (°C)							降 水 量 (mm)		
	平 均			極				総 量	日最大	起 日
	平均	最高	最低	最高	起 日	最低	起 日			
30年	16.1	21.0	11.7	36.9	8月14日	-6.4	2月7日	1,435.0	158.0	7月6日
令和元年	16.6	21.5	12.2	37.0	8月13日	-1.8	2月2日	752.0	49.0	6月15日
2年	16.5	21.5	12.0	37.2	8月21日	-3.0	12月17日	1,213.0	78.0	6月18日
3年	16.5	21.6	12.0	38.0	8月5日	-6.3	1月9日	1,238.0	73.0	9月2日
4年	16.5	21.7	12.0	36.7	7月2日	-4.0	2月18日	653.5	47.5	7月19日
5年	16.6	21.9	12.0	38.0	7月27日	-5.2	1月26日	889.5	93.5	5月7日
1月	5.0	10.7	0.2	15.7	1月14日	-5.2	1月26日	18.5	6.5	1月13日
2月	5.7	10.9	0.8	16.0	2月28日	-2.7	2月5日	24.0	8.0	2月13日
3月	11.4	17.1	5.7	22.4	3月12日	-1.5	3月3日	51.5	17.0	3月18日
4月	14.6	20.0	9.2	23.5	4月1日	4.5	4月9日	172.0	41.5	4月7日
5月	(18.8)	(23.8)	(14.1)	(27.5)	5月17日	(6.9)	5月2日	(188)	(93.5)	5月7日
6月	22.4	26.9	18.8	33.2	6月27日	12.5	6月4日	133.0	47.0	6月2日
7月	27.3	32.1	23.7	38.0	7月27日	21.3	7月6日	146.0	56.5	7月9日
8月	(29.2)	(33.8)	(25.8)	(36.9)	8月21日	(23.2)	8月24日	84.0	28.5	8月15日
9月	26.9	31.8	23.1	34.5	9月17日	17.0	9月24日	4.5	2.0	9月20日
10月	18.0	24.3	12.5	29.5	10月1日	7.0	10月30日	17.5	5.0	10月27日
11月	12.8	18.4	7.7	26.7	11月5日	1.5	11月25日	19.5	7.5	11月17日
12月	7.2	12.6	2.4	19.2	12月10日	-4.2	12月22日	31.0	9.5	12月11日

資料: 岡山地方気象台

(注)「( )」は、欠測を含む場合の平均極値(欠測回数20%以下)。

「\*」は、極値が2つ以上ある場合、起日の新しい方を示す。

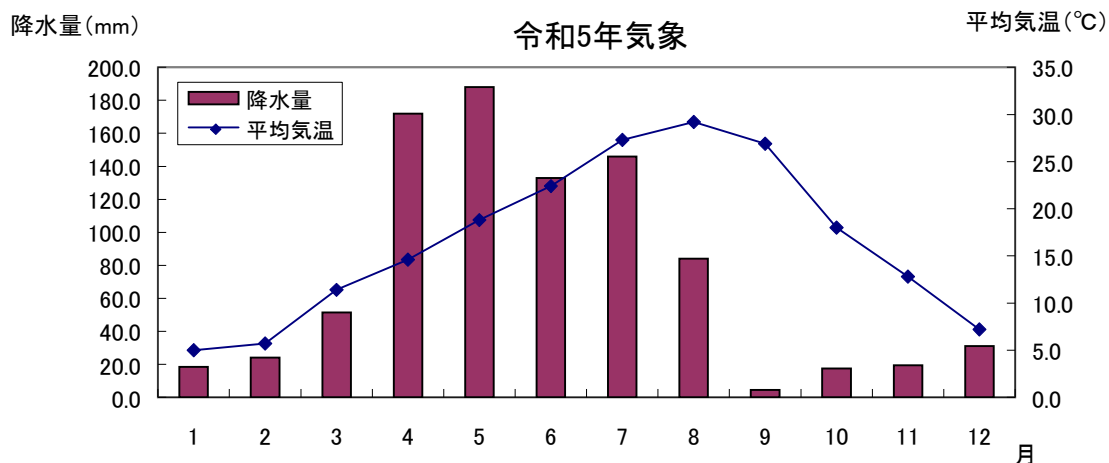

## 7 自然災害

令和5年3月31日現在

発 生 年 月 日	種 別	気象値 (mm)	人の被害者 (人)			家 屋 被 害 (戸)					土 木 被 害 (力所)				農 地 被 害 (a)				
		雨 量	不 明 者	死 者 行 方	負 傷 者	全 壊	半 壊	流 出	一 部 損 壊	床 上 浸 水	床 下 浸 水	橋 梁 流 失	道 路 破 壊	堤 防 決 壊	山 崩	流 出		冠 水	
																田	畑	田	畑
元. 8. 2	台風12号	76	-	-	-	-	-	-	-	-	1	-	-	-	-	-	-	-	-
9. 2 ~ 9. 3	大雨	88	-	-	-	-	-	-	-	-	-	-	7	-	-	-	-	-	-
2. 9. 7	大雨	52	-	-	-	-	-	-	6	-	-	-	-	-	-	-	-	-	-
9.19	大雨	193	-	1	-	-	-	3	1	-	-	-	-	-	-	-	-	-	-
3. 6.13	大雨	38	-	-	-	-	-	-	-	-	-	-	-	-	-	-	-	-	-
3. 7. 4 ~ 7. 5	大雨	87	-	-	-	-	-	-	1	2	-	13	-	-	-	-	-	-	-
3. 7.12 ~ 7.13	大雨	50	-	1	-	1	-	1	1	29	-	5	-	-	-	-	-	-	-
3. 9.27 ~ 9.28	台風19号 強風 高潮	-	-	-	-	3	-	-	5	129	-	-	-	-	-	2カ所 400	-	-	-
4. 8. 8	大雨	49	-	-	-	-	-	-	-	-	-	-	-	-	-	-	-	-	-
5. 6.28 ~ 6.29	大雨 雷 洪水	96	-	-	-	-	-	-	-	25	-	18	1	-	-	-	30	-	-
5. 7. 2 ~ 7. 3	〃	78	-	-	-	-	-	-	-	10	-	7	1	4	-	-	-	-	-
5. 9. 3 ~ 9. 4	暴風・波浪 高潮・大雨 洪水	54	-	-	-	-	-	-	-	7	-	-	-	-	-	-	-	-	-
7. 7. 3	大雨洪水 警報	116	-	-	-	-	-	2	1	-	-	-	-	-	-	-	-	-	-
8. 7. 6	暴風波浪 警報	66	-	-	-	-	-	-	-	-	-	-	-	-	-	-	-	-	-
9. 7.12 ~ 7.13	大雨洪水 警報	97	-	-	-	-	-	-	-	14	-	6	-	9	-	-	-	-	-
9. 8. 5	大雨洪水 警報	66	-	-	-	-	-	-	-	-	-	3	-	-	-	-	-	-	-
9. 9.16	大雨・洪水 暴風・波浪 高潮警報	98	-	-	-	-	-	1	12	80	-	-	-	-	-	-	-	-	-
10.10.17	暴風・波浪 高潮警報	96.5	-	-	-	-	-	-	-	1	-	-	-	-	-	-	-	-	-
11. 6.29 ~ 6.30	大雨・洪水 水防警報	53	-	-	-	-	-	1	-	11	-	-	-	-	-	-	-	-	-

資料:危機管理課

(つづき)

令和5年3月31日現在

発 生 年 月 日	種 別	気象値	人的被害者			家 屋 被 害					土 木 被 害				農 地 被 害			
		(mm)	(人)			(戸)					(力所)				(a)			
		雨 量	死 者 行 方 不 明 者	負 傷 者	全 壊	半 壊	流 出	一 部 損 壊	床 上 浸 水	床 下 浸 水	橋 梁 流 失	道 路 破 壊	堤 防 決 壊	山 崩	流 出		冠 水	
													田	畑	田	畑		
12. 10.6	鳥取県西部 地震 震度5弱		-	-	-	-	10	-	-	-	-	-	-	-	-	-	-	
13. 3.24	芸予地震 震度4弱		-	-	-	-	6	-	-	-	-	-	-	-	-	-		
13. 6.19 ~6.20	大雨・雷 洪水注意報	86	-	-	-	-	-	-	-	-	5	-	3	-	-	10	-	
13. 8.20 ~8.21	強風・波浪 高潮注意報		-	-	-	-	-	-	2	-	1	-	-	-	-	-	-	
14. 6.18	水害	35.5	-	-	-	-	-	1	26	-	-	-	-	-	-	-		
16. 8.30 ~8.31	平成16年 台風第16号		-	2	1	-	-	595	439	-	-	-	-	-	-	-		
16. 9. 7	平成16年 台風第18号		-	-	-	-	-	-	34	-	-	-	-	-	-	-		
16.10.20	平成16年 台風第23号		-	-	1	-	-	-	-	-	-	-	-	-	-	-		
17. 9. 6 ~9. 7	平成17年 台風第14号		-	-	-	-	-	1	46	-	-	-	-	-	-	-		
28. 6.12 ~6.29	6月豪雨	475	-	-	2	-	18	-	2	-	276	-	2	20	110	-		
30. 6.28 ~7.8	7月豪雨	377.5	3	4	2	177	-	7	26	172	3	356	1	-	-	238	3	
令和2.7.3 ~7.31	7月豪雨	342	-	-	-	1	-	-	-	-	-	-	-	-	-	-		

資料:危機管理課

## 8 周辺都市の距離と所要時間

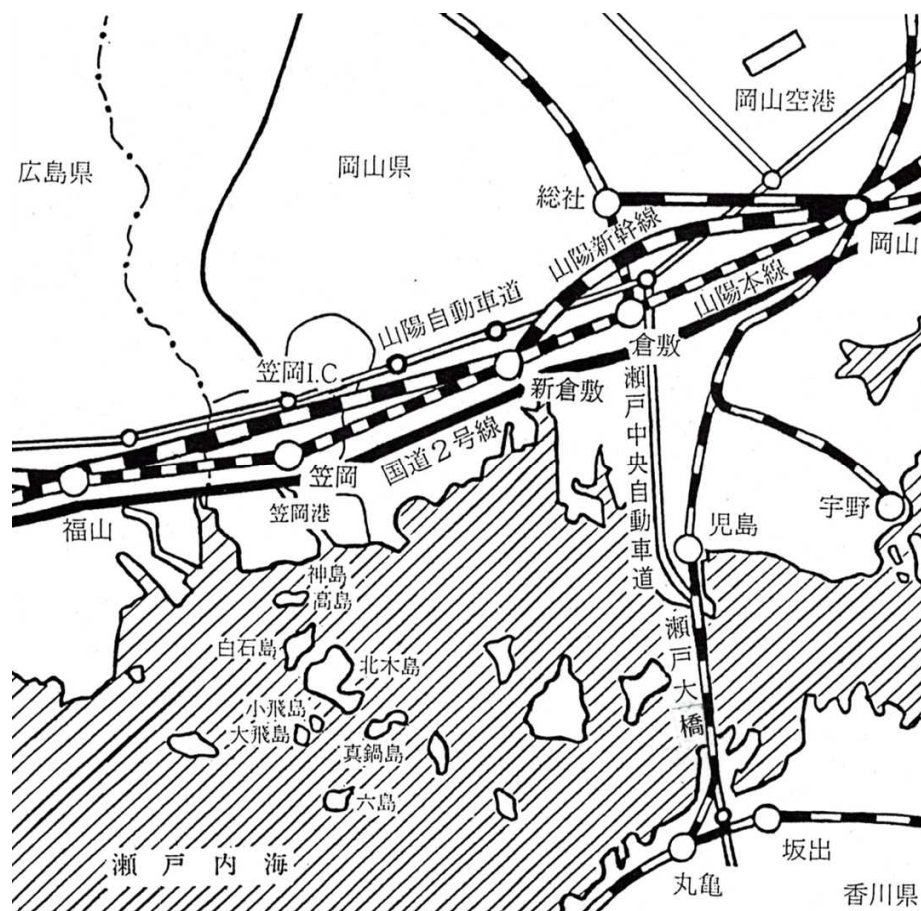

	倉敷	岡山	福山	坂出	大阪	東京
鉄道 (笠岡駅)	27.8km 27分 山陽本線	43.7km 44分 山陽本線	14.6km 13分 山陽本線	94.2km 1時間30分 山陽本線 瀬戸大橋線	220.2km 1時間36分 山陽本線 新幹線	776.6km 3時間58分 山陽本線 新幹線
陸路 (笠岡IC)	倉敷ICまで 27.7km 16分 山陽自動車道	岡山ICまで 43.3km 25分 山陽自動車道	福山東ICまで 11.6km 6分 山陽自動車道	坂出ICまで 70.5km 48分 山陽自動車道 瀬戸中央自動車道	中国吹田ICまで 211.7km 2時間18分 山陽自動車道 中国自動車道	東京ICまで 680.8km 7時間15分 山陽自動車道 新名神, 新東 名高速道路 ほか



## 9 笠岡の歴史

古 代 有史以前大部分が海であったが、海水位の低下によって陸地になったところへ、隅田川、今立川、吉田川などから流出した土砂の堆積によって現在の地形が作られた。

大 和 時 代 笠岡の地名は、応神天皇の御代吉備氏の一族・鴨別命(かものわけのみこと)がくにのみやつこ「国造」に封じられ、その子孫が土着して代々「笠氏と称して、氏族集団「笠の国」を形成していたと考えられ、その「笠の国」の遺称であるといわれている。大化の改新によって国・郡・郷の制度が行われ、現在の笠岡市は小田郡甲弩郷(北川・新山)、魚渚郷いおすな(今井・金浦・城見・陶山・大井・吉田・神島・神島外浦・白石島・北木島・真鍋島)、浅口郡大島郷(大島・西大島・西大島新田)に分かれていた。また、西浜ようすなの地名が現存しているのは魚渚郷の名残であろう。

平安鎌倉時代 平安時代の中期、庄園が興って笠岡は備中国陶山庄の内になった。庄官は陶山氏であって、笠氏の子孫と考えられている。

鎌倉時代から陶山氏は陶山庄の地頭職となり、はじめ金浦に築城したが、次いで笠岡に移り隅田川の河口を埋めて市街地をつくり、また港湾の施設整備を行った。

室 町 時 代 南北朝の争乱を経て室町時代の末期に至るまで、陶山氏によって支配された。

天文年間、伊予能島の領主村上氏は笠岡に侵攻して陶山氏を滅ぼし、弘治元(1555)年、巖島合戦の功により笠岡ほか8箇村一千貫を領有し、笠岡に高松城を築いた。いまの古城山公園がその城跡である。

江 戸 時 代 慶長5(1600)年、関ヶ原の役後は徳川氏の直轄となり、元和2(1616)年松山の池田氏、元和5年福山の水野氏の領地となり、大いに山野の開墾・干拓工事・港湾の整備も行われた。

延宝2(1674)年には、干拓によって富岡新田が生まれ、天和2(1682)年独立村となった。

元禄11(1698)年、再び幕領に編入されて笠岡に代官所が設けられ、その支配下となった。以来170年にわたって代官政治が行われ、更送された代官は実に50人の多きに及んだが、特筆すべき代官として井戸平左衛門は享保17(1732)年、西日本一帯が大飢饉となった時、田租を免じ私財を投じると共に、官金を拠出して領民を救済したこと、又甘藷の移植栽培によって凶年に備えたことにより、人々はその徳を慕い芋代官として敬仰した。又寛政9(1797)年、代官早川八郎左衛門によって、郷校「敬業館」が創立されて、地方教育の振興が図られたことより、小寺清先・小寺廉之・関梟翁などの学者を輩出した。

近代 明治元(1868)年5月 倉敷県に属したが、明治4年11月 倉敷県が廃され、備中一円と備後の一部とによって深津県が設置され、その管轄となった。

翌5年6月7日、深津県は小田県と改められ、同県の県庁が笠岡に置かれた。小田県は明治8年岡山県となり、小田県庁は廃止されたが、同11年小田郡役所が笠岡に置かれたため、再びこの地方の中心地として脚光を浴びることとなった。

明治22(1889)年町村制の施行により、笠岡村が富岡村と合併したと同様に、現笠岡市域内の村々も合併して、39箇村から13箇村に再編された。

笠岡村は山陽鉄道開通の年、明治24年10月23日町制を施行し、以降60年間笠岡町は、繊維・化学工業の進展、井笠鉄道の開通によって、備中地方の産業・交通・文化の要衝として発達した。

現代 昭和26(1951)年4月1日 今井村を編入、翌27年4月1日 金浦町と合併して市制を施行した。

昭和28年10月1日 城見村・陶山村・大井村・吉田村・新山村・神島内村の6箇所を編入、昭和30年4月1日 神島外町・白石島村・北木島町・真鍋島村・大島村(柴木地区を除く)の5箇所を編入、さらに昭和35年4月1日北川村を編入して、面積 117.9平方キロ、人口73,232人、世帯数16,604の県西南部中心都市となった。

平成2年3月に完成した国営笠岡湾干拓事業は、1,191haの広大な土地を生み出し、その完成に合わせて、「おかやま食と緑の博覧会」が開催された。この笠岡湾干拓地では、畜産・畑作の産地づくりを目指し本格的営農が開始されている。

平成3年10月には全国初の農道離着陸場、平成6年3月には、緑と水に親しむことのできる「かさおか太陽の広場」が完成した。そして、平成7年8月から9月まで笠岡湾干拓地内笠岡地区農道離着陸場を中心に、アジア初の模型航空世界選手権1995が開催された。

平成11年10月21日に、国際交流の一環としてスウェーデンのモービロンガコミュニティとは福祉交流都市として、マレーシアのコタバル市とは産業交流都市として、相互理解と友好と親善を深め、友好握手都市縁組を結んだ。

平成11年12月に、昭和47年から事業開始された笠岡の表玄関の整備である駅前土地区画整理事業の面的整備も完了し、安全性・利便性・快適性を向上させた新たな街並みに生まれ変わっている。

平成14年4月1日には市制施行50周年を迎え、市民とともに各種イベントを行い節目の年を祝った。

平成20年3月には「笠岡市自治基本条例」を制定し、市民と行政との協働によるまちづくりのための整備を行う。

平成22年度に第6次笠岡市総合計画がスタートし、「市民協働で築くしあわせなまち」そして「活力ある福祉都市かさおか」の実現に向けて各種の施策を展開している。

平成23年8月には、笠岡湾干拓地内の国道2号バイパス沿いに待望の道の駅「笠岡ベイファーム」を開設した。

平成24年4月1日、市制施行60周年を迎えた記念として、笠岡総合体育館において式典を実施した。

また、市内全24地区に設立されたまちづくり協議会が本格的に活動を開始した。

平成26年3月、美の浜地区に生活交通の確保や利便性の向上を目的とした「笠岡市交通交流センター」を開設した。

平成27年1月、東大戸において、鳥インフルエンザが発生し、関係団体延べ8,514人が洗浄・消毒・殺処分などを行った。

平成27年8月24日に、市の目指すべき将来の方向性や人口の中長期展望となる「笠岡市人口ビジョン」、また今後5か年の目標や具体的な施策をまとめた「笠岡市まち・ひと・しごと創生総合戦略」を策定した。

平成29年3月18日には、笠岡駅南開発構想の拠点の一つとして、また、笠岡

諸島の振興の交流拠点とした笠岡諸島交流センター「みなとこぼなし」が完成した。

令和元年5月20日、長きにわたり日本の建築文化を支えてきた花崗岩と石切り技術、石にまつわる島々の歴史や文化が、「知っている!?悠久の時間が流れる石の島～海を越え、日本の礎を築いたせとうち備讃諸島～」として日本遺産に認定された。  
(構成市町 笠岡市・丸亀市・小豆島町・土庄町)

令和4年4月24日、市制施行70周年を迎えた記念として、笠岡市民会館において式典を実施した。

令和4年11月30日に、モロッコの首都ラバトで開催された、ユネスコの無形文化遺産保護条約第17回政府間委員会において、白石踊を含む「風流踊」がユネスコ無形文化遺産に登録された。

---

## Ⅱ 人口・労働力

---

# 1 住民登録人口と世帯

(単位:人,世帯) 3月31日現在

年	世帯数	人 口			摘 要
		総 数	男	女	
昭和31年	15,449	71,173	33,941	37,232	北川村編入合併 4月30日現在
32年	15,563	71,298	33,962	37,336	
33年	15,700	70,883	33,709	37,174	
34年	15,826	70,634	33,543	37,091	
35年	16,604	73,232	34,641	38,591	
36年	16,692	72,622	34,365	38,257	
37年	16,876	71,967	34,032	37,935	
38年	16,981	71,400	33,639	37,761	
39年	17,040	71,098	33,662	37,436	
40年	17,131	70,255	33,293	36,962	
41年	16,853	66,731	31,728	35,003	
42年	16,652	64,291	30,167	34,124	
43年	17,046	64,784	30,310	34,474	
44年	17,083	64,003	29,915	34,088	
45年	17,275	63,691	29,786	33,905	
46年	17,468	63,498	29,768	33,730	
47年	17,837	64,124	30,126	33,998	
48年	18,080	64,514	30,402	34,112	
49年	18,314	64,711	30,561	34,150	
50年	18,454	64,807	30,602	34,205	
51年	18,672	64,820	30,722	34,098	
52年	18,694	64,481	30,655	33,826	
53年	18,603	64,138	30,585	33,553	
54年	18,558	63,747	30,388	33,359	
55年	18,524	63,303	30,196	33,107	
56年	18,552	62,957	30,045	32,912	
57年	18,617	62,566	29,834	32,732	
58年	18,676	62,392	29,778	32,614	
59年	18,778	62,193	29,702	32,491	
60年	18,845	61,701	29,444	32,257	

(つづき)

年	世帯数	人 口			摘 要
		総 数	男	女	
61年	18,923	61,348	29,222	32,126	
62年	19,091	61,122	29,159	31,963	
63年	19,448	61,241	29,196	32,045	
平成元年	19,506	60,804	28,918	31,886	
2年	19,607	60,481	28,730	31,751	
3年	19,708	60,210	28,609	31,601	
4年	19,950	60,221	28,599	31,622	
5年	20,236	60,476	28,721	31,755	
6年	20,506	60,753	28,890	31,863	
7年	20,874	60,994	29,000	31,994	
8年	21,154	61,361	29,206	32,155	
9年	21,404	61,315	29,199	32,116	
10年	21,625	61,037	29,096	31,941	
11年	21,733	60,624	28,858	31,766	
12年	21,876	60,283	28,726	31,557	
13年	21,914	59,757	28,454	31,303	
14年	21,950	59,235	28,224	31,011	
15年	22,009	58,833	27,999	30,834	
16年	22,080	58,349	27,818	30,531	
17年	22,111	57,766	27,466	30,300	
18年	22,355	57,306	27,213	30,093	
19年	22,435	56,608	26,907	29,701	
20年	22,454	55,920	26,568	29,352	
21年	22,384	55,119	26,208	28,911	
22年	22,465	54,683	26,027	28,656	
23年	22,438	53,981	25,721	28,260	
24年	22,325	53,239	25,392	27,847	
25年	22,381	52,519	25,060	27,459	
26年	22,564	52,273	24,949	27,324	
27年	22,580	51,627	24,680	26,947	
28年	22,549	50,897	24,386	26,511	

(つづき)

年	世帯数	人 口			摘 要
		総 数	男	女	
平成29年	22,435	49,996	23,918	26,078	
30年	22,400	49,268	23,555	25,713	
31年	22,252	48,407	23,203	25,204	
令和 2年	22,174	47,613	22,842	24,771	
3年	22,135	46,886	22,512	24,374	
4年	21,976	46,003	22,096	23,907	
5年	21,834	44,431	21,466	22,965	



## 2 人口動態

(単位：人) 3月31日現在

年	総人口	男	女	自然動態			社会動態				人口増減
				出生	死亡	増減	転入	転出	その他	増減	
平成29年	49,607	23,767	25,840	271	773	△ 502	1,020	1,442	-	△ 422	△ 924
30年	48,845	23,397	25,448	235	742	△ 507	1,089	1,344	-	△ 255	△ 762
31年	47,931	23,011	24,920	214	771	△ 557	1,015	1,372	-	△ 357	△ 914
令和2年	47,048	22,592	24,456	226	782	△ 556	1,036	1,363	-	△ 327	△ 883
3年	46,268	22,247	24,021	208	732	△ 524	1,071	1,328	-	△ 257	△ 780
4年	45,414	21,849	23,565	179	759	△ 580	993	1,267	-	△ 274	△ 854
5年	44,541	21,474	23,067	192	799	△ 607	874	1,178	-	△ 304	△ 873

※日本人のみの集計です。

資料：市民課

## 3 外国人登録人口

(単位：人) 3月31日現在

年	総数	世帯数	韓国・朝鮮	米国	ブラジル	中国	ベルギー	マレーシア	その他
平成29年	389	364	19	5	4	185	-	1	175
30年	423	399	20	7	4	178	-	1	213
31年	476	451	22	6	4	167	-	4	273
令和2年	565	530	20	9	4	154	-	4	374
3年	618	580	26	8	3	137	-	4	440
4年	589	542	25	6	3	110	-	3	442
5年	740	689	23	6	3	92	-	4	612

資料：市民課

## 4 住民基本台帳による地区別人口及び世帯数

(単位:世帯,人) 令和5年10月1日現在

町名	世帯数	人口		
		総数	男	女
<b>総数</b>	<b>21,906</b>	<b>44,965</b>	<b>21,701</b>	<b>23,264</b>
<b>笠岡</b>	<b>4,312</b>	<b>8,285</b>	<b>4,015</b>	<b>4,270</b>
富岡	1,230	2,311	1,145	1,166
(笠岡)	(3,082)	(5,974)	(2,870)	(3,104)
中央町	417	782	369	413
大磯	173	325	150	175
伏越	197	352	168	184
宮地	146	275	120	155
浜田	134	278	129	149
仁王堂	4	5	1	4
本町	54	100	38	62
住吉	116	212	111	101
西本町東	387	816	411	405
西本町西	183	320	141	179
正寿場	81	130	55	75
川辺屋南	128	233	115	118
川辺屋北	523	1,136	569	567
追分	191	400	204	196
殿川北	331	576	272	304
殿川南	17	34	17	17
<b>番町</b>	<b>1,288</b>	<b>2,422</b>	<b>1,178</b>	<b>1,244</b>
一番町	229	399	173	226
二番町	109	200	100	100
三番町	101	181	83	98
四番町	61	120	58	62
五番町	199	351	189	162
六番町	14	25	13	12

(つづき)

町名	世帯数	人口		
		総数	男	女
七番町	95	206	95	111
九番町	51	119	54	65
十一番町	256	527	257	270
緑町	173	294	156	138
<b>金 浦</b>	<b>2,191</b>	<b>4,527</b>	<b>2,178</b>	<b>2,349</b>
旭が丘	428	870	401	469
金 浦	555	1,063	537	526
吉 浜	470	1,030	492	538
生 江 浜	559	1,178	570	608
大 河	94	199	93	106
相 生	85	187	85	102
<b>今 井</b>	<b>968</b>	<b>2,111</b>	<b>993</b>	<b>1,118</b>
園 井	259	519	247	272
今 立	268	548	236	312
馬 飼	99	227	112	115
広 浜	100	188	86	102
絵 師	242	629	312	317
<b>城 見</b>	<b>1,401</b>	<b>3,081</b>	<b>1,498</b>	<b>1,583</b>
城 見 台	394	880	422	458
西 茂 平	33	58	36	22
大 宜	311	674	319	355
用 之 江	332	768	371	397
茂 平	331	701	350	351
<b>陶 山</b>	<b>569</b>	<b>1,227</b>	<b>605</b>	<b>622</b>
有 田	232	480	248	232
押 撫	87	216	100	116
篠 坂	144	300	144	156
入 田	106	231	113	118

(つづき)

町名	世帯数	人口		
		総数	男	女
<b>大井</b>	<b>2,236</b>	<b>4,976</b>	<b>2,448</b>	<b>2,528</b>
春日台	242	449	215	234
大井南	1,083	2,558	1,253	1,305
小平井	467	1,005	509	496
東大戸	341	731	358	373
西大戸	103	233	113	120
<b>吉田</b>	<b>1,161</b>	<b>2,393</b>	<b>1,177</b>	<b>1,216</b>
吉田	748	1,552	764	788
関戸	266	528	253	275
尾坂	147	313	160	153
<b>新山</b>	<b>700</b>	<b>1,429</b>	<b>687</b>	<b>742</b>
新賀	279	526	249	277
山口	421	903	438	465
<b>北川</b>	<b>894</b>	<b>1,831</b>	<b>868</b>	<b>963</b>
走出	471	965	462	503
甲弩	423	866	406	460
<b>みの越</b>	<b>5</b>	<b>5</b>	<b>5</b>	<b>0</b>
<b>大島</b>	<b>1,809</b>	<b>3,972</b>	<b>1,901</b>	<b>2,071</b>
大島中	557	1,121	540	581
西大島	809	1,786	854	932
西大島新田	443	1,065	507	558
<b>横江</b>	<b>901</b>	<b>1,995</b>	<b>950</b>	<b>1,045</b>
横島	427	964	469	495
入江	474	1,031	481	550
<b>新横島</b>	<b>268</b>	<b>595</b>	<b>286</b>	<b>309</b>
<b>美の浜</b>	<b>1,048</b>	<b>2,311</b>	<b>1,141</b>	<b>1,170</b>

(つづき)

町名	世帯数	人口		
		総数	男	女
<b>飛島</b>	<b>60</b>	<b>74</b>	<b>30</b>	<b>44</b>
大飛島	51	58	25	33
小飛島	9	16	5	11
<b>神内(神島)</b>	<b>875</b>	<b>1,785</b>	<b>836</b>	<b>949</b>
<b>神外</b>	<b>313</b>	<b>553</b>	<b>267</b>	<b>286</b>
神島外浦	268	481	232	249
高島	45	72	35	37
<b>白石(白石島)</b>	<b>253</b>	<b>371</b>	<b>160</b>	<b>211</b>
<b>北木島</b>	<b>413</b>	<b>601</b>	<b>264</b>	<b>337</b>
大浦	172	245	109	136
楠	14	21	6	15
豊浦	82	115	52	63
金風呂	145	220	97	123
<b>真鍋</b>	<b>131</b>	<b>195</b>	<b>93</b>	<b>102</b>
真鍋島	102	150	67	83
六島	29	45	26	19
<b>干拓地</b>	<b>110</b>	<b>226</b>	<b>121</b>	<b>105</b>
港町	7	7	7	0
カブト東町	10	16	6	10
カブト中央町	25	27	9	18
拓海町	68	176	99	77

資料:市民課

## 5 国勢調査人口及び世帯数

(単位:世帯, 人, %) 10月1日現在

年	世帯数	人口			人口増減率	人口密度 1km <sup>2</sup> 当たり	1世帯 当たり人員
		総数	男	女			
大正14年	12,927	58,887	28,382	30,505	△ 0.6	500.3	4.56
昭和 5年	13,042	60,406	29,315	31,091	2.6	513.2	4.63
10年	13,170	60,818	29,455	31,363	0.7	516.7	4.62
15年	12,956	59,152	28,523	30,629	△ 2.7	502.6	4.57
22年	16,459	76,661	36,120	40,541	29.6	651.3	4.66
25年	16,118	75,977	36,161	39,816	△ 0.9	645.5	4.71
30年	15,884	73,552	34,978	38,574	△ 3.3	624.5	4.63
35年	15,899	68,987	32,345	36,642	△ 6.2	585.7	4.34
40年	15,934	63,778	29,579	34,199	△ 7.6	537.7	4.00
45年	16,789	62,405	29,073	33,332	△ 2.2	524.3	3.72
50年	17,793	63,413	29,812	33,601	1.6	530.7	3.56
55年	18,077	61,917	29,389	32,528	△ 2.4	509.0	3.43
60年	18,005	60,598	28,753	31,845	△ 2.1	491.4	3.37
平成 2年	18,349	59,619	28,086	31,533	△ 1.6	438.6	3.25
7年	19,354	60,478	28,487	31,991	1.4	444.9	3.12
12年	19,834	59,300	27,894	31,406	△ 2.0	436.1	2.99
17年	20,244	57,272	26,918	30,354	△ 3.4	421.1	2.82
22年	19,676	54,225	25,566	28,659	△ 5.3	398.6	2.76
27年	19,189	50,568	23,979	26,589	△ 6.7	370.8	2.64
令和 2年	18,466	46,088	21,866	24,222	△ 8.9	338.3	2.50

資料:総務省統計局「国勢調査報告」

※大正9年～昭和25年までの人口密度は昭和30年の総面積を参考に行っている。

国勢調査人口及び世帯数

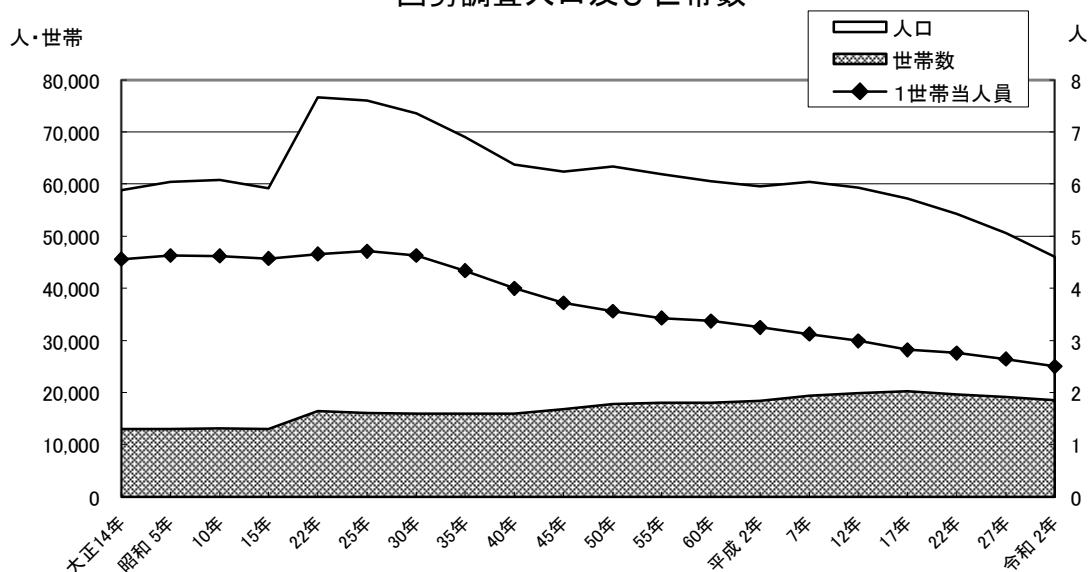

## 6 国勢調査の人口ピラミッド

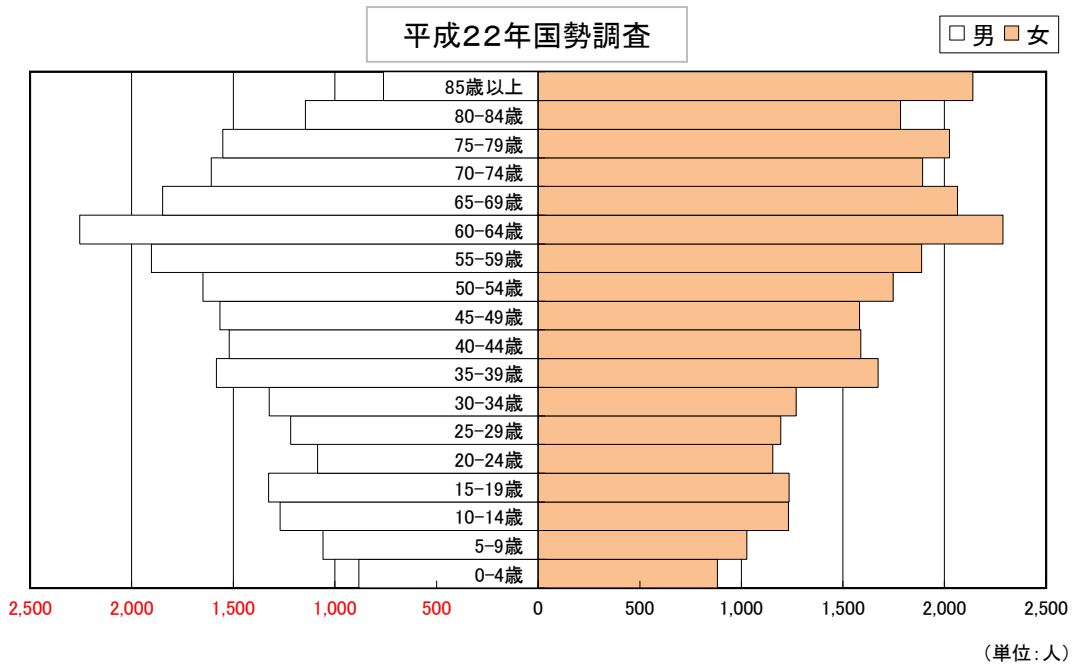
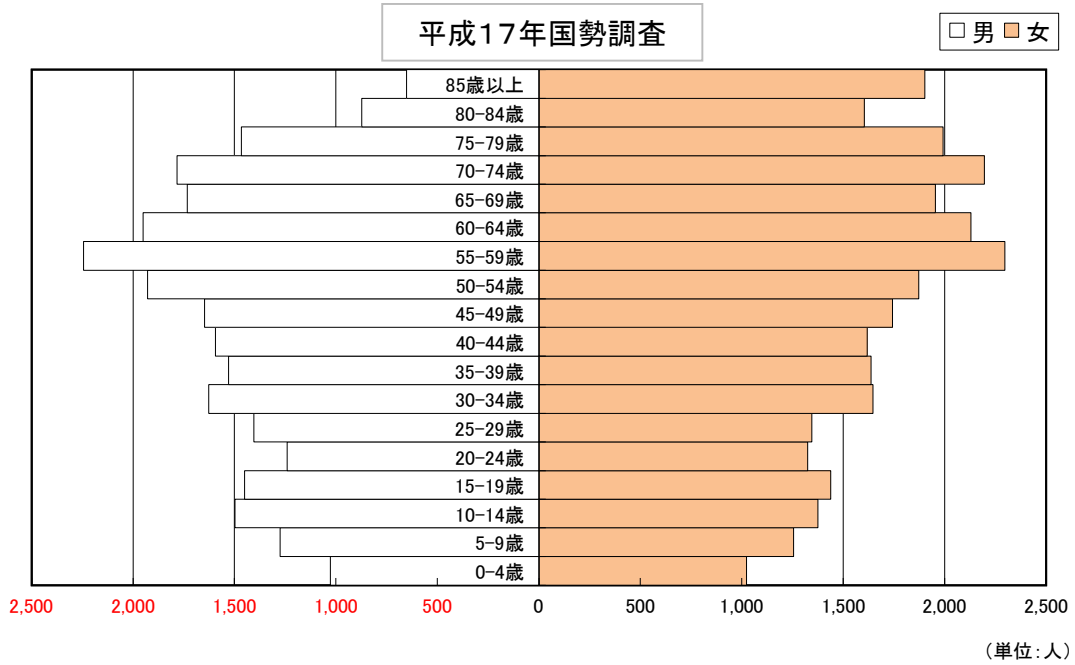

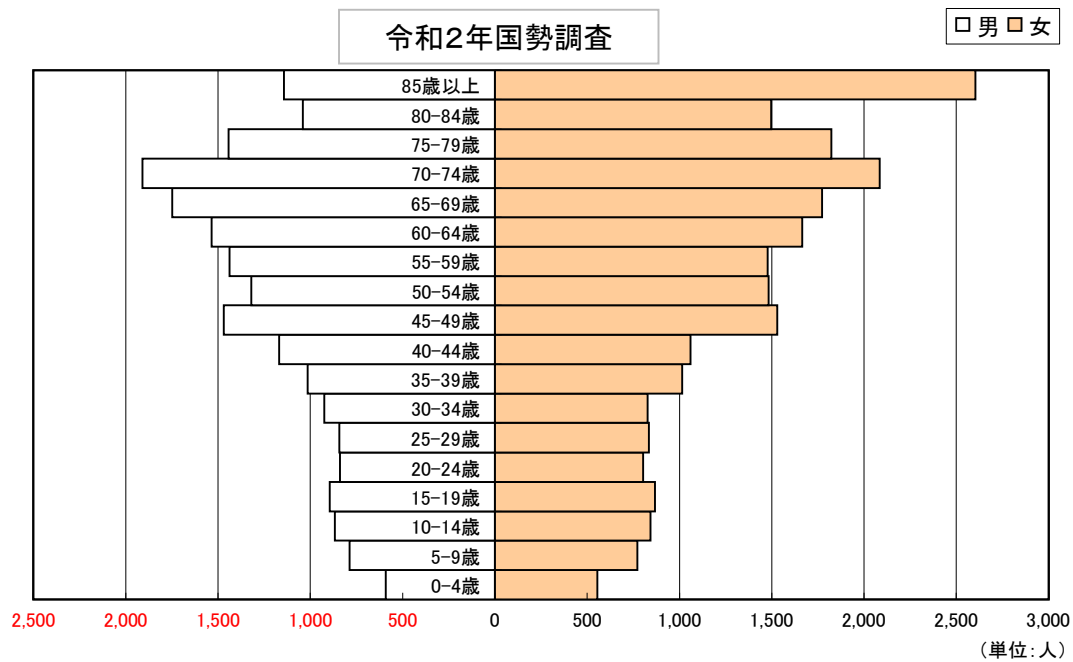
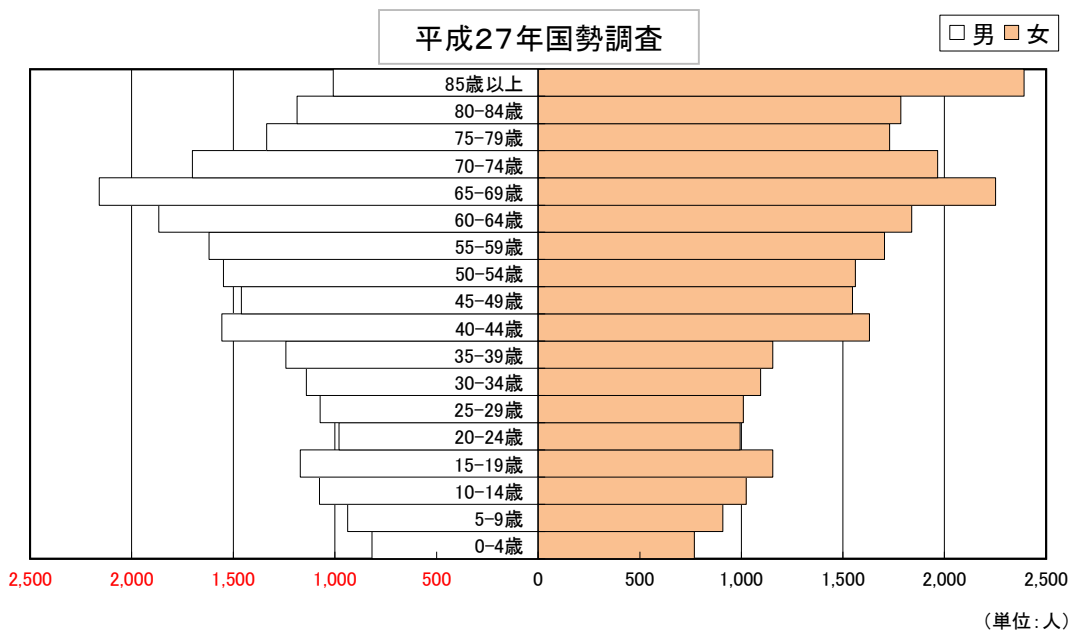



## 7 国勢調査の地区別人口及び世帯数

(単位：世帯，人) 令和2年10月1日現在

町名	世帯数	人口		
		総数	男	女
<b>総数</b>	<b>18,466</b>	<b>46,088</b>	<b>21,866</b>	<b>24,222</b>
<b>笠岡</b>	<b>3,764</b>	<b>8,438</b>	<b>4,004</b>	<b>4,434</b>
富岡	1,141	2,349	1,163	1,186
( 笠岡 )	( 2,623 )	( 6,089 )	( 2,841 )	( 3,248 )
中央町	349	737	334	403
大磯	151	321	154	167
伏越	172	348	164	184
宮地	110	481	186	295
浜田	110	274	127	147
仁王堂	8	11	3	8
本町	47	103	39	64
住吉	103	200	105	95
西本町東	317	748	372	376
西本町西	162	342	151	191
正寿場	76	140	68	72
川辺屋南	134	277	140	137
川辺屋北	437	1,153	546	607
追分	144	339	168	171
殿川北	286	579	263	316
殿川南	17	36	21	15
<b>番町</b>	<b>1,069</b>	<b>2,344</b>	<b>1,108</b>	<b>1,236</b>
一番町	207	416	182	234
二番町	90	173	79	94
三番町	90	195	91	104
四番町	55	118	59	59
五番町	150	304	150	154
六番町	14	24	13	11

(つづき)

町 名		世 帯 数	人 口		
			総 数	男	女
	七 番 町	83	198	89	109
	九 番 町	45	111	53	58
	十 一 番 町	189	516	243	273
	緑 町	146	289	149	140
<b>金</b>	<b>浦</b>	<b>1,805</b>	<b>4,472</b>	<b>2,165</b>	<b>2,307</b>
	旭 が 丘	341	811	385	426
	金 浦	442	1,048	527	521
	吉 浜	383	1,019	490	529
	生 江 浜	471	1,175	568	607
	大 河	81	206	97	109
	相 生	87	213	98	115
<b>今</b>	<b>井</b>	<b>823</b>	<b>2,416</b>	<b>1,132</b>	<b>1,284</b>
	園 井	211	519	245	274
	今 立	226	850	372	478
	馬 飼	86	225	110	115
	広 浜	77	183	90	93
	絵 師	223	639	315	324
<b>城</b>	<b>見</b>	<b>1,172</b>	<b>3,113</b>	<b>1,525</b>	<b>1,588</b>
	城 見 台	332	885	436	449
	西 茂 平	24	54	29	25
	大 宜	263	689	323	366
	用 之 江	245	734	355	379
	茂 平	308	751	382	369
<b>陶</b>	<b>山</b>	<b>453</b>	<b>1,230</b>	<b>606</b>	<b>624</b>
	有 田	168	486	249	237
	押 撫	78	223	101	122
	篠 坂	118	294	142	152
	入 田	89	227	114	113

(つづき)

町名	世帯数	人口		
		総数	男	女
<b>大井</b>	<b>1,947</b>	<b>5,285</b>	<b>2,496</b>	<b>2,789</b>
春日台	200	439	210	229
大井南	963	2,584	1,247	1,337
小平井	402	968	484	484
東大戸	300	1,091	457	634
西大戸	82	203	98	105
<b>吉田</b>	<b>954</b>	<b>2,526</b>	<b>1,193</b>	<b>1,333</b>
吉田	634	1,646	797	849
関戸	221	613	262	351
尾坂	99	267	134	133
<b>新山</b>	<b>565</b>	<b>1,404</b>	<b>680</b>	<b>724</b>
新賀	214	513	239	274
山口	351	891	441	450
<b>北川</b>	<b>721</b>	<b>1,871</b>	<b>912</b>	<b>959</b>
走出	383	999	487	512
甲弩	338	872	425	447
<b>大島</b>	<b>1,522</b>	<b>3,938</b>	<b>1,869</b>	<b>2,069</b>
大島中	447	1,089	528	561
西大島	664	1,782	840	942
西大島新田	411	1,067	501	566
<b>横江</b>	<b>794</b>	<b>2,114</b>	<b>987</b>	<b>1,127</b>
横島	319	960	447	513
入江	475	1,154	540	614
<b>新横島</b>	<b>227</b>	<b>586</b>	<b>276</b>	<b>310</b>
<b>美の浜</b>	<b>920</b>	<b>2,188</b>	<b>1,070</b>	<b>1,118</b>
<b>飛島</b>	<b>41</b>	<b>59</b>	<b>28</b>	<b>31</b>
大飛島	28	42	21	21
小飛島	13	17	7	10
<b>神内(神島)</b>	<b>645</b>	<b>2,175</b>	<b>931</b>	<b>1,244</b>

(つづき)

町名	世帯数	人口		
		総数	男	女
<b>神 外</b>	<b>266</b>	<b>561</b>	<b>266</b>	<b>295</b>
神島外浦	229	503	239	264
高島	37	58	27	31
<b>白石(白石島)</b>	<b>207</b>	<b>346</b>	<b>149</b>	<b>197</b>
<b>北 木 島</b>	<b>361</b>	<b>580</b>	<b>253</b>	<b>327</b>
大浦	159	246	109	137
楠	17	33	11	22
豊浦	65	99	43	56
金風呂	120	202	90	112
<b>真 鍋</b>	<b>111</b>	<b>195</b>	<b>98</b>	<b>97</b>
真鍋島	86	147	72	75
六島	25	48	26	22
<b>干 拓 地</b>	<b>99</b>	<b>247</b>	<b>118</b>	<b>129</b>
カブト東町	13	19	5	14
カブト中央町	30	33	13	20
カブト南町	8	21	10	11
拓海町	48	174	90	84

資料:総務省統計局「国勢調査報告」

## 8 国勢調査の年齢(5歳階級)別人口

(単位:人) 10月1日現在

年		平成 7年	12年	17年	22年	27年	令和 2年
総数(歳)		60,478	59,300	57,272	54,225	50,568	46,088
年少人口	0 ~ 4	2,731	2,434	2,051	1,764	1,586	1,146
	5 ~ 9	3,173	2,916	2,530	2,085	1,848	1,561
	10 ~ 14	3,671	3,260	2,872	2,501	2,100	1,712
	計	9,575	8,610	7,453	6,350	5,534	4,419
	率	15.8%	14.5%	13.0%	11.7%	10.9%	9.6%
生産年齢人口	15 ~ 19	3,483	3,228	2,888	2,561	2,325	1,762
	20 ~ 24	3,416	2,676	2,567	2,239	1,975	1,642
	25 ~ 29	3,157	3,416	2,751	2,412	2,083	1,676
	30 ~ 34	3,129	3,117	3,272	2,594	2,236	1,752
	35 ~ 39	3,400	3,270	3,167	3,255	2,396	2,028
	40 ~ 44	3,881	3,443	3,214	3,107	3,186	2,229
	45 ~ 49	4,603	3,832	3,389	3,148	3,006	2,998
	50 ~ 54	4,100	4,611	3,800	3,396	3,111	2,802
	55 ~ 59	3,791	4,047	4,539	3,791	3,324	2,916
	60 ~ 64	4,370	3,766	4,078	4,543	3,707	3,199
	計	37,330	35,406	33,665	31,046	27,349	23,004
率	61.7%	59.7%	58.8%	57.3%	54.1%	49.9%	
老年人口	65 ~ 69	4,136	4,221	3,687	3,912	4,413	3,521
	70 ~ 74	3,244	3,835	3,979	3,502	3,667	3,996
	75 ~ 79	2,469	2,974	3,457	3,577	3,067	3,264
	80 ~ 84	2,070	2,062	2,477	2,928	2,972	2,537
	85 ~ 89	1,180	1,400	1,491	1,746	2,080	2,145
	90 ~ 94	388	649	803	839	978	1,153
	95 ~ 99	76	132	231	264	290	368
	100歳以上	10	11	29	50	52	80
	計	13,573	15,284	16,154	16,818	17,519	17,064
率	22.4%	25.7%	28.2%	31.0%	34.6%	37.0%	
不詳		—	—	—	11	166	1601

資料:総務省統計局「国勢調査報告」

## 9 国勢調査の労働力状態(8区分), 男女別15歳以上人

年	区分	総数	労働力					人
			総数	就業				
				総数	主に仕事	家事のほか仕事	通学のかたわら仕事	
平成12年	総数	50,690	28,396	26,885	22,719	3,612	150	
	男	23,477	16,330	15,307	14,690	306	72	
	女	27,213	12,066	11,578	8,029	3,306	78	
17年	総数	49,819	27,732	25,795	21,555	3,674	207	
	男	23,118	15,872	14,544	13,922	321	106	
	女	26,701	11,860	11,251	7,633	3,353	101	
22年	総数	47,864	25,380	22,864	19,552	2,826	188	
	男	22,347	14,522	12,784	12,291	261	71	
	女	25,517	10,858	10,080	7,261	2,565	117	
27年	総数	44,868	23,381	22,176	18,735	2,977	157	
	男	21,052	13,062	12,175	11,636	328	62	
	女	23,816	10,319	10,001	7,099	2,649	95	
令和2年	総数	40,068	21,732	20,625	17,585	2,373	200	
	男	18,728	11,866	11,127	10,518	270	97	
	女	21,340	9,866	9,498	7,067	2,103	103	

口

(単位:人) 10月1日現在

口		非 勞 働 力 人 口				不 詳
者	完全失業者	総 数	家 事	通 学	そ の 他	
休業者						
404	1,511	22,260	10,294	3,045	8,921	34
239	1,023	7,135	704	1,504	4,927	12
165	488	15,125	9,590	1,541	3,994	22
359	1,937	21,989	8,464	2,767	10,758	98
195	1,328	7,185	671	1,369	5,145	61
164	609	14,804	7,793	1,398	5,613	37
298	2,516	22,337	8,824	2,508	11,005	147
161	1,738	7,755	1,146	1,264	5,345	70
137	778	14,582	7,678	1,244	5,660	77
307	1,205	20,882	6,819	2,290	11,773	605
149	887	7,684	819	1,148	5,717	306
158	318	13,198	6,000	1,142	6,056	299
467	1,107	18,136	5,818	1,687	10,631	200
242	739	6,762	858	842	5,062	100
225	368	11,374	4,960	845	5,569	100

資料:総務省統計局「国勢調査報告」

## 10 国勢調査の世帯の種類・世帯人員別世帯数及び世帯人

年	総 数		一 般			
	世 帯 数	世帯人員	総 数	1 人	2 人	3 人
平成12年	19,834	59,300	19,786	3,816	5,797	3,746
17年	20,244	57,272	20,192	4,453	6,091	3,920
22年	19,676	54,225	19,604	4,468	6,219	3,774
27年	19,189	50,568	19,127	5,004	6,071	3,590
令和 2年	18,466	46,088	18,406	5,513	5,945	3,345



# 員

(単位:世帯, 人) 10月1日現在

世帯				施設等の世帯	
4人	5人	6人	7人以上	世帯数	世帯人員
3,400	1,740	825	462	48	2,021
3,283	1,425	687	333	52	2,056
2,996	1,303	534	310	72	1,998
2,698	1,127	422	215	62	2,101
2,215	889	328	171	60	2,123

資料:総務省統計局「国勢調査報告」

## 11 国勢調査の産業(大分類), 男女別15歳以上 就業者数

年	区分	総数	農業	林業	漁業	鉱業	建設業	製造業			
平成12年	総数	26,885	1,617	1	265	47	2,314	7,776			
	男	15,307	912	1	193	40	1,967	4,829			
	女	11,578	705	-	72	7	347	2,947			
年	区分	総数	農業	林業	漁業	鉱業	建設業	製造業	給・水道業 ス・熱供 電気・ガ	情報通信業	運輸業
17年	総数	25,795	1,690	1	251	19	2,082	6,821	171	224	1,541
	男	14,544	963	1	181	13	1,749	4,414	151	159	1,293
	女	11,251	727	-	70	6	333	2,407	20	65	248
年	区分	総数	農業	林業	漁業	業, 採石 取業, 砂利	建設業	製造業	給・水道業 ス・熱供 電気・ガ	情報通信業	運輸業, 郵便業
22年	総数	22,864	834	3	176	14	1,745	5,783	137	199	1,569
	男	12,784	521	1	139	11	1,466	3,884	118	133	1,293
	女	10,080	313	2	37	3	279	1,899	19	66	276
27年	総数	22,176	893	3	145	19	1,613	5,422	127	168	1,399
	男	12,175	538	2	116	13	1,339	3,613	116	123	1,193
	女	10,001	355	1	29	6	274	1,809	11	45	206
令和 2年	総数	20,625	870	7	120	19	1,468	4,941	116	175	1,385
	男	11,127	468	3	101	14	1,205	3,284	101	120	1,153
	女	9,498	402	4	19	5	263	1,657	15	55	232

(単位:人) 10月1日現在

給・ス・電 水・気・ガ 道・熱・ガ 業・供	運 通 信 業	卸 売 ・ 飲 食 店	金 融 ・ 保 險 業	不 動 産 業	サ ー ビ ス 業	公 務	分 類 不 能 の 産 業
204	1,916	5,203	537	97	6,107	769	32
181	1,598	2,289	235	69	2,405	565	23
23	318	2,914	302	28	3,702	204	9

卸 売 業 ・ 小 売 業	金 融 ・ 保 險 業	不 動 産 業	飲 食 店 ・ 宿 泊 業	医 療 ・ 福 祉	教 育 ・ 支 援 業 ・ 学 習	複 合 サ ー ビ ス 業	サ ー ビ ス 業	公 務	分 類 不 能 の 産 業
4,130	471	111	765	2,516	979	342	2,829	723	129
1,882	214	73	238	465	359	227	1,569	528	65
2,248	257	38	527	2,051	620	115	1,260	195	64

卸 売 業 ・ 小 売 業	金 融 業 ・ 保 險 業	不 動 産 業 ・ 物 品 賃 貸 業	学 術 研 究 ・ 技 術 ・ サ ー ビ ス 業	食 業 ・ 宿 泊 業 ・ 飲 食 サ ー ビ ス 業	生 活 関 連 サ ー ビ ス 業 ・ 娯 楽 業	教 育 ・ 支 援 業 ・ 学 習	医 療 ・ 福 祉	複 合 サ ー ビ ス 業	サ ー ビ ス 業	公 務	分 類 不 能 の 産 業
3,694	449	165	397	918	734	886	2,750	222	1,138	664	387
1,707	216	102	263	258	238	320	515	131	763	463	242
1,987	233	63	134	660	496	566	2,235	91	375	201	145
3,100	429	205	420	852	663	842	3,060	267	1,146	704	699
1,371	200	123	259	236	211	302	607	167	792	461	393
1,729	229	82	161	616	452	540	2,453	100	354	243	306
2,912	358	194	409	751	588	858	2,993	206	1,125	638	492
1,301	160	102	245	213	189	288	592	125	779	405	279
1,611	198	92	164	538	399	570	2,401	81	346	233	213

資料:総務省統計局「国勢調査報告」

## 12 国勢調査の職業(大分類)別就業者数

年	区分	総数	専門的技術的職業従事者	管理的職業従事者	事務従事者	販売従事者	農林漁業者
平成12年	総数	26,885	3,133	638	4,324	3,277	1,856
	男	15,307	1,370	567	1,495	1,862	1,112
	女	11,578	1,763	71	2,829	1,415	744
年	区分	総数	専門的技術的職業従事者	管理的職業従事者	事務従事者	販売従事者	サービス職業従事者
17年	総数	25,795	3,055	562	4,080	2,943	2,211
	男	14,544	1,228	484	1,418	1,658	541
	女	11,251	1,827	78	2,662	1,285	1,670
年	区分	総数	管理的職業従事者	専門的・技術的職業従事者	事務従事者	販売従事者	サービス職業従事者
22年	総数	22,864	438	2,859	3,854	2,696	2,448
	男	12,784	377	1,158	1,475	1,415	570
	女	10,080	61	1,701	2,379	1,281	1,878
27年	総数	22,176	499	2,976	3,691	2,287	2,520
	男	12,175	418	1,212	1,416	1,163	560
	女	10,001	81	1,764	2,275	1,124	1,960
令和2年	総数	20,625	386	2,894	3,505	2,006	2,392
	男	11,127	317	1,150	1,306	982	539
	女	9,498	69	1,744	2,199	1,024	1,853

(単位:人) 10月1日現在

運輸通信 従事者	技能工・採掘・製 造・建設作業 者及び労務 作業	保守サービ ス従事者	サービス職 業従事者	分類不能		
1,210	10,287	256	1,872	32		
1,174	7,003	245	457	22		
36	3,284	11	1,415	10		
保安職業 従事者	農林漁業 作業	運輸・通信 従事者	生産工程・労 務作業	分類不能 の職業		
282	1,876	1,037	9,613	136		
267	1,150	1,002	6,724	72		
15	726	35	2,889	64		
保安職業 従事者	農林漁業 従事者	生産工程 従事者	輸送・機械 運転従事者	建設・採掘 従事者	運搬・清掃・ 包装等従事 者	分類不能の 職業
265	986	5,184	1,144	1,041	1,562	387
257	669	3,641	1,109	1,019	850	244
8	317	1,543	35	22	712	143
267	975	4,704	1,044	1,020	1,517	676
252	637	3,264	1,018	996	857	382
15	338	1,440	26	24	660	294
224	917	4,269	1,081	920	1,562	469
213	558	2,954	1,040	899	900	269
11	359	1,315	41	21	662	200

資料:総務省統計局「国勢調査報告」

### 13 国勢調査の産業(大分類), 従業上の地位別 15歳以上就業者数

年	の従業地位上	総数	農業	林業	漁業	鉱業	建設業	製造業	建設業	製造業	給・水道業	ス・熱供給	電気・ガス	情報通信業
平成12年	総数	26,885	1,617	1	265	47	2,314	7,776						
	雇用者	20,373	172	0	7	26	1,633	6,787						
	うち常雇	18,137	129	-	5	23	1,540	6,223						
	うち臨時雇	2,236	43	-	2	3	93	564						
	役員	1,336	8	-	1	11	226	354						
	雇人のある業主	813	50	-	14	2	135	105						
	雇人のない業主	2,520	905	1	152	5	220	141						
	家族従事者	1,598	481	-	91	3	99	152						
	家庭内職者	243	-	-	-	-	-	237						
年	の従業地位上	総数	農業	林業	漁業	鉱業	建設業	製造業	給・水道業	ス・熱供給	電気・ガス	情報通信業		
17年	総数	25,795	1,690	1	251	19	2,082	6,821	171	224				
	雇用者	19,769	239	0	18	7	1,446	6,054	170	199				
	うち常雇	17,208	196	-	12	4	1,332	5,525	162	174				
	うち臨時雇	2,561	43	-	6	3	114	529	8	25				
	役員	1,169	10	-	2	5	203	294	1	10				
	雇人のある業主	730	55	-	17	-	119	76	-	4				
	雇人のない業主	2,430	904	1	128	4	200	139	-	9				
	家族従事者	1,556	482	-	86	3	114	128	-	2				
	家庭内職者	139	-	-	-	-	-	130	-	-				

(単位:人) 10月1日現在

給・ス電 水・熱気 道・供ガ 業	運 通 信 業	業卸 ・ 飲 食 店 小 売	保 金 融 業	不 動 産 業	サ ー ビ ス 業	公 務	分 類 不 能 の 産 業
204	1,916	5,203	537	97	6,107	769	32
204	1,709	3,457	496	35	5,051	769	27
188	1,593	2,862	473	33	4,386	663	19
16	116	595	23	2	665	106	8
-	81	402	12	24	217	-	-
-	40	269	4	7	187	-	-
-	50	567	24	23	428	-	4
-	36	508	1	8	218	-	1
-	-	-	-	-	6	-	-

運 輸 業	小卸 売業	保 金 融 業	不 動 産 業	飲 食 店 宿 泊 業	医 療 福 祉	教 育 支 援 業	複 合 サ ー ビ ス 業	サ ー ビ ス 業	公 務	分 類 不 能 の 産 業
1,541	4,130	471	111	765	2,516	979	342	2,829	723	129
1,367	2,889	418	37	455	2,359	870	333	2,088	723	97
1,260	2,402	395	34	320	2,043	689	271	1,710	593	86
107	487	23	3	135	316	181	62	378	130	11
67	323	19	25	21	32	8	7	141	-	1
32	163	5	8	79	50	15	1	101	-	5
43	381	24	34	104	35	78	-	334	-	12
32	374	5	7	106	40	7	-	156	-	14
-	-	-	-	-	-	-	-	9	-	-

(つづき)

年	区分	総数	農業	林業	漁業	砂利採取業、 採石業、 鉱業	建設業	製造業	水道業、 熱供給、 電気・ガス	情報通信業
22年	総数	22,864	834	3	176	14	1,745	5,783	137	199
	雇用者	18,492	186	3	6	9	1,248	5,295	135	179
	うち正規職員	12,870	85	2	4	9	1,101	3,989	120	152
	うち派遣社員	482	2	-	-	-	5	264	2	10
	うちパート他	5,140	99	1	2	-	142	1,042	13	17
	役員	1,118	17	-	3	1	218	217	2	10
	雇人のある業主	521	37	-	11	-	76	53	-	-
	雇人のない業主	1,575	402	-	105	2	143	102	-	10
	家族従事者	844	192	-	51	2	60	67	-	-
	家庭内職者	54	-	-	-	-	-	49	-	-
27年	総数	22,176	893	3	145	19	1,613	5,422	127	168
	雇用者	17,723	248	2	6	7	1,115	4,951	122	150
	うち正規職員	12,050	108	2	3	5	979	3,646	107	130
	うち派遣社員	461	2	-	-	-	5	261	1	5
	うちパート他	5,212	138	-	3	2	131	1,044	14	15
	役員	1,085	27	-	2	1	200	223	4	9
	雇人のある業主	440	32	-	7	3	60	41	-	-
	雇人のない業主	1,584	375	-	92	1	184	87	-	9
	家族従事者	777	210	-	38	7	54	64	-	-
	家庭内職者	48	-	-	-	-	-	47	-	-
令和2年	総数	20,625	870	7	120	19	1,468	4,941	116	175
	雇用者	16,804	393	4	15	9	1,007	4,509	111	144
	うち正規職員	11,291	138	3	4	7	900	3,397	99	120
	うち派遣社員	413	12	0	-	-	9	225	-	9
	うちパート他	5,100	243	1	11	2	98	887	12	15
	役員	1,136	33	2	2	4	217	201	1	12
	雇人のある業主	397	26	0	7	2	53	28	-	-
	雇人のない業主	1,415	276	1	76	1	145	92	2	18
	家族従事者	572	139	0	20	3	39	41	1	-
	家庭内職者	58	-	-	-	-	-	48	-	-



(単位:人) 10月1日現在

郵便業, 運輸業, 卸売業, 小売業	金融業, 保険業	不動産業, 物品賃貸業	専門・技術 サービス業	学術・研究, 宿泊業, 飲食 サービス業	娯楽業, 生活関連 サービス業	学習支援業, 教育, 医療, 福祉	複合サービ ス事業	サービス業	公務	分類不能の産 業		
1,569	3,694	449	165	397	918	734	886	2,750	222	1,138	664	387
1,443	2,802	417	109	280	668	491	778	2,593	213	868	664	105
1,136	1,460	366	72	232	172	249	544	1,805	157	629	525	61
30	49	8	3	8	9	9	12	34	1	22	7	7
277	1,293	43	34	40	487	233	222	754	55	217	132	37
76	305	15	26	41	26	19	9	42	2	87	-	2
13	110	7	4	19	71	42	12	47	2	16	-	1
21	264	8	22	42	70	117	81	28	3	135	-	20
16	213	2	4	15	83	64	6	40	2	27	-	-
-	-	-	-	-	-	-	-	-	-	5	-	-
1,399	3,100	429	205	420	852	663	842	3,060	267	1,146	704	699
1,263	2,360	398	143	286	629	423	746	2,903	264	843	704	160
1,041	1,146	346	96	216	174	205	505	1,978	186	589	508	80
19	47	3	1	9	10	12	4	22	2	21	13	24
203	1,167	49	46	61	445	206	237	903	76	233	183	56
81	260	14	31	28	17	15	10	56	1	102	-	4
12	92	1	3	21	55	50	8	34	1	14	-	6
24	211	14	25	67	79	118	72	33	1	166	-	26
17	177	2	3	18	72	57	6	28	-	20	-	4
-	-	-	-	-	-	-	-	-	-	1	-	-
1,385	2,912	358	194	409	751	588	858	2,993	206	1,125	638	492
1,254	2,235	338	126	260	566	349	763	2,819	201	845	638	218
1,042	1,064	294	74	213	143	167	469	1,859	148	571	472	107
18	25	5	3	6	5	6	5	24	2	26	7	26
194	1,146	39	49	41	418	176	289	936	51	248	159	85
93	266	14	40	39	25	14	23	52	1	95	-	2
6	87	2	3	26	39	43	9	45	1	11	-	9
18	183	4	22	60	72	127	58	38	2	146	-	74
6	129	-	3	23	46	49	4	30	-	13	-	26
-	-	-	-	-	-	2	-	-	-	8	-	-

# 14 国勢調査の産業分類別就業者数の割合

平成12年

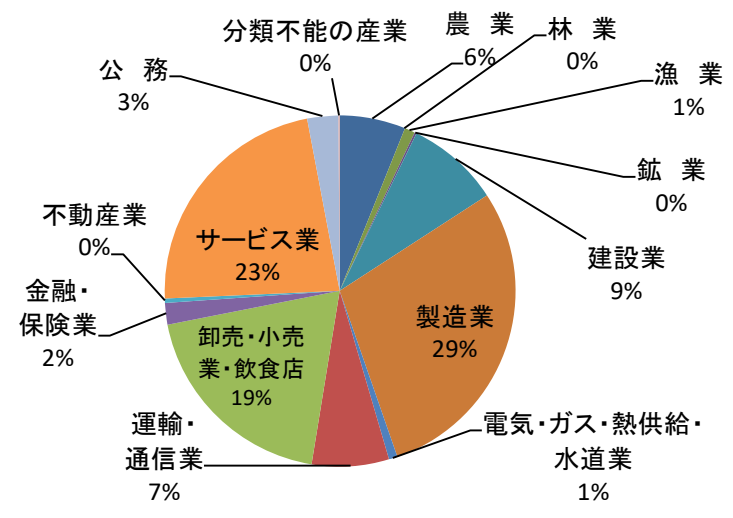

平成17年

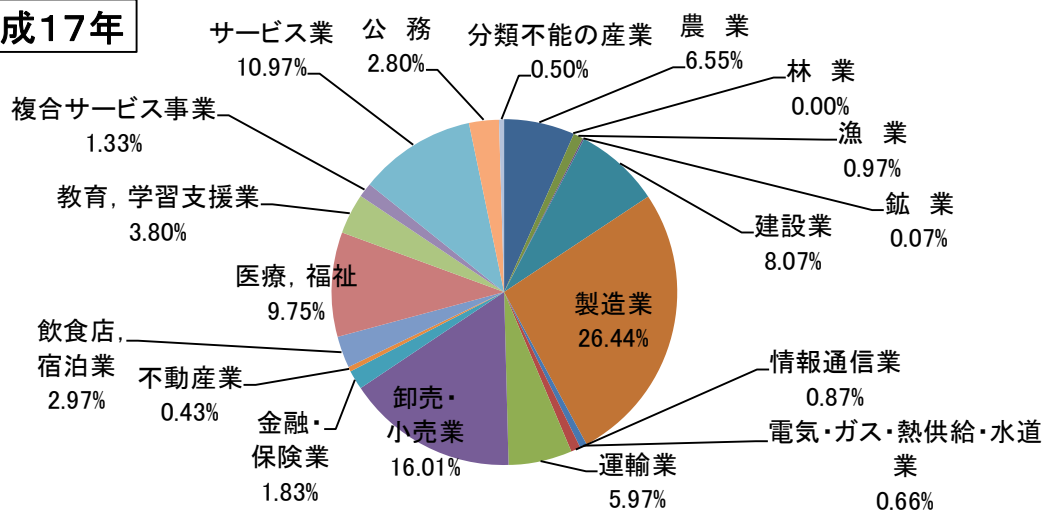

平成22年

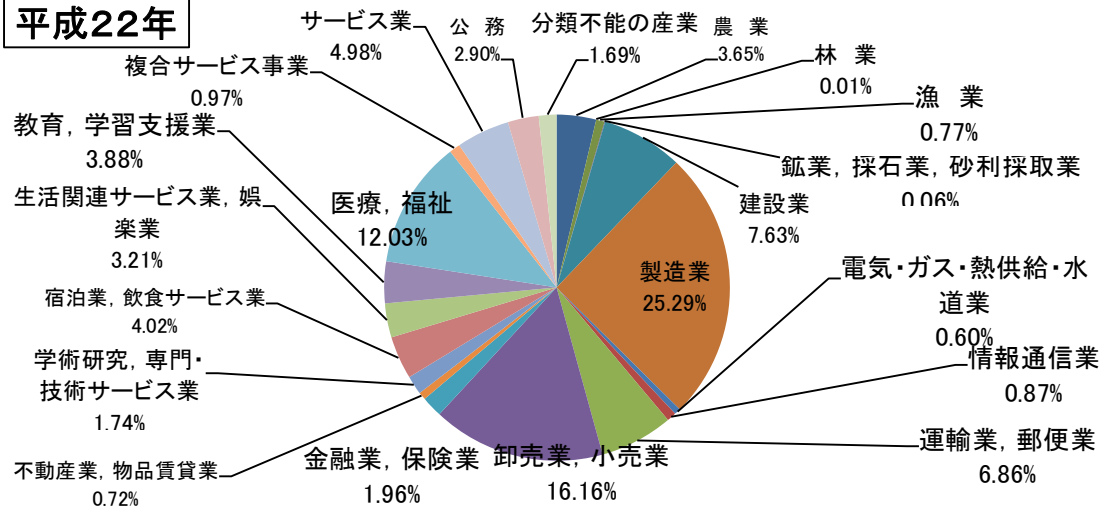

### 平成27年

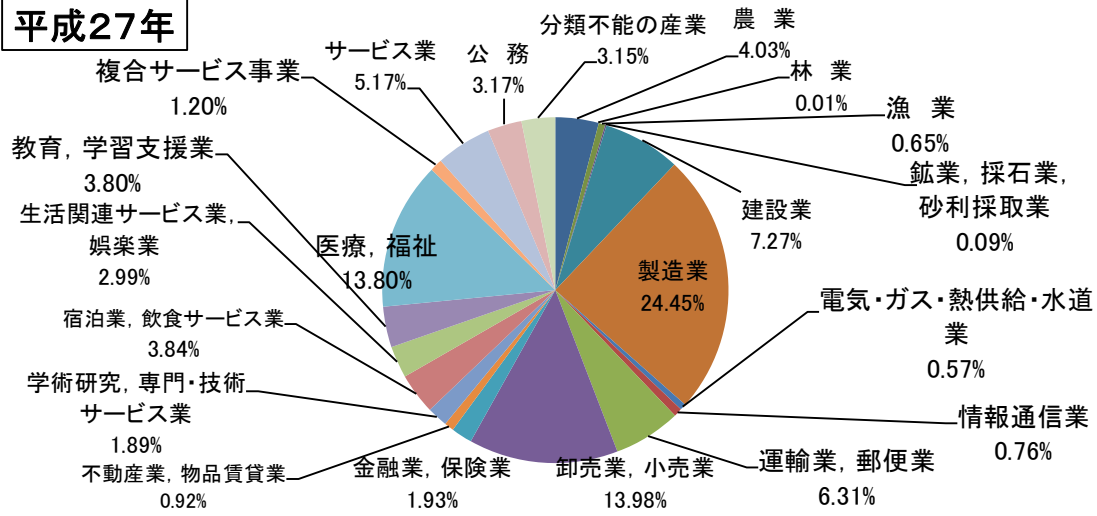

### 令和2年

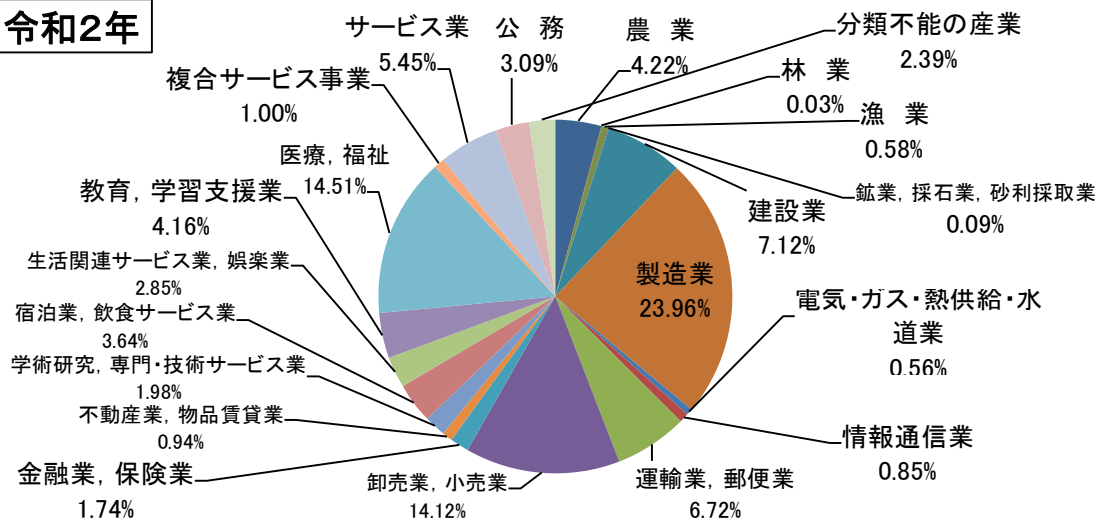



---

## Ⅲ 農 林 水 産 業

---



## 1 経営耕地面積及び専・兼業農家数

(単位:ha, 戸) 2月1日現在

年	経営耕地				農家数					
	総面積	田	畑	果樹園	総農家数	自給的農家数	販売農家	専兼業別		
								専業	第1種兼業	第2種兼業
平成 2年	1,047	662	260	125	3,446	1,990	1,456	217	98	1,141
7年	1,020	608	300	112	2,942	1,711	1,231	217	128	886
12年	935	512	338	85	2,463	1,492	971	207	66	698
17年	817	282	488	47	2,218	1,526	692	184	39	469
22年	787	279	464	44	1,985	1,410	575	192	42	341
27年	762	211	520	30	1,636	1,235	401	136	36	229
令和 2年	859	208	630	21	1,329	1,024	305	-	-	-

資料:農林業センサス

## 2 経営規模別農家数

(単位:戸) 2月1日現在

年	例外規定	0.3ha未満	0.3 ~ 0.5	0.5 ~ 1.0	1.0 ~ 1.5	1.5 ~ 2.0	2.0ha以上	農家総数
平成 2年	19	2,101	867	409	28	10	12	3,446
7年	89	1,711	697	372	28	18	27	2,942
12年	67	1,492	537	285	30	11	41	2,463
17年	76	1,497	341	231	23	10	40	2,218
22年	-	1,416	274	209	30	15	41	1,985
27年	-	1,248	177	159	18	8	26	1,636
令和 2年	-	1,016	128	120	15	10	40	1,329

資料:農林業センサス

### 3 農家人口

(単位:人) 2月1日現在

年	男女別	農家人口	15歳以上世帯員の就業状態					
			総数	農家のみ 従事	農業にも兼業にも従事		兼業だけ に従事	無職
					農業が主	兼業が主		
平成 2年	総数	14,139	11,771	4,342	132	4,156	1,341	1,800
	男	6,766	5,584	1,548	73	2,766	671	526
	女	7,373	6,187	2,794	59	1,390	670	1,274
7年	総数	11,786	10,315	3,717	224	3,490	1,197	1,687
	男	5,590	5,027	1,567	142	2,336	498	484
	女	6,196	5,288	2,150	82	1,154	699	1,203
12年	総数	9,754	3,663	1,507	89	1,192	354	521
	男	4,681	1,788	661	66	760	128	173
	女	5,073	1,875	846	23	432	226	348
17年	総数	7,626	2,723	-	-	-	-	-
	男	3,630	1,323	-	-	-	-	-
	女	3,996	1,400	-	-	-	-	-
22年	総数	2,101	1,947	-	-	-	-	-
	男	1,026	962	-	-	-	-	-
	女	1,075	985	-	-	-	-	-
27年	総数	1,351	1,269	-	-	-	-	-
	男	664	629	-	-	-	-	-
	女	687	640	-	-	-	-	-
令和 2年	総数	-	916	-	-	-	-	-
	男	-	457	-	-	-	-	-
	女	-	459	-	-	-	-	-

資料:農林業センサス

※平成2年以前は、16歳以上の世帯員数

※平成12年、17年の「15歳以上世帯員の就業状態」は、販売農家のみ。

※平成22年、平成27年は、販売農家のみ。

※令和2年は、個人経営体の15歳以上の世帯員数のみ。



## 4 農地の転用

(単位:a)

年	総数		住宅		鉱工業		公共		その他	
	件数	面積	件数	面積	件数	面積	件数	面積	件数	面積
平成27年	146	1,092	33	113	5	86	53	48	55	845
28年	106	1,248	36	150	10	213	17	10	55	875
29年	67	1,597	17	51	15	518	5	11	30	1,017
30年	116	1,771	35	95	9	75	18	95	54	1,506
令和元年	114	2,150	34	147	7	92	33	93	40	1,818
2年	120	1,252	36	157	12	103	34	74	38	918
3年	86	555	23	50	18	118	7	13	38	374
4年	65	1,382	31	105	14	275	1	2	19	1,000
5年	45	1,271	17	85	5	39	1	2	22	1,146

資料:農業委員会

## 5 畜産

(単位:戸,頭,百羽) 2月1日現在

年	乳用牛		肉用牛		豚		鶏			
	農家数	頭数	農家数	頭数	農家数	頭数	農家数	産卵鶏羽数	ブロイラー羽数	
平成27年	10	2,576	12	4,027	-	-	7	5,216	-	-
28年	10	2,904	12	3,855	-	-	7	6,639	-	-
29年	10	3,053	11	3,808	-	-	8	6,651	-	-
30年	10	3,687	11	4,098	-	-	7	6,355	-	-
31年	10	3,780	11	4,024	-	-	12	6,390	-	-
令和2年	10	5,211	13	4,353	-	-	10	6,093	-	-
3年	10	5,315	13	4,854	-	-	10	6,421	-	-
4年	10	5,494	13	5,077	-	-	9	6,221	-	-
5年	10	5,390	13	5,122	-	-	9	6,167	-	-

※平成26年までは、基準日が8月1日現在の数値。

資料:農政水産課

## 6 主要農作物の作付面積及び収穫量

(単位: ha, t)

### 野菜

年	だいこん		にんじん		かぶ		ごぼう		はくさい		キャベツ	
	作付面積	収穫量	作付面積	収穫量	作付面積	収穫量	作付面積	収穫量	作付面積	収穫量	作付面積	収穫量
平成29年	...	...	...	...	...	...	...	...	...	...	...	...
30年	...	...	...	...	...	...	...	...	...	...	...	...
令和元年	...	...	...	...	...	...	...	...	...	...	...	...
2年	...	...	...	...	...	...	...	...	...	...	...	...
3年	...	...	...	...	...	...	...	...	...	...	...	...
4年	...	...	...	...	...	...	...	...	...	...	...	...

(つづき)

年	ほうれん草		ねぎ		レタス		きゅうり		なす		トマト	
	作付面積	収穫量	作付面積	収穫量	作付面積	収穫量	作付面積	収穫量	作付面積	収穫量	作付面積	収穫量
平成29年	...	...	...	...	...	...	...	...	...	...	...	...
30年	...	...	...	...	...	...	...	...	...	...	...	...
令和元年	...	...	...	...	...	...	...	...	...	...	...	...
2年	...	...	...	...	...	...	...	...	...	...	...	...
3年	...	...	...	...	...	...	...	...	...	...	...	...
4年	...	...	...	...	...	...	...	...	...	...	...	...

(つづき)

年	ピーマン		かぼちゃ		いちご		すいか		メロン		さやいんげん	
	作付面積	収穫量	作付面積	収穫量	作付面積	収穫量	作付面積	収穫量	作付面積	収穫量	作付面積	収穫量
平成29年	...	...	...	...	...	...	...	...	...	...	...	...
30年	...	...	...	...	...	...	...	...	...	...	...	...
令和元年	...	...	...	...	...	...	...	...	...	...	...	...
2年	...	...	...	...	...	...	...	...	...	...	...	...
3年	...	...	...	...	...	...	...	...	...	...	...	...
4年	...	...	...	...	...	...	...	...	...	...	...	...

(つづき)

### 米類・麦類

### いも類

年	さやえんどう		たまねぎ		さといも		米		麦		さつまいも	
	作付面積	収穫量	作付面積	収穫量	作付面積	収穫量	作付面積	収穫量	作付面積	収穫量	作付面積	収穫量
平成29年	...	...	...	...	...	...	420	2,280	22	75	...	...
30年	...	...	...	...	...	...	416	2,180	21	65	...	...
令和元年	...	...	...	...	...	...	411	2,100	22	86	...	...
2年	...	...	...	...	...	...	405	1,940	22	40	...	...
3年	...	...	...	...	...	...	400	2,070	19	62	...	...
4年	...	...	...	...	...	...	395	2,090	14	49	...	...

(つづき)

## 雑穀・豆類

## 果樹

年	じゃがいも		大豆		小豆		そば		みかん		ぶどう	
	作付面積	収穫量	作付面積	収穫量	作付面積	収穫量	作付面積	収穫量	作付面積	収穫量	作付面積	収穫量
平成29年	…	…	4	5	…	…	…	…	…	…	…	…
30年	…	…	4	4	…	…	…	…	…	…	…	…
令和元年	…	…	4	4	…	…	…	…	…	…	…	…
2年	…	…	7	7	…	…	…	…	…	…	…	…
3年	…	…	7	6	…	…	…	…	…	…	…	…
4年	…	…	7	5	…	…	…	…	…	…	…	…

(つづき)

## 飼料作物

年	なし		もも		かき		くり		牧草		青刈りとうもろこし	
	作付面積	収穫量	作付面積	収穫量	作付面積	収穫量	作付面積	収穫量	作付面積	収穫量	作付面積	収穫量
平成29年	…	…	…	…	…	…	…	…	…	…	…	…
30年	…	…	…	…	…	…	…	…	…	…	…	…
令和元年	…	…	…	…	…	…	…	…	…	…	…	…
2年	…	…	…	…	…	…	…	…	…	…	…	…
3年	…	…	…	…	…	…	…	…	…	…	…	…
4年	…	…	…	…	…	…	…	…	…	…	…	…

(つづき)

年	ソルゴー	
	作付面積	収穫量
平成29年	…	…
30年	…	…
令和元年	…	…
2年	…	…
3年	…	…
4年	…	…

資料:岡山県農林水産統計年報

※ 平成18年から「\*」は、調査対象外

※ 「…」は事実不詳または、調査を欠くもの

※ 平成22年、平成23年の「麦」は、秘匿データがある為、二条大麦のみの数値。

## 7 林野面積

(単位:ha, m<sup>3</sup>) 4月1日現在

年	所有別	総数		針葉樹		広葉樹		竹林		その他
		面積	材積	面積	材積	面積	材積	面積	材積	面積
平成29年	総数	5,097	486,815	1,364	257,544	3,418	229,271	90	-	222
	国有	52	4,465	17	2,270	34	2,195	1	-	-
	民有	5,045	482,350	1,347	255,274	3,384	227,076	89	-	222
30年	総数	5,097	486,815	1,364	257,544	3,420	229,271	91	-	222
	国有	52	4,465	17	2,270	34	2,195	1	-	0
	民有	5,045	482,350	1,347	255,274	3,386	227,076	90	-	222
31年	総数	5,095	473,178	1,244	236,970	3,536	236,208	91	-	224
	国有	52	4,735	9	1,190	43	3,545	0	-	0
	民有	5,043	468,443	1,235	235,780	3,493	232,663	91	-	224
令和2年	総数	5,095	518,971	1,244	238,032	3,536	236,663	90	-	225
	国有	54	49,174	9	1,190	45	3,708	0	-	0
	民有	5,041	469,797	1,235	236,842	3,491	232,955	90	-	225
3年	総数	5,094	484,718	1,284	245,892	3,557	238,826	92	-	161
	国有	54	4,744	9	1,723	45	3,021	0	-	0
	民有	5,040	479,974	1,275	244,169	3,512	235,805	92	-	161
4年	総数	5,094	487,709	1,284	247,957	3,557	239,752	92	-	161
	国有	54	4,771	9	1,738	45	3,033	0	-	0
	民有	5,040	482,938	1,275	246,219	3,512	236,719	92	-	161

資料:農政水産課

注:森林計画区域面積

## 8 漁業種類別経営体数

(単位:t)

年	計	海面漁業 (経営体)										海面養殖 (経営体)			
		底小引網型	敷網	刺網	釣	はえ縄	せひきよ網※1	定置網	採貝	採藻	の漁業※2	その他※2	のり	かき	の漁業※3
平成29年	...	...	...	...	...	...	...	...	...	...	...	...	...	...	...
30年	...	...	...	...	...	...	...	...	...	...	...	...	...	...	...
令和元年※4	115	48	...	25	1	2	2	24	...	...	5	8	...	...	
2年	...	...	...	...	...	...	...	...	...	...	...	...	...	...	
3年	...	...	...	...	...	...	...	...	...	...	...	...	...	...	
4年	...	...	...	...	...	...	...	...	...	...	...	...	...	...	

資料:岡山農林水産統計年報

平成19年以降は、経営体数の調査がなくなったため、事実不詳。

なお、平成27年の数値は、2013年漁業センサス(平成25年11月1日現在)のもの。

注:※1は、地びき網、ぱっち網、舟びき網を一括したもの。

※2は、遠洋沖合近海漁業を含む。

※3は、内水面漁業・養殖を含む。

※4は、販売金額1位の漁業種類別経営体数

## 9 漁業種類別漁獲量

(単位:t)

年	計	小型底引網			敷網	刺網	釣	はえ縄	小型定置網	船びき網 ぱっち	採貝	採藻	たこつぼ	潜水器	その他の漁業
		板びき網	第2種操	第3種操											
平成29年	市町村別 未公表														
30年	市町村別 未公表														
令和元年	市町村別 未公表														
2年	市町村別 未公表														
3年	市町村別 未公表														
4年	市町村別 未公表														

資料:岡山農林水産統計年報



---

## IV 事業所

---

# 1 産業(大分類)別事業所数及び従業者数

年	区分	総数	農林水産業	鉱業	建設業	製造業	卸売小売業	金融保険業			
平成13年	事業所数	2,805	7	11	233	332	1,070	44			
	従業者(人)	22,535	229	62	1,551	5,945	5,585	464			
年	区分	総数	農林漁業	鉱業	建設業	製造業	給・水道業 ス・熱供 電・ガス	情報通信業	運輸業	卸売・小売業	
18年	事業所数	2,453	6	7	199	273	5	11	85	714	
	従業者(人)	20,929	163	33	1,394	5,690	159	84	1,050	3,732	
年	区分	総数	農業・林業	漁業	業・砂利採 取業	業・採石 業	建設業	製造業	給・水道業 ス・熱供 電・ガス	情報通信業	運輸業・ 郵便業
21年	事業所数	2,405	9	1	8	200	264	4	16	87	
	従業者(人)	21,700	180	4	40	1,368	5,670	56	101	1,257	
年	区分	総数	農業・林業	漁業	業・砂利採 取業	業・採石 業	建設業	製造業	給・水道業 ス・熱供 電・ガス	情報通信業	運輸業・ 郵便業
26年	事業所数	2,137	16	1	4	177	242	4	6	72	
	従業者(人)	20,646	231	8	10	1,172	5,427	62	50	968	
年	区分	総数	農業・林業	漁業	業・砂利採 取業	業・採石 業	建設業	製造業	給・水道業 ス・熱供 電・ガス	情報通信業	運輸業・ 郵便業
28年	事業所数	1,940	17	1	5	168	225	1	6	73	
	従業者(人)	18,471	305	13	14	1,080	5,162	27	51	960	
年	区分	総数	農林漁業	砂利採取業 採石業・	業・採石 業	建設業	製造業	水道業 熱供給・ 電・ガス	情報通信業	運輸業・ 郵便業	卸売業・ 小売業
令和3年	事業所数	1,931	25	5	166	207	8	10	74	431	
	従業者(人)	20,300	544	8	1,069	5,623	273	85	946	2,891	



令和3年6月1日現在

不動産業	運輸通信業	電気ガス水道熱供給業	サービス業	公務							
74	132	8	860	34							
123	1,237	134	6,385	820							
金融・保険業	不動産業	飲食店・宿泊業	医療・福祉	教育・学習支援業	複合サービス事業	サービス業	公務				
30	83	237	152	131	45	441	34				
575	156	903	2,901	1,049	361	2,005	674				
卸売業・小売業	金融業・保険業	不動産業・物品賃貸業	専門・技術サービス業	学術研究・技術サービス業	宿泊業・飲食サービス業	生活関連サービス・娯楽業	教育・学習支援業	医療・福祉	複合サービス事業	サービス業	公務
658	31	86	63	243	214	127	152	41	168	33	
3,602	653	246	376	1,256	675	1,116	3,293	293	905	609	
卸売業・小売業	金融業・保険業	不動産業・物品賃貸業	専門・技術サービス業	学術研究・技術サービス業	宿泊業・飲食サービス業	生活関連サービス・娯楽業	教育・学習支援業	医療・福祉	複合サービス事業	サービス業	公務
544	29	64	58	209	186	126	189	30	148	32	
3,212	364	217	286	1,078	695	1,102	3,715	375	979	695	
卸売業・小売業	金融業・保険業	不動産業・物品賃貸業	専門・技術サービス業	学術研究・技術サービス業	宿泊業・飲食サービス業	生活関連サービス・娯楽業	教育・学習支援業	医療・福祉	複合サービス事業	サービス業	
510	28	62	63	188	178	50	183	30	152		
3,099	379	219	340	939	721	222	3,696	359	885		
金融業・保険業	不動産業・物品賃貸業	専門・技術サービス業	学術研究・技術サービス業	宿泊業・飲食サービス業	生活関連サービス・娯楽業	教育・学習支援業	医療・福祉	複合サービス事業	サービス業		
30	64	64	176	168	101	206	26	170			
394	214	360	917	696	1,036	3,845	311	1,088			

資料：経済センサスー活動調査

## 2 従業者規模別事業所数及び従業者数

年	区分	総数	民 営					
			総数	1～4人	5～9人	10～19人	20～29人	30人以上
平成 8年	事業所数	3,121	2,957	1,988	501	275	88	105
	従業者(人)	24,305	21,739	4,196	3,290	3,725	2,133	8,395
13年	事業所数	2,805	2,631	1,740	462	232	84	112
	従業者(人)	22,535	20,036	3,651	2,984	3,162	2,025	8,214
18年	事業所数	2,453	2,299	1,500	386	226	87	100
	従業者(人)	20,929	18,786	3,129	2,506	3,070	2,052	8,029
21年	事業所数	2,405	2,276	1,437	396	252	80	110
	従業者(人)	21,700	19,718	2,999	2,562	3,394	1,894	8,869
26年	事業所数	2,137	2,012	1,240	362	212	92	99
	従業者(人)	20,646	18,610	2,641	2,359	2,879	2,209	8,522
28年	事業所数	1,940	1,940	1,177	350	206	84	109
	従業者(人)	18,471	18,471	2,472	2,251	2,787	1,988	8,973
令和 3年	事業所数	1,978	1,978	1,159	337	235	101	133
	従業者(人)	21,045	21,045	2,365	2,214	3,118	2,386	10,962

(注)平成28年経済センサス-活動調査においては、国・地方公共団体の事業所を調査対象としていないため、「国・公共企業体・地方公共団体」については不明

平成28年6月1日現在

派遣・下請従業者のみ	国
	公共企業体 地方公共団体
-	164
-	2,566
1	174
-	2,499
-	154
-	2,143
1	129
-	1,982
7	125
-	2,036
14	-
-	-
13	-
-	-

資料: 経済センサスー活動調査

### 3 産業(大分類)別規模(5区分)別事業所数及び従業者

産業大分類	総数				1～4人			
	事業所数	従業者数	男	女	事業所数	従業者数	男	女
<b>総数</b>	1,423	19,427	10,564	8,829	753	2,385	1,200	1,183
A 農業, 林業	23	736	344	392	5	13	7	6
B 漁業	2	17	11	6	1	10	7	3
C 鉱業, 採石業, 砂利採取業	3	6	6	-	3	6	6	-
D 建設業	132	1,013	806	207	75	257	179	78
E 製造業	165	5,367	3,717	1,650	49	182	107	75
F 電気・ガス・熱供給・水道業	3	65	53	12	1	1	1	-
G 情報通信業	8	83	67	14	5	12	8	2
H 運輸業, 郵便業	65	979	818	161	23	98	72	26
I 卸売業, 小売業	309	2,529	1,221	1,308	199	667	348	319
J 金融業, 保険業	26	387	158	229	9	36	23	13
K 不動産業, 物品賃貸業	24	198	95	103	14	38	19	19
L 学術研究, 専門・技術サービス業	49	324	218	106	36	114	62	52
M 宿泊業, 飲食サービス業	110	888	261	601	66	233	67	166
N 生活関連サービス業, 娯楽業	82	469	204	265	66	164	54	110
O 教育, 学習支援業	83	1,040	411	629	43	94	26	68
P 医療, 福祉	182	3,662	951	2,711	56	217	71	146
Q 複合サービス事業	23	304	203	101	15	49	23	26
R サービス業	134	1,360	1,020	334	87	194	120	74
S 公務	33	817	504	313	19	29	21	8
<b>民営</b>	1,338	18,157	10,072	8,051	719	2,318	1,186	1,130
A 農業, 林業	23	736	344	392	5	13	7	6
B 漁業	2	17	11	6	1	10	7	3
C 鉱業, 採石業, 砂利採取業	3	6	6	-	3	6	6	-
D 建設業	132	1,013	806	207	75	257	179	78
E 製造業	165	5,367	3,717	1,650	49	182	107	75
F 電気・ガス・熱供給・水道業	2	29	25	4	1	1	1	-
G 情報通信業	8	83	67	14	5	12	8	2
H 運輸業, 郵便業	64	969	812	157	23	98	72	26
I 卸売業, 小売業	309	2,529	1,221	1,308	199	667	348	319
J 金融業, 保険業	26	387	158	229	9	36	23	13
K 不動産業, 物品賃貸業	24	198	95	103	14	38	19	19
L 学術研究, 専門・技術サービス業	48	320	215	105	35	110	59	51
M 宿泊業, 飲食サービス業	109	881	260	595	66	233	67	166
N 生活関連サービス業, 娯楽業	81	464	201	263	66	164	54	110
O 教育, 学習支援業	21	221	91	130	14	42	20	22
P 医療, 福祉	168	3,332	873	2,459	53	207	66	141
Q 複合サービス事業	23	304	203	101	15	49	23	26
R サービス業	130	1,301	967	328	86	193	120	73
<b>国・地方公共団体</b>	85	1,270	492	778	34	67	14	53
A 農業, 林業	-	-	-	-	-	-	-	-
B 漁業	-	-	-	-	-	-	-	-
C 鉱業, 採石業, 砂利採取業	-	-	-	-	-	-	-	-
D 建設業	-	-	-	-	-	-	-	-
E 製造業	-	-	-	-	-	-	-	-
F 電気・ガス・熱供給・水道業	1	36	28	8	-	-	-	-
G 情報通信業	-	-	-	-	-	-	-	-
H 運輸業, 郵便業	1	10	6	4	-	-	-	-
I 卸売業, 小売業	-	-	-	-	-	-	-	-
J 金融業, 保険業	-	-	-	-	-	-	-	-
K 不動産業, 物品賃貸業	-	-	-	-	-	-	-	-
L 学術研究, 専門・技術サービス業	1	4	3	1	1	4	3	1
M 宿泊業, 飲食サービス業	1	7	1	6	-	-	-	-
N 生活関連サービス業, 娯楽業	1	5	3	2	-	-	-	-
O 教育, 学習支援業	62	819	320	499	29	52	6	46
P 医療, 福祉	14	330	78	252	3	10	5	5
Q 複合サービス事業	-	-	-	-	-	-	-	-
R サービス業	4	59	53	6	1	1	-	1
S 公務	33	817	504	313	19	29	21	8

(注)「従業者数 総数」など、男女計の人数には男女の別「不詳」を含む。

# 数

(単位:人) 令和3年6月1日現在

事業 所数	5～9人			事業 所数	10～19人			事業 所数	20～29人			事業 所数	30人以上			事業 所数
	従 業 者 数	男	女		従 業 者 数	男	女		従 業 者 数	男	女		従 業 者 数	男	女	
270	2,068	1,050	1,012	196	2,938	1,635	1,303	83	2,013	992	995	121	10,023	5,687	4,336	522
4	37	32	5	6	180	86	94	3	69	26	43	5	437	193	244	2
1	7	4	3	-	-	-	-	-	-	-	-	-	-	-	-	-
-	-	-	-	-	-	-	-	-	-	-	-	-	-	-	-	2
33	274	209	65	18	285	240	45	4	101	90	11	2	96	88	8	37
42	341	186	155	29	463	331	132	13	319	238	81	32	4,062	2,855	1,207	40
-	-	-	-	1	28	24	4	-	-	-	-	1	36	28	8	4
1	7	6	1	1	15	13	2	-	-	-	-	1	49	40	9	1
14	113	95	18	13	177	148	29	6	147	126	21	9	444	377	67	8
54	398	191	207	34	471	278	193	11	253	96	157	11	740	308	432	123
3	19	6	13	6	93	47	46	5	124	33	91	3	115	49	66	4
5	38	30	8	3	43	18	25	-	-	-	-	2	79	28	51	41
7	56	37	19	2	25	15	10	3	78	69	9	1	51	35	16	16
22	159	45	114	13	180	62	118	5	114	21	67	4	202	66	136	72
8	52	24	28	4	54	28	26	2	53	30	23	2	146	68	78	86
4	28	6	22	18	239	87	152	9	223	81	142	9	456	211	245	19
49	373	77	296	34	479	113	366	17	410	99	311	26	2,183	591	1,592	22
4	22	5	17	2	35	22	13	1	25	15	10	1	173	138	35	5
19	144	97	41	12	171	123	48	4	97	68	29	12	754	612	142	40
3	19	8	11	4	50	30	20	1	24	16	8	6	695	429	266	-
262	2,018	1,041	971	173	2,629	1,520	1,109	74	1,798	928	844	110	9,394	5,397	3,997	522
4	37	32	5	6	180	86	94	3	69	26	43	5	437	193	244	2
1	7	4	3	-	-	-	-	-	-	-	-	-	-	-	-	-
-	-	-	-	-	-	-	-	-	-	-	-	-	-	-	-	2
33	274	209	65	18	285	240	45	4	101	90	11	2	96	88	8	37
42	341	186	155	29	463	331	132	13	319	238	81	32	4,062	2,855	1,207	40
-	-	-	-	1	28	24	4	-	-	-	-	-	-	-	-	4
1	7	6	1	1	15	13	2	-	-	-	-	1	49	40	9	1
14	113	95	18	12	167	142	25	6	147	126	21	9	444	377	67	8
54	398	191	207	34	471	278	193	11	253	96	157	11	740	308	432	123
3	19	6	13	6	93	47	46	5	124	33	91	3	115	49	66	4
5	38	30	8	3	43	18	25	-	-	-	-	2	79	28	51	41
7	56	37	19	2	25	15	10	3	78	69	9	1	51	35	16	16
21	152	44	108	13	180	62	118	5	114	21	67	4	202	66	136	72
7	47	21	26	4	54	28	26	2	53	30	23	2	146	68	78	86
2	17	3	14	1	13	8	5	2	49	22	27	2	100	38	62	19
45	346	75	271	31	429	102	327	15	369	94	275	24	1,981	536	1,445	22
4	22	5	17	2	35	22	13	1	25	15	10	1	173	138	35	5
19	144	97	41	10	148	104	44	4	97	68	29	11	719	578	141	40
8	50	9	41	23	309	115	194	9	215	64	151	11	629	290	339	-
-	-	-	-	-	-	-	-	-	-	-	-	-	-	-	-	-
-	-	-	-	-	-	-	-	-	-	-	-	-	-	-	-	-
-	-	-	-	-	-	-	-	-	-	-	-	-	-	-	-	-
-	-	-	-	-	-	-	-	-	-	-	-	-	-	-	-	-
-	-	-	-	-	-	-	-	-	-	-	-	-	-	-	-	-
-	-	-	-	-	-	-	-	-	-	-	-	-	-	-	-	-
-	-	-	-	-	-	-	-	-	-	-	-	-	-	-	-	-
-	-	-	-	-	-	-	-	-	-	-	-	-	-	-	-	-
-	-	-	-	-	-	-	-	-	-	-	-	-	-	-	-	-
-	-	-	-	-	-	-	-	-	-	-	-	-	-	-	-	-
-	-	-	-	-	-	-	-	-	-	-	-	-	-	-	-	-
-	-	-	-	-	-	-	-	-	-	-	-	-	-	-	-	-
1	7	1	6	-	-	-	-	-	-	-	-	-	-	-	-	-
1	5	3	2	-	-	-	-	-	-	-	-	-	-	-	-	-
2	11	3	8	17	226	79	147	7	174	59	115	7	356	173	183	-
4	27	2	25	3	50	11	39	2	41	5	36	2	202	55	147	-
-	-	-	-	-	-	-	-	-	-	-	-	-	-	-	-	-
-	-	-	-	-	-	-	-	-	-	-	-	-	-	-	-	-
-	-	-	-	2	23	19	4	-	-	-	-	1	35	34	1	-
3	19	8	11	4	50	30	20	1	24	16	8	6	695	429	266	-

資料: 令和3年経済センサス活動調査

#### 4 産業(中分類)別事業所数及び従業者数

産業中分類		事業所数	従業者数	男	女
A~S	全産業	1,860	18,958	10,501	8,423
A~R	全産業( S 公務を除く )	1,860	18,958	10,501	8,423
A~B	農林漁業	27	771	367	404
A	農業, 林業	25	754	356	398
01	農業	24	750	352	398
02	林業	-	-	-	-
B	漁業	2	17	11	6
03	漁業(水産養殖業を除く)	-	-	-	-
04	水産養殖業	2	17	11	6
C~S	非農林漁業	1,833	18,187	10,134	8,019
C~R	非農林漁業( S 公務を除く )	1,833	18,187	10,134	8,019
C	鉱業, 採石業, 砂利採取業	5	8	8	-
05	鉱業, 採石業, 砂利採取業	5	8	8	-
D	建設業	169	1,071	854	217
06	総合工事業	85	575	444	131
07	職別工事業(設備工事業を除く)	53	298	243	55
08	設備工事業	31	198	167	31
E	製造業	205	5,424	3,754	1,670
09	食料品製造業	25	1,557	689	868
10	飲料・たばこ・飼料製造業	6	54	40	14
11	繊維工業	23	184	55	129
12	木材・木製品製造業(家具を除く)	5	32	22	10
13	家具・装備品製造業	6	26	17	9
14	パルプ・紙・紙加工品製造業	3	154	126	28
15	印刷・同関連業	6	47	33	14
16	化学工業	5	270	253	17
17	石油製品・石炭製品製造業	3	48	38	10
18	プラスチック製品製造業	10	210	161	49
19	ゴム製品製造業	-	-	-	-

(つづき)

(単位:人) 令和3年6月1日現在

産業中分類		事業所数	従業者数	男	女
20	なめし革・同製品・毛皮製造業	-	-	-	-
21	窯業・土石製品製造業	26	214	156	58
22	鉄鋼業	6	352	326	26
23	非鉄金属製造業	2	13	11	2
24	金属製品製造業	19	282	237	45
25	はん用機械器具製造業	7	68	57	11
26	生産用機械器具製造業	22	573	464	109
27	業務用機械器具製造業	1	39	19	20
28	電子部品・デバイス・電子回路製造業	8	626	506	120
29	電気機械器具製造業	4	38	13	25
30	情報通信機械器具製造業	-	-	-	-
31	輸送用機械器具製造業	5	548	486	62
32	その他の製造業	13	89	45	44
F	電気・ガス・熱供給・水道業	6	34	29	5
33	電気業	4	5	4	1
34	ガス業	1	1	1	-
35	熱供給業	-	-	-	-
36	水道業	1	28	24	4
G	情報通信業	9	84	67	15
37	通信業	-	-	-	-
38	放送業	2	52	41	11
39	情報サービス業	5	27	21	4
40	インターネット附随サービス業	-	-	-	-
41	映像・音声・文字情報制作業	2	5	5	-
H	運輸業、郵便業	72	981	819	162
42	鉄道業	2	26	25	1
43	道路旅客運送業	6	73	65	8
44	道路貨物運送業	27	435	369	66
45	水運業	26	193	153	40
46	航空運輸業	-	-	-	-
47	倉庫業	3	20	13	7
48	運輸に附帯するサービス業	8	234	194	40
49	郵便業(信書便事業を含む)	-	-	-	-
I	卸売業、小売業	432	2,733	1,329	1,404
50	各種商品卸売業	-	-	-	-
51	繊維・衣服等卸売業	3	10	7	3

(つづき)

産業中分類		事業所数	従業者数	男	女
52	飲 食 料 品 卸 売 業	23	141	88	53
53	建 築 材 料, 鉱 物・金 属 材 料 等 卸 売 業	36	154	106	48
54	機 械 器 具 卸 売 業	23	120	72	48
55	そ の 他 の 卸 売 業	19	173	136	37
56	各 種 商 品 小 売 業	1	2	1	1
57	織 物・衣 服・身 の 回 り 品 小 売 業	25	82	18	64
58	飲 食 料 品 小 売 業	95	943	336	607
59	機 械 器 具 小 売 業	56	252	175	77
60	そ の 他 の 小 売 業	137	768	356	412
61	無 店 舗 小 売 業	14	88	34	54
J	金 融 業, 保 険 業	30	394	162	232
62	銀 行 業	4	84	35	49
63	協 同 組 織 金 融 業	6	140	85	55
64	ク レジ ッ ト カ ー ド 業 等 非 預 金 信 用 機 関	-	-	-	-
65	金 融 商 品 取 引 業, 商 品 先 物 取 引 業	1	5	3	2
66	補 助 的 金 融 業 等	-	-	-	-
67	保 険 業 (保 険 媒 介 代 理 業 等 を 含 む)	19	165	39	126
K	不 動 産 業, 物 品 賃 貸 業	65	256	129	127
68	不 動 産 取 引 業	11	42	27	15
69	不 動 産 賃 貸 業・管 理 業	49	163	77	86
70	物 品 賃 貸 業	5	51	25	26
L	学 術 研 究, 専 門・技 術 サ ー ビ ス 業	64	343	231	112
71	学 術・開 発 研 究 機 関	1	51	35	16
72	専 門 サ ー ビ ス 業	28	86	41	45
73	広 告 業	-	-	-	-
74	技 術 サ ー ビ ス 業	35	206	155	51
M	宿 泊 業, 飲 食 サ ー ビ ス 業	181	990	300	664
75	宿 泊 業	15	85	29	56
76	飲 食 店	150	716	233	457
77	持 ち 帰 り・配 達 飲 食 サ ー ビ ス 業	16	189	38	151
N	生 活 関 連 サ ー ビ ス 業, 娯 楽 業	167	573	228	345
78	洗 濯・理 容・美 容・浴 場 業	132	249	71	178
79	そ の 他 の 生 活 関 連 サ ー ビ ス 業	23	81	44	37

(注)「従業者数 総数」など、男女計の人数には男女の別「不詳」を含む。



(つづき)

(単位:人) 令和3年6月1日現在

産業中分類		事業所数	従業者数	男	女
80	娯楽業	12	243	113	130
O	教育, 学習支援業	40	244	98	146
81	学校教育	3	127	42	85
82	その他の教育, 学習支援業	37	117	56	61
P	医療, 福祉	190	3,361	888	2,473
83	医療業	81	1,359	330	1,029
84	保健衛生	1	8	1	7
85	社会保険・社会福祉・介護事業	108	1,994	557	1,437
Q	複合サービス事業	28	313	207	106
86	郵便局	24	247	169	78
87	協同組合(他に分類されないもの)	4	66	38	28
R	サービス業(他に分類されないもの)	170	1,378	1,031	341
88	廃棄物処理業	11	168	145	23
89	自動車整備業	16	116	90	26
90	機械等修理業(別掲を除く)	8	77	61	16
91	職業紹介・労働者派遣業	4	12	8	4
92	その他の事業サービス業	23	635	467	162
93	政治・経済・文化団体	35	170	130	40
94	宗教	72	169	113	56
95	その他のサービス業	1	31	17	14
S	公務(他に分類されるものを除く)	-	-	-	-
97	国家公務	-	-	-	-
98	地方公務	-	-	-	-

資料: 令和3年経済センサスー活動調査



---

V I 業

---

# 1 産業(中分類)別事業所数・従業者数及び製造品出荷

産 業 分 類	事 業 所 数	従 業 者 数			製
		合 計	常 用 労 働 者 数	個 人 事 業 主 家 族 従 業 者 数	合 計
平成29年	116	5,082	5,067	15	15,727,062
平成30年	114	5,348	5,337	11	17,775,868
令和元年	110	5,530	5,522	8	18,657,039
令和 2年	110	5,336	5,332	4	17,100,586
令和 4年	119	5,212	-	-	19,320,062
09 食 料 品 製 造 業	9	1,226	-	-	1,768,506
10 飲 料 ・ た ば こ ・ 飼 料 製 造 業	3	46	-	-	295,883
11 織 維 工 業	15	139	-	-	85,724
12 木 材 ・ 木 製 品 製 造 業	4	19	-	-	34,213
13 家 具 ・ 装 備 品 製 造 業	2	19	-	-	X
14 パ ル プ ・ 紙 ・ 紙 加 工 品 製 造 業	2	48	-	-	X
15 印 刷 ・ 同 関 連 業	3	41	-	-	44,318
16 化 学 工 業	4	283	-	-	4,790,015
17 石 油 製 品 ・ 石 炭 製 品 製 造 業	3	51	-	-	471,561
18 プ ラ ス チ ッ ク 製 品 製 造 業	8	495	-	-	2,719,866
19 ゴ ム 製 品 製 造 業	-	-	-	-	-
20 な め し 革 ・ 同 製 品 ・ 毛 皮 製 造 業	-	-	-	-	-
21 窯 業 ・ 土 石 製 品 製 造 業	15	197	-	-	457,735
22 鉄 鋼 業	6	333	-	-	2,490,332
23 非 鉄 金 属 製 造 業	1	9	-	-	X
24 金 属 製 品 製 造 業	12	278	-	-	515,638
25 は ん 用 機 械 器 具 製 造 業	4	66	-	-	92,444
26 生 産 用 機 械 器 具 製 造 業	15	550	-	-	882,749
27 業 務 用 機 械 器 具 製 造 業	-	-	-	-	-
28 電 子 部 品 ・ デ バ イ ス ・ 電 子 回 路 製 造 業	5	786	-	-	3,332,189
29 電 気 機 械 器 具 製 造 業	2	21	-	-	X
30 情 報 通 信 機 械 器 具 製 造 業	-	-	-	-	-
31 輸 送 用 機 械 器 具 製 造 業	3	568	-	-	1,268,798
32 そ の 他 の 製 造 業	3	37	-	-	20,463

(注)令和3年は経済センサス-活動調査が実施されたため、経済構造実態調査は未実施

## 額等(従業者4人以上の事業所)

(単位:人,万円)令和4年6月1日現在

造 品 出 荷 額 等				現金給与 総 額	原 材 料 使 用 額 等	粗 付 加 価 値 額
製 造 品 出 荷 額	加 工 賃 入 額	修 理 料 収 入 額	従 業 者 1 人 当 たり			
14,736,363	693,423	8,361	3,006	1,893,671	9,311,071	6,056,327
16,786,922	684,655	-	3,324	2,212,359	12,306,031	5,256,784
17,528,000	807,455	300	3,374	2,324,021	12,674,329	5,797,045
15,828,560	925,195	300	3,205	2,232,835	11,366,215	5,490,892
-	-	-	3,707	2,190,978	12,453,059	6,560,753
-	-	-	1,443	306,722	1,075,162	646,305
-	-	-	6,432	20,774	214,832	73,683
-	-	-	617	31,440	31,915	48,971
-	-	-	1,801	4,076	13,190	19,152
-	-	-	-	X	X	X
-	-	-	-	X	X	X
-	-	-	1,081	13,610	19,482	23,732
-	-	-	16,926	156,879	3,306,320	1,394,279
-	-	-	9,246	29,211	262,759	208,057
-	-	-	5,495	124,256	1,898,430	752,082
-	-	-	-	-	-	-
-	-	-	-	-	-	-
-	-	-	2,324	82,451	211,468	224,631
-	-	-	7,478	188,456	1,931,814	665,497
-	-	-	-	X	X	X
-	-	-	1,855	110,452	234,198	259,659
-	-	-	1,401	32,081	39,448	48,682
-	-	-	1,605	247,509	379,747	483,192
-	-	-	-	-	-	-
-	-	-	4,239	548,875	1,957,411	1,273,356
-	-	-	-	X	X	X
-	-	-	-	-	-	-
-	-	-	2,234	265,831	852,020	398,033
-	-	-	553	10,680	2,789	16,069

資料:経済構造実態調査



---

## VI 建 設

---

# 1 道路延長(実延長)

(1)市道

(単位:km, m<sup>2</sup>) 4月1日現在

年	延 長	改 良 済	舗 装 済	面 積
令和元年	1,293.2	359.2	788.1	5,204,256
2年	1,289.5	359.1	786.0	5,196,656
3年	1,289.5	359.1	786.0	5,196,656
4年	1,293.1	360.5	790.2	5,218,060
5年	1,293.1	360.5	790.2	5,218,060

(2)県道

年	延 長	改 良 済	舗 装 済	面 積
令和元年	92.5	70.4	92.4	1,245,731
2年	92.5	71.1	92.4	1,245,731
3年	92.5	71.1	92.4	1,245,731
4年	93.9	73.0	93.8	1,278,981
5年	93.9	73.0	93.8	1,278,981

(3)国道

年	延 長	改 良 済	舗 装 済	面 積
令和元年	13.5	13.5	13.5	159,360
2年	13.5	13.5	13.5	159,360
3年	13.5	13.5	13.5	159,319
4年	13.5	13.5	13.5	169,466
5年	13.5	13.5	13.5	169,466

資料:道路台帳

県道路整備課「道路現況調査」

中国地方建設局岡山国道工事事務所



## 2 橋梁の現状

(単位:基, m, m<sup>2</sup>) 4月1日現在

年	種別	国			県			市		
		橋梁数	延長	面積	橋梁数	延長	面積	橋梁数	延長	面積
令和元年	総数	13	526	4,576	78	1,455	15,478	779	5,069.1	22,997.7
	永久橋	13	526	4,576	78	1,455	15,478	634	4,512.4	21,740.2
	その他	0	0	0	0	0	0	145	556.7	1,257.5
2年	総数	13	526	4,576	77	1,450	15,452	773	5,043.5	22,961.4
	永久橋	13	526	4,576	77	1,450	15,452	631	4,501.7	21,723.4
	その他	0	0	0	0	0	0	142	541.8	1,238.0
3年	総数	13	526	4,576	77	1,450	15,452	773	5,043.5	22,961.4
	永久橋	13	526	4,576	77	1,450	15,452	631	4,501.7	21,723.4
	その他	0	0	0	0	0	0	142	541.8	1,238.0
4年	総数	13	526	4,576	77	1,450	15,452	774	5,014.5	22,946.2
	永久橋	13	526	4,576	77	1,450	15,452	633	4,506.8	21,749.1
	その他	0	0	0	0	0	0	141	507.7	1,197.1
5年	総数	13	526	4,576	77	1,450	15,452	774	5,014.5	22,946.2
	永久橋	13	526	4,576	77	1,450	15,452	633	4,506.8	21,749.1
	その他	0	0	0	0	0	0	141	507.7	1,197.1

資料: 国…中国地方建設局岡山国道事務所玉島維持出張所  
 県…備中県民局井笠地域事務所  
 市…建設管理課

### 3 都市計画区域等人口・面積

(単位:人, km<sup>2</sup>) 4月1日現在

年	都市計画区域														用途 地域内 可住地 面積	
	人口	総面積	用		地				域				旧市街化 調整区域			
			人口	計	第一種		第二種		商業	工業	工業 専用					
					低層 住居	中高層 住居	中高層 住居	住居				近隣 商業				
令和元年	46,318	118.52	26,540	15.63	2.13	0.21	2.43	1.11	0.43	0.44	0.25	2.20	0.65	5.78	102.89	5.78
2年	45,584	118.52	26,166	15.63	2.13	0.21	2.43	1.11	0.43	0.44	0.25	2.20	0.65	5.78	102.89	5.78
3年	44,897	118.52	26,486	15.33	2.13	0.21	2.43	1.11	0.43	0.19	0.25	2.15	0.65	5.78	102.89	5.78
4年	43,796	118.52	25,328	15.63	2.13	0.21	2.43	1.11	0.43	0.49	0.25	2.15	0.65	5.78	102.89	5.78
5年	42,760	118.52	26,451	15.63	2.13	0.21	2.43	1.11	0.43	0.49	0.25	2.15	0.65	5.78	102.89	5.78

資料:都市計画課

### 4 構造別家屋

(単位: m<sup>2</sup>)

年	総数		木造		鉄骨鉄筋コンクリート造		鉄筋コンクリート造		鉄骨造		コンクリートブロック造	
	棟数	床面積	棟数	床面積	棟数	床面積	棟数	床面積	棟数	床面積	棟数	床面積
令和元年	48,454	4,705,212	39,525	2,890,312	14	9,004	644	235,819	6,816	1,516,070	1,455	54,007
2年	48,274	4,867,866	39,317	2,876,339	14	9,004	656	238,697	6,839	1,690,050	1,448	53,776
3年	48,149	4,866,734	39,145	2,869,684	16	8,463	657	230,404	6,888	1,704,716	1,443	53,467
4年	48,330	4,869,173	39,280	2,876,458	16	8,463	655	229,184	6,921	1,701,579	1,458	53,489
5年	48,269	4,868,622	39,219	2,879,083	16	8,463	651	227,396	6,931	1,700,407	1,452	53,273

資料: 税務課「固定資産概要調査」

## 5 市営住宅の現況

(単位:戸) 4月1日現在

年	公営住宅						
	木造		簡耐		中層耐火		
	平屋	二階	平屋	二階	三階	四階	五階
令和元年	87	7	92	237	42	84	230
2年	85	7	92	237	42	84	230
3年	78	0	92	237	42	84	230
4年	73	0	92	237	42	84	230
5年	72	0	92	237	42	84	230

(つづき)

年	低家賃		住環境モデル住宅		その他						総数	
	木造		簡耐改良住宅	高層耐火		中層耐火賃貸住宅		高層耐火賃貸住宅			木造	非木造
	平屋	二階		住宅	店舗	特定公共	浜田団地	特定買取	併存	本町ビル店舗		
令和元年	24	1	20	36	15	10	4	40	7	2	119	819
2年	24	1	20	36	15	10	4	40	7	2	117	819
3年	24	1	20	36	15	10	4	40	7	2	103	819
4年	7	1	20	36	15	10	4	40	7	2	81	819
5年	5	0	20	36	15	10	4	40	7	2	77	819

資料:都市計画課

## 6 着工建築物の現況

(単位:m<sup>2</sup>)

年度	総数		住宅		非住宅	
	棟数	床面積	棟数	床面積	棟数	床面積
令和元年	182	69,471.93	145	18,352.44	37	51,119.49
2年	160	33,437.92	118	17,204.75	42	16,233.17
3年	197	30,186.84	168	22,171.30	29	8,015.54
4年	143	61,599.14	100	11,559.28	43	50,039.86
5年	120	22,923.20	80	11,648.08	40	11,275.12

資料:都市計画課



---

## Ⅶ 商業・観光

---

# 1 産業分類(小分類)別商店数・従業者数及び年間商品販

産業分類(小分類)	合 計			9人以下			10～	
	事業所数	従業者数 (人)	年間商品 販売額 (百万円)	事業所数	従業者数 (人)	年間商品 販売額 (百万円)	事業所数	従業者数 (人)
笠岡市計	372	2,317	69,452					
卸売業計	79	488	38,282					
50 各種商品卸売業	-	-	-					
51 繊維・衣服等卸売業	3	10	X					
511 繊維品卸売業 (衣服・身の回り品を除く)	1	5	X					
512 衣服卸売業	1	2	X					
513 身の回り品卸売業	1	3	-					
52 飲食料品卸売業	18	124	24,923					
521 農畜産物・水産物卸売業	11	98	22,392					
522 食料・飲料卸売業	7	26	2,531					
53 建築材料、鉱物・金属材料等卸売業	25	112	6,715					
531 建築材料卸売業	12	69	3,331					
532 化学製品卸売業	3	11	1,541					
533 石油・鉱物卸売業	5	21	1,216					
534 鉄鋼製品卸売業	2	5	X					
535 非鉄金属卸売業	-	-	-					
536 再生資源卸売業	3	6	X					
54 機械器具卸売業	19	83	1,881					
541 産業機械器具卸売業	6	30	592					
542 自動車卸売業	6	19	207					
543 電気機械器具卸売業	4	14	567					
549 その他の機械器具卸売業	3	20	515					
55 その他の卸売業	14	159	X					
551 家具・建具・じゅう器等卸売業	-	-	-					
552 医薬品・化粧品等卸売業	-	-	-					
553 紙・紙製品卸売業	2	5	X					
559 他に分類されない卸売業	12	154	X					
小売業計	293	1,829	31,170					
56 各種商品小売業	1	2	-					
561 百貨店、総合スーパー	-	-	-					
569 その他の各種商品小売業 (従業者が常時50人未満のもの)	1	2	-					

# 売額

(単位:人,百万円) 令和3年6月1日現在

19人		20～29人		30～49人		50～99人		100人以上	
年間商品 販売額 (百万円)	事業所数	従業者数 (人)	年間商品 販売額 (百万円)	事業所数	従業者数 (人)	年間商品 販売額 (百万円)	事業所数	従業者数 (人)	年間商品 販売額 (百万円)

(つづき)

産業分類(小分類)	合 計			9人以下			10～	
	事業所数	従業者数 (人)	年間商品 販売額 (百万円)	事業所数	従業者数 (人)	年間商品 販売額 (百万円)	事業所数	従業者数 (人)
57 織物・衣服・身の回り品小売業	23	78	963					
571 呉服・服地・寝具小売業	4	11	X					
572 男子服小売業	4	13	185					
573 婦人・子供服小売業	8	16	49					
574 靴・履物小売業	3	4	87					
579 その他の織物・衣服・身の回り品小売業	4	34	X					
58 飲食料品小売業	85	823	11,254					
581 各種食料品小売業	15	476	9,496					
582 野菜・果実小売業	3	5	X					
583 食肉小売業	1	6	-					
584 鮮魚小売業	3	4	16					
585 酒小売業	17	30	2					
586 菓子・パン小売業	17	63	131					
589 その他の飲食料品小売業	29	239	X					
59 機械器具小売業	49	216	4,946					
591 自動車小売業	22	139	3,903					
592 自転車小売業	5	8	-					
593 機械器具小売業(自動車・自転車を除く)	22	69	1,143					
60 その他の小売業	125	631	12,242					
601 家具・建具・畳小売業	10	36	312					
602 じゅう器小売業	6	9	6					
603 医薬品・化粧品小売業	26	176	4,472					
604 農耕用品小売業	3	17	347					
605 燃料小売業	23	140	5,234					
606 書籍・文房具小売業	16	104	544					
607 スポーツ用品・がん具・娯楽用品・楽器小売業	11	29	323					
608 写真機・時計・眼鏡小売業	4	16	186					
609 他に分類されない小売業	26	104	818					
61 無店舗小売業	10	79	1,765					
611 通信販売・訪問販売小売業	5	22	167					
612 自動販売機による小売業	2	5	X					
619 その他の無店舗小売業	3	52	X					

※産業分類(小分類)別商店数・従業者数及び年間商品販売額の内訳は非公表



19人	20～29人		30～49人			50～99人			100人以上			
年間商品 販売額 (百万円)	事業所数	従業者数 (人)	年間商品 販売額 (百万円)	事業所数	従業者数 (人)	年間商品 販売額 (百万円)	事業所数	従業者数 (人)	年間商品 販売額 (百万円)	事業所数	従業者数 (人)	年間商品 販売額 (百万円)

資料: 令和3年経済センサス - 活動調査

## 2 笠岡の観光客数

(単位：人，万円)

地区	年	観光客数			推定観光消費額	入込観光客の旅行形態別		
		総数	入込観光客	地元観光客		総数	日帰り客	宿泊客
笠岡市総数	令和元年	1,250,000	938,000	312,000	73,500	…	…	…
	2年	976,000	732,000	244,000	59,731	…	…	…
	3年	906,000	680,000	226,000	54,451	…	…	…
	4年	1,026,000	770,000	256,000	65,972	…	…	…
	5年	1,026,000	770,000	256,000	63,817	…	…	…
白石島	令和元年	11,000	6,600	4,400	5,595	6,600	4,900	1,700
	2年	8,700	5,200	3,500	4,230	5,200	4,000	1,200
	3年	9,000	5,400	3,600	4,590	5,400	4,000	1,400
	4年	9,200	5,500	3,700	4,650	5,500	4,100	1,400
	5年	9,200	5,500	3,700	4,920	5,500	3,900	1,600
北木島	令和元年	3,100	2,000	1,100	1,667	2,000	1,500	500
	2年	2,500	1,600	900	1,340	1,600	1,200	400
	3年	2,600	1,700	900	1,372	1,700	1,300	400
	4年	2,700	1,800	900	1,539	1,800	1,300	500
	5年	2,700	1,800	900	1,539	1,800	1,300	500
真鍋島	令和元年	7,200	5,000	2,200	4,851	5,000	3,700	1,300
	2年	5,700	4,000	1,700	3,666	4,000	3,100	900
	3年	6,000	4,200	1,800	4,065	4,200	3,100	1,100
	4年	6,200	4,300	1,900	4,151	4,300	3,200	1,100
	5年	6,200	4,300	1,900	4,286	4,300	3,100	1,200

資料：商工観光課

---

## VIII 運輸・通信

---

## 1 自動車種類別登録台数

(単位:台) 4月1日現在

年	総数	貨物				乗合自動車	乗用			特殊用途車	大型特殊車
		計	普通車	小型車	被けんいん車		計	普通車	小型車		
平成31年	17,832	2,273	1,212	1,013	48	74	14,730	7,005	7,725	561	194
令和2年	17,614	2,303	1,218	1,017	68	72	14,510	7,063	7,447	524	205
3年	17,516	2,357	1,257	1,008	92	68	14,312	7,091	7,221	573	206
4年	17,421	2,446	1,299	1,034	113	70	14,104	7,086	7,018	597	204
5年	17,269	2,488	1,340	1,029	119	75	13,886	7,098	6,788	614	206

資料:中国運輸局岡山運輸支局

注:総数に軽自動車は含まない。

## 2 軽自動車・原動機付自転車の登録台数

(単位:台) 4月1日現在

年	原付自転車			軽自動車				小型特殊 (農耕用)	小型特殊 (その他)	二輪の 小型 自動車
	50cc 以下	90cc 以下	125cc 以下	二輪	三輪	四輪 乗用	四輪 貨物			
平成31年	3,374	395	510	454	2	14,942	5,025	623	131	616
令和2年	3,204	375	526	464	2	15,000	5,029	618	132	621
3年	3,093	372	551	494	2	14,981	4,980	616	123	625
4年	2,951	376	586	528	2	14,903	4,995	608	126	634
5年	2,818	377	605	541	1	14,867	5,006	621	125	659

資料:税務課

### 3 加入電話数

(単位:台) 3月31日現在

年度	総数	加入電話	地域集 団電話	ISDN	着信用 電 話	緊急通 報電話	公衆電話	
							店舗	街頭
令和元年	12,393	11,264	-	1,129	非公開	-	-	非公開
2年	11,591	10,569	-	1,022	非公開	-	-	非公開
3年	9,769	8,852	-	917	非公開	-	-	非公開
4年	9,096	8,214	-	831	51	-	-	非公開
5年	8,154	7,474	-	680	0	-	-	非公開

※平成30年度以降は単位料金区域を含む。

資料:NTT西日本

### 4 笠岡駅旅客輸送実績

(単位:人)

年度	1日当たり乗車人員	乗車人員	定期券発行枚数
令和元年	3,376	1,232,240	...
2年	2,735	998,275	...
3年	2,654	968,710	...
4年	2,834	1,034,410	...
5年	2,932	1,070,180	...

資料:JR西日本岡山支社企画課

### 5 三洋汽船利用状況

(単位:人, 小人は0.5人とする。)

年	笠岡～真鍋島～佐柳航路			笠岡～飛島～六島航路	合計
	普通船	高速船	小計	普通船	
令和元年	86602.0	45401.0	132003.0	33167.0	165170.0
2年	70610.5	33975.0	104585.5	28849.5	133435.0
3年	68848.0	34042.5	102890.5	25236.0	128126.5
4年	69366.0	30617.0	99983.0	25214.0	125197.0
5年	68455.0	27297.0	95752.0	25391.0	121143.0

資料:三洋汽船株式会社

## 6 郵便施設

(単位:人) 4月1日現在

年	郵便局数	社員数	郵便切手 類 印紙 販売所	ポスト	私書箱 使用数	簡易 局数
平成31年	18	...	71	126	非公開	4
令和 2年	18	...	55	131	非公開	4
3年	18	...	61	130	非公開	4
4年	18	...	59	129	非公開	4
5年	18	...	57	130	非公開	4

資料: 日本郵便株式会社 中国支社

## 7 郵便物取扱状況

(単位:通)

年度	種別	総数	普通郵便物				小包郵便物				
			計	普通	書留	速達	計	普通	書留	速達	
令和元年	引受										
	配達										
2年	引受										
	配達										
3年	引受										
	配達										
4年	引受										
	配達										
5年	引受										
	配達										

※ 28年度より非公開

資料: 日本郵便株式会社 中国支社

---

# 区水道

---





# 1 上水道配給水状況

(単位: m<sup>3</sup>, 戸, 人, m)

年 度	配 水			給 水			上水道施設数	送配水管 延長
	総 量	1日当たり		総 量	給水状況			
		平 均	最 大		給水戸数	給水人口		
令和元年	5,265,320	14,386	16,140	4,686,670	21,750	47,135	配水池42池 加圧ポンプ35室	500,969
2年	5,157,772	14,131	18,426	4,649,867	21,711	46,415	配水池42池 加圧ポンプ35室	501,607
3年	5,155,845	14,126	15,631	4,621,350	21,593	45,540	配水池42池 加圧ポンプ35室	502,323
4年	5,039,636	13,807	15,505	4,537,144	21,562	44,846	配水池42池 加圧ポンプ35室	507,352
5年	4,833,331	13,206	15,192	4,517,628	21,416	44,003	配水池42池 加圧ポンプ35室	508,532

資料:水道課



---

X 保 健 · 衛 生

---

## 1 医療施設・環境衛生施設数及び医療従事者数

年度	医療施設等						医療関係			
	病院	病床	一般診療所		歯科診療所	薬局	医師	歯科医師	薬剤師	保健師
			診療所	病床						
令和元年	5	911	43	36	24	22	2年に一回調査のため			
2年	5	816	41	36	27	21	89	36	85	36
3年	5	855	41	36	27	20	2年に一回調査のため			
4年	5	827	41	36	27	20	91	32	76	38
5年	5	827	40	36	24	18	2年に一回調査のため			

## 2 感染症・食中毒患者数

年次	赤痢（細菌性赤痢）		結核		ましん		日本脳炎	
	患者	死者	患者	死者	患者	死者	患者	死者
令和元年	-	-	8	-	/	/	-	-
2年	-	-	4	-	/	/	-	-
3年	-	-	2	1	/	/	-	-
4年	-	-	-	-	/	/	-	-
5年	-	-	-	-	/	/	-	-

※令和4年以降は非公表

## 3 主要死因別死亡者数

年次	全死亡	結核	悪性新生物	脳血管疾患	心疾患（高血圧性を除く）	高血圧性疾患	肺炎	肝疾患
令和元年	765	1	182	60	145	3	47	5
2年	746	-	220	64	126	6	34	5
3年	729	1	198	57	118	3	29	3
4年	792	1	186	55	116	3	35	11
5年	797	1	163	40	116	2	39	12

従 事 者			環 境 衛 生 関 係 営 業						
看護師	准看護師	助産師	公衆浴場	理容所	美容所	クリーニング所	旅館業	墓 地	火葬場
実施せず			4	54	105	24	41	保健所所管せず	
469	186	7	4	54	105	25	41	保健所所管せず	
実施せず			4	53	107	25	41	保健所所管せず	
484	189	5	4	53	106	24	39	保健所所管せず	
実施せず			5	49	103	22	38	保健所所管せず	

資料：衛生統計年報(岡山県),「医療施設調査」(厚生労働省)  
「医師・歯科医師・薬剤師調査」(厚生労働省)  
「事業概要報告書」備中保健所

(単位:人)

破傷風		食中毒		腸管出血性 大腸菌感染症		(再掲)O-157	
患者	死者	患者	死者	患者	死者	患者	死者
-	-	-	-	-	-	-	-
-	-	-	-	3	-	3	-
-	-	-	-	-	-	-	-
-	-	-	-	-	-	-	-
-	-	-	-	-	-	-	-

資料：備中保健所

(単位:人)

腎不全	不慮の事故	自殺	老 衰	糖尿病	その他
13	18	13	65	8	205
11	13	4	72	10	181
13	22	4	72	12	197
20	27	10	77	8	243
9	24	5	88	4	294

資料：令和5年人口動態統計



## 4 ごみ収集状況

(単位:t)

年 度	総 数		市 営		委 託		1日平均収集量	
	可燃	不燃	可燃	不燃	可燃	不燃	可燃	不燃
令和元年	7,074	431	3,770	59	3,304	372	22.82	1.39
2年	6,882	431	3,632	52	3,250	379	22.20	1.39
3年	6,762	398	3,544	51	3,218	347	21.81	1.28
4年	6,590	350	3,488	56	3,102	294	21.26	1.13
5年	6,259	335	3,283	53	2,976	282	20.19	1.08

資料:環境課

## 5 し尿処理状況

(単位:kℓ)

年 度	処 理 量								
	総数	笠岡市	旧井原市 (井原市)	旧美星町 (井原市)	旧芳井町 (井原市)	旧寄島町 (浅口市)	里庄町	旧鴨方町 (浅口市)	旧金光町 (浅口市)
令和元年	61,397	21,459	15,344	4,087	2,899	851	4,845	7,774	4,138
2年	60,465	21,105	15,222	4,206	2,857	745	4,834	7,420	4,076
3年	59,495	20,566	15,430	4,027	2,775	671	4,707	7,335	3,984
4年	58,305	20,648	14,768	4,397	2,492	653	4,419	7,126	3,802
5年	57,157	20,837	14,516	3,991	2,489	640	4,281	6,855	3,548

資料:西部衛生施設組合

## 6 廃棄物処理状況(不燃物を除く)

年 度	稼働日数	計		笠岡市		旧鴨方町 (浅口市)	
		総処理量	1日 処理量	総処理量	1日 処理量	総処理量	1日 処理量
令和元年	266	23,320.59	87.67	13,302.54	50.01	5,292.93	19.90
2年	274	23,370.66	85.29	13,262.40	48.40	5,351.33	19.53
3年	267	22,658.56	84.86	13,180.93	49.37	4,810.22	18.02
4年	256	20,050.73	78.32	11,731.16	45.82	4,272.43	16.69
5年	256	19,058.44	74.45	11,216.38	43.81	3,942.78	15.40

## 7 不燃物・粗大ごみ処理状況

年 度	稼働日数	計		笠岡市		旧井原市 (井原市)		矢掛町	
		総処理量	1日 処理量	総処理量	1日 処理量	総処理量	1日 処理量	総処理量	1日 処理量
令和元年	268	2,183.83	8.15	1,013.24	3.78	418.10	1.56	207.67	0.77
2年	270	2,420.87	8.97	1,099.79	4.07	485.19	1.80	253.68	0.94
3年	268	2,127.22	7.94	946.34	3.53	421.09	1.57	220.80	0.82
4年	268	1,767.62	6.60	764.82	2.85	348.16	1.30	194.50	0.73
5年	268	1,700.35	6.34	754.60	2.82	340.47	1.27	185.26	0.69



(単位:t)

旧寄島町 (浅口市)		里庄町	
総処理量	1日 処理量	総処理量	1日 処理量
1,584.19	5.96	3,140.93	11.81
1,506.50	5.50	3,250.43	11.86
1,498.85	5.61	3,168.56	11.87
1,321.82	5.16	2,725.32	10.65
1,276.54	4.99	2,622.74	10.25

資料:西部環境整備施設組合

(単位:t)

旧美星町 (井原市)		旧芳井町 (井原市)		旧寄島町 (浅口市)		旧金光町 (浅口市)		里庄町		旧鴨方町 (浅口市)	
総処理量	1日 処理量	総処理量	1日 処理量	総処理量	1日 処理量	総処理量	1日 処理量	総処理量	1日 処理量	総処理量	1日 処理量
35.30	0.13	8.46	0.03	83.99	0.31	0.00	0.00	153.15	0.57	263.92	0.98
40.58	0.15	13.00	0.05	94.74	0.35	0.00	0.00	160.29	0.59	273.60	1.01
41.58	0.16	11.75	0.04	87.49	0.33	0.52	0.00	149.26	0.56	248.39	0.93
39.28	0.15	12.48	0.05	65.90	0.25	2.74	0.01	127.20	0.47	212.54	0.79
35.47	0.13	10.53	0.04	59.58	0.22	2.94	0.01	111.50	0.42	200.00	0.75

資料:西部衛生施設組合

## 8 分別収集資源ごみ処理状況

年 度	稼働日数	計		笠岡市		旧井原市 (井原市)		矢掛町	
		総処理量	1日 処理量	総処理量	1日 処理量	総処理量	1日 処理量	総処理量	1日 処理量
令和元年	265	1,591.53	6.01	637.98	2.41	215.09	0.81	212.95	0.80
2年	256	1,620.99	6.33	655.53	2.56	225.20	0.88	212.22	0.83
3年	256	1,585.92	6.20	639.74	2.50	238.91	0.93	205.98	0.80
4年	256	1,540.57	6.02	617.76	2.41	231.25	0.90	196.44	0.77
5年	256	1,551.92	6.06	582.89	2.28	308.73	1.21	187.94	0.73

## 9 火葬執行状況

年 度	火 葬 件 数						
	計	笠岡市	旧井原市 (井原市)	矢掛町	旧美星町 (井原市)	旧芳井町 (井原市)	旧寄島町 (浅口市)
令和元年	2,002	753	413	211	97	79	70
2年	2,006	710	426	210	81	67	100
3年	2,091	748	440	222	105	76	83
4年	2,280	737	517	238	108	118	80
5年	2,250	808	487	218	89	95	86

旧美星町 (井原市)		旧芳井町 (井原市)		旧寄島町 (浅口市)		里庄町		旧鴨方町 (浅口市)		旧金光町 (浅口市)	
総処理量	1日 処理量	総処理量	1日 処理量	総処理量	1日 処理量	総処理量	1日 処理量	総処理量	1日 処理量	総処理量	1日 処理量
40.22	0.15	25.47	0.10	54.79	0.21	99.32	0.37	194.59	0.73	111.12	0.42
39.37	0.15	12.98	0.05	58.04	0.23	109.14	0.43	197.28	0.77	111.23	0.43
38.46	0.15	0.00	0.00	56.55	0.22	111.00	0.43	188.12	0.73	107.16	0.42
37.81	0.15	0.00	0.00	56.26	0.22	110.91	0.43	184.80	0.72	105.34	0.41
35.60	0.14	0.00	0.00	55.97	0.22	103.51	0.40	176.44	0.69	100.84	0.39

里庄町	旧鴨方町 (浅口市)	管 外
100	199	80
109	228	75
127	210	80
133	268	81
140	221	106

資料：西部衛生施設組合

## 10 種類別公害苦情受理件数

(単位:件)

年度	総数	大気汚染	水質汚濁	騒音	振動	異臭	その他
令和元年	19	15	1	2	-	-	1
2年	19	14	2	-	1	2	-
3年	44	25	3	11	1	4	-
4年	27	21	-	4	1	1	-
5年	19	17	-	1	-	1	-

資料:環境課

## 11 発生源別公害苦情受理件数

(単位:件)

令和2年度 公害の種類	発生源																	合計		
	A 農業	B 林業	C 漁業	D 鉱業	E 建設業	F 製造業	G 熱供給・水道業 電気・ガス・ 熱供給・水道業	H 運輸・通信業	I 卸売・小売業 飲食店	L サービス業	M 公務	P 家庭生活	R1 事務所	R2 道路	R3 空地	R4 公園	R5 神社・寺院等		X その他	Z 不明
A01 大気汚染	7					4						4							2	17
A02 水質汚濁																				0
A03 土質汚染																				0
A04 騒音									1											1
A07 悪臭										1										1
小計	7	0	0	0	0	4	0	0	1	1	0	4	0	0	0	0	0	0	2	19
B05 土砂の散乱																				0
B12 その他																				0
小計	0	0	0	0	0	0	0	0	0	0	0	0	0	0	0	0	0	0	0	0
合計	7	0	0	0	0	4	0	0	1	1	0	4	0	0	0	0	0	0	2	19

資料:環境課

## 12 二酸化硫黄濃度状況

(単位:ppm)

年度	大磯	寺間	茂平	笠岡	用之江	長浜
平成30年	-	0.002	-	-	-	-
令和元年	-	0.002	-	-	-	-
2年	-	0.002	-	-	-	-
3年	-	0.002	-	-	-	-
4年	-	0.002	-	-	-	-

資料:環境課

---

## XI 教育 · 文化

---

## 1 園数・教職員数・園児数・学級数及び施設の状況

年	園数	学級数	教員数(本務者)			職員数(本務者)			生徒	
	本園		総数	男	女	総数	男	女	総数	男
令和元年	11 (含:休園2)	21	37 (8)	5 (4)	32 (4)	4	-	4	156	79
2年	11 (含:休園2)	16	35 (9)	9 (7)	26 (2)	3	-	3	112	55
3年	11 (含:休園4)	13	30 (6)	2 (4)	28 (2)	0	-	0	94	52
4年	11 (含:休園7)	7	23 (3)	2 (2)	21 (1)	0	-	0	34	17
5年	9 (含:休園4)	9	28 (4)	4 (2)	24 (2)	0	-	0	35	20

下段( )書きは、うち兼務者数

## 2 学校数・教職員数・児童数・学級数及び施設の状況

年	学校数		学級数	教員数(本務者)			職員数(本務者)			総数
	本校	うち分校		総数	男	女	総数	男	女	
令和元年	17(含:休校1)	-	123	209	77	132	23	1	22	2,115
2年	17 (含:休校1)	-	119	212	79	133	25	0	25	2,062
3年	17 (含:休校1)	-	117	209	80	129	24	2	22	2,017
4年	17 (含:休校2)	-	116	209	79	130	22	3	19	1,927
5年	16 (含:休校2)	-	112	201	75	126	24	21	3	1,856

## 3 学校数・教職員数・生徒数・学級数及び施設の状況

年	学校数	学級数	教員数(本務者)			職員数(本務者)			生徒	
	本校		総数	男	女	総数	男	女	総数	男
令和元年	9	49	121	66	55	14	1	13	961	525
2年	9(含:休校1)	47	116	66	50	18	1	17	951	502
3年	9 (含:休校1)	43	111	66	45	14	0	14	917	459
4年	9 (含:休校2)	44	109	64	45	12	0	12	951	459
5年	9 (含:休校2)	42	107	62	45	10	0	10	931	466

## (幼稚園)

(単位:人, m<sup>2</sup>)5月1日現在

数 女	1園当 たり園児数	教員1人 当 たり 園児数	校舎延 べ面積	校地面積	附属施設	
					建 物	
77	17.3 (除:休園2)	4.2	4,283	30,443		-
57	12.4 (除:休園2)	3.2	4,283	30,443		-
42	13.4 (除:休園4)	3.1	4,283	30,443		-
17	4.9 (除:休園4)	1.5	4,283	30,443		-
15	7.0 (除:休園4)	1.3	4,283	30,443		-

資料:教育総務課, 学校教育課

## (小学校)

(単位:人, m<sup>2</sup>)5月1日現在

生徒数		1校当 たり 児童数	教員1人 当 たり 児童数	校 舎 延面積	校地面積	附属施設	
男	女					建 物 (校舎を除く)	プールの (敷地面積 を含む)
1,056	1,059	22.2 (除:休校1)	10.1	38,628	196,110	11,039	18,734
1,045	1,017	128.9 (除:休校1)	9.7	38,611	196,110	11,039	18,734
1,021	996	126.1 (除:休校1)	9.7	38,611	196,110	11,039	18,734
989	938	128.5 (除:休校2)	9.2	38,611	196,110	11,039	18,734
950	906	132.6 (除:休校2)	9.2	36,756	186,627	10,475	16,689

資料:教育総務課, 学校教育課

## (中学校)

(単位:人, m<sup>2</sup>)5月1日現在

数 女	1校当 たり 生徒数	教員1人 当 たり 児童数	校 舎 延面積	校地面積	附属施設	
					建 物 (校舎を除く)	プールの (敷地面積 を含む)
436	106.8	7.9	26,419	165,111	5,833	5,993
449	118.9 (除:休校)	8.2	26,419	165,111	5,833	5,993
458	114.6 (除:休校1)	8.3	26,419	165,111	5,833	5,993
492	135.9 (除:休校2)	8.7	26,419	165,111	5,833	5,993
465	133 (除:休校2)	8.7	26,419	165,111	5,833	5,993

資料:学校教育課, 教育総務課

## 4 学校数・教職員数・生徒数・学級数及び施設の状況

学校名	学級数	教員数(本務者)						職員数(本務者)		
		総数	うち兼務	男	うち兼務	女	うち兼務	総数	男	女
笠岡高等学校	12	37	1	22		15	1	6	3	3
笠岡商業高等学校	9	26		17		9		4	3	1
笠岡工業高等学校	9	29	4	25	1	4	3	13	12	1
岡山龍谷高等学校	18	33		22		11		5	0	5

## 5 学年別児童数(小学校)

年	総数			1学年			2	
	計	男	女	計	男	女	計	
令和元年	2,115	1,056	1,059	332	161	171	332	
2年	2,062	1,045	1,017	328	169	159	332	
3年	2,017	1,021	996	314	157	157	325	
4年	1,927	989	938	270	142	128	320	
5年	1,856	950	906	276	140	136	276	

(つづき)

年	5学年			6学年			特別支援 学級児童数 (再掲)
	計	男	女	計	男	女	
令和元年	353	177	176	377	178	199	77
2年	376	187	189	349	175	174	75
3年	341	179	162	373	184	189	79
4年	334	174	160	345	184	161	84
5年	332	161	171	329	172	157	87

資料:学校教育課



## (高等学校)

(単位:人) 5月1日現在

生徒数			1学級 当たり 生徒数	教員1人 当たり 生徒数	校舎 延面積	校地面積	附属施設	
総数	男	女					建物 (校舎を除く)	プール 敷地面積
455	240	215	37.9	12.3	7,930	31,934	2,100	
358	146	212	39.8	13.8	9,117	76,205	3,269	
285	272	13	31.7	9.8	11,710	45,177	1,990	808
557	246	311	30.9	16.9	9,266	21,250	1,250	

(単位:人) 5月1日現在

学年		3 学年			4 学年		
男	女	計	男	女	計	男	女
175	157	341	176	165	380	189	191
161	171	335	174	161	342	179	163
167	158	333	162	171	331	172	159
162	158	325	166	159	333	161	172
150	126	319	162	157	324	165	159

## 6 学年別生徒数(中学校)

年	総 数			1 学 年			2	
	計	男	女	計	男	女	計	
令和元年	961	525	436	294	158	136	333	
2年	951	502	449	326	156	170	293	
3年	917	459	458	296	146	150	326	
4年	951	459	492	325	155	170	299	
5年	931	466	465	301	158	143	327	

## 7 小・中学校児童生徒体位平均値

年	区分	小 学 校							
		1 年		2 年		3 年		4 年	
		男	女	男	女	男	女	男	女
令和元年	身長(cm)	116.5	114.9	121.5	121.0	127.2	127.5	133.5	133.1
	体重(kg)	21.7	21.0	23.8	23.2	27.1	26.6	30.9	30.0
2年	身長(cm)	116.6	116.0	122.9	121.3	127.5	127.2	133.1	134.4
	体重(kg)	21.6	21.2	25.0	24.1	27.7	26.8	31.1	31.0
3年	身長(cm)	117.3	113.8	122.4	121.8	128.4	127.0	132.9	133.7
	体重(kg)	22.0	20.8	24.4	23.8	28.1	27.0	31.1	30.1
4年	身長(cm)	116.9	116.0	123.6	121.2	128.2	127.9	134.4	134.0
	体重(kg)	21.9	21.6	25.1	23.8	27.9	27.2	32.2	31.3
5年	身長(cm)	116.3	114.5	123.2	121.6	129.6	128.4	133.5	135.4
	体重(kg)	21.5	21.0	25.1	23.7	28.7	25.7	31.8	31.9

(單位:人) 5月1日現在

学 年		3 学 年			特別支援 学級児童数 (再掲)
男	女	計	男	女	
188	145	334	179	155	27
158	135	332	188	144	36
155	171	295	158	137	35
147	152	327	157	170	40
157	170	303	151	152	38

資料:学校教育課

(單位:人) 5月1日現在

				中 学 校					
5 年		6 年		1 年		2 年		3 年	
男	女	男	女	男	女	男	女	男	女
137.8	139.4	144.3	146.1	151.5	151.1	158.8	154.6	164.8	154.9
33.5	34.0	37.8	39.4	43.8	44.2	47.8	47.3	54.0	49.7
139.3	140.6	144.4	146.6	152.1	151.3	159.3	153.9	164.2	156.2
35.3	35.0	38.5	39.9	44.5	45.2	49.7	48.0	53.5	50.5
136.9	141.0	144.8	147.3	151.9	150.8	159.4	154.0	164.4	155.3
34.3	35.2	39.9	40.0	43.5	44.1	49.4	48.4	53.9	50.4
138.4	140.6	145.2	147.6	153.4	151.9	159.3	153.6	164.9	155.4
35.3	35.1	39.7	40.6	45.7	45.0	49.3	47.9	54.2	50.6
140.1	140.6	145.1	146.8	154.2	151.4	160.8	156.1	164.5	155.3
35.4	35.1	40.1	39.7	45.6	44.8	50.3	47.6	53.1	50.2

資料:学校教育課

## 8 文化施設

令和5年4月1日現在

名称	設置の目的	所在地	設置年月日	建物面積 (m <sup>2</sup> )	敷地面積 (m <sup>2</sup> )
笠岡市立郷土館	文化財保護法の精神にもとづき、歴史・考古・民俗・工芸に関する資料を収集保管展示して、一般の利用に供しもって学術及び地方文化の発展に寄与する。	笠岡 5628-10	昭45. 4.17	276.32	856.7
笠岡市立市民会館	市民の生活・文化及び教養の向上と福祉の増進を図ることを目的とする。	六番町1-10	昭50. 4. 1	5,352.13	13,001.0
笠岡市立図書館	図書・記録・その他必要な資料を収集し、一般市民の利用に供しもって文化の向上に資することを目的とする。	六番町1-15	昭53. 4. 1 平21. 4 23 (こども図書館 開館)	1,715.12	2,483.8
笠岡市立竹喬美術館	日本画壇に独自の画境を築いた小野竹喬画伯の偉業をたたえるとともに、地方の教育・文化を創造する文化施設として開館。	六番町1-17	昭57. 4. 1 平12.11. 1 (増築)	1,781.21	3,360.7
笠岡市立カブトガニ博物館	天然記念物カブトガニ繁殖地の保護並びに保護思想の普及を図るため、資料の展示・カブトガニの飼育及び生態の調査研究等を行う。	横島 1946-2	平 2. 3.16	2,021.65	33,039.6
笠岡市井笠鉄道記念館	地域住民の交通を支えてきた軽便鉄道等に関する産業遺産の資料を収集、保管、展示し、もって地方文化の発展に寄与する。	山口 1457-8	平26. 3.30	130.10	528.4

資料:生涯学習課

## 9 社会教育施設

### (1) 公民館

令和5年4月1日現在

名称	所在地	名称	所在地
中央公民館	笠岡1866-1	神島外公民館	神島外浦1636-1
笠岡東公民館	富岡300-3	大島公民館	大島中7264
笠岡公民館	笠岡1866-1	高島公民館	高島4764-1
今井公民館	今立2587-1	飛島公民館	飛島5923-1
金浦公民館	生江浜2066	白石公民館	白石島604-1
城見公民館	用之江2064	北木公民館	北木島町3802-53(北木小内)
陶山公民館	押撫914	北木西公民館	北木島町7886-46
大井公民館	小平井2203-2	真鍋島公民館	真鍋島4006-2
吉田公民館	吉田2223-2	六島公民館	六島5720
新山公民館	山口3258	北川公民館	走出4053-5
神島公民館	神島4136		

資料:生涯学習課

## (2) 体育施設

令和5年4月1日現在

名 称	所在地	内 容	面積(㎡)
笠岡総合スポーツ公園	平成町63-2	総面積	159,356.00
		体育館	5,991.00
		陸上競技場	21,772.00
		多目的広場	27,894.00
		テニスコート	16,370.00
笠岡市民体育センター	八番町1-9	総面積	5,760.00
		体育館	1,392.00
		格技場	225.00
		多目的室	145.00
		談話室	50.00
笠岡運動公園	九番町1-4	総面積	78,500.00
		野球場	14,900.00
		テニスコート	3,400.00
		プール	7,500.00
		児童広場	5,200.00
		遊戯場	1,600.00
		駐車場	3,300.00
		芝広場	7,800.00
		クラブハウス	81.00
		園路・その他	36,511.00
茂平運動場	茂平1637-1	総面積	14,947.00
		運動場	12,807.00
		会議室	89.00
		駐車場	2,051.00
かさおか 古代の丘スポーツ公園	走出3478-4	総面積	275,000.00
		野球場	15,025.00
		第1グラウンド	9,085.00
		第2グラウンド キャンプ場	3,560.00
笠岡市B&G海洋センター	白石島2364-6	総面積	8,500.00
		体育館	1,102.00
		プール	1,256.00
		広場	1,290.00

資料: スポーツ推進課

## (3) その他の施設

令和5年4月1日現在

名 称	所在地	設 置 の 目 的
真鍋島ふるさとふれあいセンター	真鍋島440	島の特性を活かした資源の活用による産業の振興と交流学習, 文化活動, 社会教育活動を通して青少年の健全育成, コミュニティの拡大・福祉の増進を図る。

資料: 生涯学習課

## 10 図書館利用状況

(単位:人,冊)

年度	利用者総数				貸出冊数	うち図書館					
	総数	一般	学生	小人		利用者数				貸出冊数	開館日数
						計	一般	学生	小人		
令和元年	65,234	58,695	-	6,539	283,443	61,306	55,801	-	5,505	262,321	338
2年	47,801	42,667	-	5,134	231,698	45,813	41,413	-	4,400	211,890	325
3年	49,195	47,625	-	1,570	231,068	47,625	42,625	-	5,000	215,225	338
4年	53,039	47,589	-	5,450	245,437	51,211	46,230	-	4,981	226,180	347
5年	53,826	48,601	-	5,225	244,397	52,078	47,256	-	4,822	226,445	340

(つづき)

年度	うち巡回文庫					
	利用者数				貸出冊数	ステーション数
	計	一般	学生	小人		
令和元年	3,928	2,894	-	1,034	21,122	31
2年	1,988	1,254	-	734	19,808	31
3年	1,570	1,154	-	416	15,843	31
4年	1,828	1,359	-	469	19,257	31
5年	1,748	1,345	-	403	17,952	30

資料:生涯学習課

## 11 竹喬美術館入館者数

(単位:人,回)

年度	入館者数(人)						展覧会開催数		開館日数
	総数	一般	高校生	小・中学生	うち団体		特別展	特別陳列展 (テーマ展)	
					団体数	人員			
令和元年	17,656	16,962	85	609	38	970	2	3	282
2年	11,767	11,245	126	396	21	420	2	3	243
3年	10,944	10,184	120	640	38	635	2	5	224
4年	12,777	11,826	138	813	36	780	2	3	288
5年	5,882	5,135	180	567	18	529	1	3	123

資料:生涯学習課

## 12 カブトガニ博物館入館者数

年 度	入 館 者 数 (人)				開館日数
	総数	一般	学生	小・中学生	
令和元年	64,776	51,011	547	13,218	265
2年	32,523	25,529	177	6,817	271
3年	42,173	32,913	281	8,979	254
4年	61,439	48,574	380	12,485	315
5年	59,386	46,999	561	11,826	319

資料：生涯学習課

## 13 郷土館入館者数

年 度	入 館 者 数 (人)				開館日数
	総数	一般	学生	小・中学生	
令和元年	493	475	-	18	302
2年	338	327	-	11	257
3年	505	424	-	81	233
4年	419	367	-	52	299
5年	726	677	-	49	293

資料：生涯学習課

## 14 市民会館利用状況

(単位：回)

年 度	総 数	各種大会	講演会等	音 楽	舞 踊	演劇演芸
令和元年	1,432	32	30	50	7	14
2年	1,128	15	10	15	2	3
3年	943	42	18	22	3	6
4年	1,284	42	26	53	7	10
5年	1,229	32	29	56	8	1

(つづき)

年 度	映 画	研修講習会	展示会	結婚式	歌謡公開録画	その他
令和元年	1	303	68	-	-	927
2年	-	228	27	-	-	828
3年	-	159	43	-	-	650
4年	1	236	54	-	1	854
5年	1	200	63	-	-	839

資料：生涯学習課

## 15 真鍋島ふるさとふれあいセンター利用状況

年 度	計	創作活動室	水産加工室	体験実習室	談話室
令和元年	972	686	0	210	76
2年	848	807	6	17	18
3年	897	851	0	18	28
4年	1,174	1,055	0	116	3
5年	1,492	1,387	0	74	31

資料：生涯学習課

## 16 笠岡諸島開発総合センター利用状況

年 度	計	展示談話室	健康相談室	保養室	集会室	研修室	生活改善室	浴室
令和元年	4,417	1,575	310	176	816	1,130	210	200
2年	2,412	1,088	140	57	555	572	0	0
3年	2,772	1,250	250	115	897	220	40	0
4年	3,749	1,399	350	166	1,090	612	132	0
5年	3,293	1,307	310	187	545	774	170	0

資料：生涯学習課

## 17 笠岡市北木島宿泊研修所利用状況

(単位：回)

年 度	延べ利用者数	市内外内訳		利用形態別内訳	
		市内	市外	宿泊	日帰り
令和元年	1,864	763	1,101	1,864	0
2年	501	128	373	358	143
3年	403	240	163	174	229
4年	670	433	237	307	363
5年	979	408	571	570	409

資料：生涯学習課





## 18 図書館分類別図書冊数

年度	総記	哲学	歴史	社会科学	自然科学	工業技術	産業	芸術	語学	文学
31年	4,358	4,288	11,190	16,008	9,456	11,584	4,158	11,107	1,812	49,635
令和2年	4,521	4,493	11,491	16,353	9,865	11,603	4,292	11,405	1,825	49,579
3年	4,649	4,653	11,884	16,949	10,253	11,700	4,495	11,279	1,894	48,770
4年	4,695	4,659	12,355	17,164	10,583	11,865	4,482	11,707	1,956	48,645
5年	4,702	4,647	12,416	17,077	9,966	11,883	4,619	12,106	2,022	49,295

## 19 体育施設の利用

施設名	総面積 (㎡)	競技面積 (㎡)	箇所数	年間利	
				令和元年度	2年度
笠岡総合スポーツ公園	159,356				
体育館		5,991	1	65,276	41,584
陸上競技場		21,772	1	14,709	19,563
多目的広場		27,894	1	13,206	7,732
テニスコート		16,370	1	13,387	14,109
市民体育センター	5,760				
体育館		1,392	1	42,428	30,941
格技室		225	1	12,751	12,805
多目的室		145	1	7,440	8,434
談話室		50	1	6,590	3,748
笠岡運動公園	78,500				
野球場		14,900	1	5,300	4,537
テニスコート		3,400	4	15,820	12,960
プール		7,500	3	3,414	2,185
クラブハウス		81	1	127	3
茂平運動場	14,947				
運動場		12,807	1	13,933	11,850
会議室		89	1	295	76
かさおか古代の丘スポーツ公園	275,000				
野球場		15,025	1	7,178	5,314
第1グラウンド		9,085	1	11,850	8,876
第2グラウンド		3,560	1	1,247	991
キャンプ場		-	1	889	788
B&G海洋センター	8,500				
体育館		1,102	1	4,075	1,207
プール		1,256	2	773	387
広場	1,290	1	7,508	5,543	

(単位:台) 4月1日現在

郷土資料 (内数)	児童図書	紙芝居	AV 資料	寄贈 (内数)	総数
5,832	59,628	2,432	733	349	186,389
6,002	60,639	2,484	802	412	189,352
6,591	61,199	2,509	887	1,317	191,121
7,348	60,822	2,552	942	1,554	192,427
8,191	60,918	2,582	996	1,568	193,229

資料:生涯学習課

用者人数(人)			
	3年度	4年度	5年度
	40,428	42,532	52,978
	15,268	18,425	28,964
	6,808	10,236	11,262
	11,768	17,838	20,251
	24,458	43,554	39,213
	10,269	12,486	11,339
	4,739	12,485	10,540
	2,168	5,553	2,231
	3,664	5,839	5,719
	11,479	13,622	14,109
	2,504	2,623	3,596
	22	89	69
	11,840	20,257	18,895
	98	375	334
	7,467	8,734	9,216
	9,584	11,232	9,381
	1,355	1,469	1,387
	565	792	579
	1,180	627	1,595
	205	307	493
	5,335	334	6,610

資料:スポーツ推進課

## 20 文化財

	種別	名称	所在地	指定年月日
国指定	建造物	遍照寺多宝塔 附石碑1基	中央町16-2	昭和50年06月23日
	絵画	絹本著色仏涅槃図	神島 自性院・安養院	明治34年08月02日
		絹本著色地藏十王像	神島外浦 日光寺	明治34年08月02日
	考古資料	岡山県大飛鳥祭祀遺跡出土品	笠岡市立郷土館	平成15年05月29日
	無形民俗文化財	白石踊	白石島	昭和51年05月04日
	史跡	津雲貝塚	西大島 字津雲	昭和43年05月11日
	名勝	白石島	白石島	昭和18年02月19日
応神山		笠岡	昭和18年08月27日	
高島		高島	昭和19年11月07日	
天然記念物	カブトガニ繁殖地	西大島と神島間の海域	昭和46年06月16日	
	白石島の鎧岩	白石島 字持立	昭和17年10月14日	
県指定	建造物	神護寺本堂 附棟札2枚	甲弩 神護寺	平成13年03月23日
		菅原神社眼鏡橋 附眼鏡橋碑1基	吉浜 菅原神社	平成13年03月23日
	石造美術	春日神社石鳥居	小平井 春日神社	昭和35年08月23日
		沢津丸の宝塔	真鍋島 字沢津	昭和51年03月27日
	絵画	絹本著色両界曼荼羅図	走出 持宝院	昭和37年04月03日
	彫刻	木造如来立像	篠坂 三宝院	平成17年03月11日
	工芸考古	梵鐘	笠岡 遍照寺	昭和34年03月27日
		梵鐘	走出 持宝院	昭和34年03月27日
		短刀 銘貞次	笠岡	昭和46年06月18日
	無形民俗文化財	大島の傘踊り	大島中・西大島	昭和51年03月27日
有形民俗文化財	笠岡港の力石 附浜仲士の法被・禪	笠岡市立郷土館	昭和58年04月08日	
史跡	関戸の廃寺跡	関戸 字唐臼	昭和38年08月01日	
天然記念物	真鍋大島のイヌグス	真鍋島の属島前大島	昭和32年05月21日	
市指定	建造物	甲弩神社の拝殿	甲弩 甲弩神社	昭和38年02月20日
		古城山稲富稲荷神社の本殿及び拝殿	笠岡 稲富稲荷神社	昭和50年01月27日
		菅原神社の本殿	吉浜 菅原神社	昭和50年01月27日
	石造美術	石造地藏菩薩	神島外浦 日光寺	昭和31年11月01日
		白石島の石灯籠	白石島 開龍寺	昭和31年11月01日
		閑香の塔婆	神島外浦 日光寺墓地	昭和33年04月25日
		真鍋島の五輪石塔群	真鍋島 字岩坪	昭和33年04月25日
		正頭の五輪石塔	大島中 字正頭	昭和34年03月26日
		吉田木勢以の五輪石塔	吉田 字木勢以	昭和36年10月04日
		石造仏龕(板碑)	絵師 字山ノ神ほか	平成22年08月05日
	絵画	絹本著色仏涅槃図	篠坂 三宝院	昭和35年03月07日
		絹本著色四社明神図	走出 持宝院	昭和36年10月04日
		絹本著色愛染明王像図	山口 長福寺	昭和38年02月20日
		絹本著色聖観音菩薩像図	走出 持宝院	昭和63年02月22日
		絹本著色弘法大師像図	走出 持宝院	昭和63年02月22日
絹本著色高野山四社明神像図		走出 持宝院	昭和63年02月22日	
絹本著色十二天像図		走出 持宝院	平成07年01月26日	
絹本著色荒乳山御苦勞之図		笠岡 浄心寺	平成15年05月02日	
絹本著色浄土真宗高僧連座像図	笠岡 浄心寺	平成15年05月02日		
彫刻	不動明王坐像	甲弩 神護寺	昭和35年12月26日	
	神像	甲弩 神護寺	昭和35年12月26日	

(つづき)

種別	名称	所在地	指定年月日
彫刻	木造阿弥陀如来立像	新賀 安養寺	平成15年05月02日
	銅造観音菩薩立像	新賀 安養寺	平成15年05月02日
	木造冥界群像	笠岡 吉祥院	平成22年08月05日
工芸考古	村上景広の棟札	神島外浦 日光寺	昭和31年11月01日
	銅 戈	笠岡市立郷土館	昭和58年10月03日
書跡典籍	梅歌千首集録	吉浜 菅原神社	昭和34年03月26日
	豊臣秀吉朱印状	山 口	昭和50年01月27日
歴史資料	大乘妙典納教帳	山 口	平成13年04月26日
無形民俗文化財	金浦のヒツタカ	金 浦	昭和49年07月30日
	北木島の流し雛	北木島	昭和55年03月27日
	真鍋島の走り神輿	真鍋島	平成11年08月02日
	神島天神祭	神 島	平成14年05月30日
	金浦のおしぐらんご	金 浦	平成17年03月24日
史跡	長福寺裏山古墳群	走出・山口	昭和38年12月25日
	弓場山古墳	走出 字正源寺	昭和46年10月15日
	小池の古墳	走出 字小池	昭和36年10月04日
	古代住居跡	高島 高島神社	昭和33年04月25日
	大飛島洲の南遺跡	大飛島 字洲の南	昭和38年12月25日
	延福寺跡	走出 持宝院	昭和36年10月04日
	御嶽山量剛寺跡(折雨神社境内)	西大島 字御滝	昭和49年07月30日
	長尾山神護寺	甲弩 神護寺	昭和35年12月26日
	真鍋城跡	真鍋島 字城山	昭和35年03月07日
	敬業館の跡	笠岡 字八幡平	昭和38年12月25日
	小田県庁跡	笠岡 字小丸	昭和33年04月25日
	鳥越新兵衛成寿の墓	入江 字竹ヶ端	昭和33年04月25日
	代官 井戸平左衛門の墓	笠岡 威徳寺	昭和49年07月30日
	小寺清之の墓	笠岡 字小丸	昭和48年06月28日
	関梟翁の墓	笠岡 字古城山	昭和48年06月28日
	森田思軒の墓	笠岡 字小丸	昭和48年06月28日
天然記念物	遍照寺の枝垂れいちよう	中央町16-2	昭和31年11月01日
	岡田の棕樹	甲弩 個人宅	昭和43年06月15日
	竹田稲荷のアベマキ	大島中 竹田稲荷神社	昭和46年10月15日
	諏訪神社のクスノキ	園井 諏訪神社	昭和47年05月25日
	井立のネズの木	走出 字池平	平成02年02月26日
	真鍋島のホルトノキ	真鍋島 個人宅	平成07年01月26日
	篠坂のナツメ	篠坂 個人宅	平成08年07月02日
	持宝院のヤマモモ	走出 持宝院	平成08年07月02日
	エヒメアヤメ自生地	吉 田	昭和31年11月01日
	大飛島の砂洲	大飛島 字洲ノ南の海岸	昭和43年06月15日

(つづき)

	種別	名称	所在地	登録年月日
国登録	建造物	真鍋家住宅主屋	真鍋島 個人宅	平成18年03月27日
		真鍋家住宅旧郵便局舎	真鍋島 個人宅	平成18年03月27日
		真鍋家住宅乾蔵	真鍋島 個人宅	平成18年03月27日
		真鍋家住宅倉庫及び納屋	真鍋島 個人宅	平成18年03月27日
		真鍋家住宅表門	真鍋島 個人宅	平成18年03月27日
		長鋪家住宅主屋	神島 個人宅	令和06年03月06日
		長鋪家住宅内蔵	神島 個人宅	令和06年03月06日
		長鋪家住宅内門	神島 個人宅	令和06年03月06日
	有形民俗文化財	北木島の石工用具	北木島 北木中学校	平成26年02月24日
記念物(名勝地関係)	清水氏庭園	生江浜 個人宅	令和05年03月20日	
シリアル型		知ってる!? 悠久の時間が流れる石の島 ～海を越え、日本の礎を築いた せとうち備讃諸島～	笠岡市, 丸亀市, 土庄町, 小豆島町	令和元年05月20日

資料:生涯学習課

---

**XII 民生 · 福祉**

---

## 1 国民健康保険運営状況

年 度	被 保 険 者			一般会計	国・県	国 民 健	
	世帯数 (戸)	人員 (人)	うち老人 (人)	繰入金 (千円)	補助金 (千円)	調定額 (千円)	収入済額 (千円)
令和元年	6,951	10,711	-	463,188	0	822,550	847,046
2年	6,813	10,410	-	457,346	9,821	869,658	837,977
3年	6,796	10,319	-	456,053	4,085	866,520	841,640
4年	6,359	9,433	-	457,624	759	824,401	801,547
5年	6,142	9,003	-	437,917	130	802,325	782,571

## 2 国民健康保険給付状況

年 度	総 額		療養給付費		療 養 費		
	件 数	金 額	件 数	金 額	件 数	金 額	
令和元年	189,117	3,971,119	176,590	3,410,848	3,769	21,213	
2年	171,595	3,638,473	159,755	3,109,599	3,101	16,163	
3年	176,510	3,754,894	164,703	3,225,553	3,147	17,955	
4年	168,495	3,774,844	156,909	3,239,036	2,612	14,424	
5年	165,712	3,825,786	153,550	3,258,755	2,536	15,387	

## 3 国民健康保険受診件数

年 度	件 数	被保険者に対する率(%)
令和元年	176,590	1,648.679
2年	159,755	1,534.630
3年	164,695	1,596.036
4年	156,909	1,663.405
5年	153,550	1,705.543

資料：市民課



康 保 險 税			保 險 給 付			
未収額	収納率	1人当たり 負 担 額	療養給付費	その他 の給付	1人当たり 負 担 額	1人当たり 受 診 率
(千円)	(%)	(円)	(千円)	(千円)	(円)	(%)
38,421	95.65	82,397	3,448,063	14,210	323,245	1,648.679
34,051	96.08	83,541	3,128,391	11,324	301,606	1,534.630
27,208	96.86	83,973	3,250,602	8,240	315,810	1,548.164
25,533	96.90	87,395	3,254,827	12,118	346,331	1,663.405
22,583	97.19	89,118	3,279,851	11,070	365,536	1,705.543

資料:市民課

(単位:千円)

出産一時金		葬祭費		高額療養費	
件 数	金 額	件 数	金 額	件 数	金 額
23	9,660	91	4,550	8,644	524,848
17	7,124	84	4,200	8,638	501,387
12	5,040	64	3,200	8,584	503,146
19	7,968	83	4,150	8,872	509,266
13	6,420	93	4,650	9,520	540,574

資料:市民課

## 4 拠出年金・基礎年金受給者の状況

年 度	受給者 総 数	基 礎 年 金				拠 出			
		老 齢		障 害		遺 族		老	
		受給者	1人当 たり給 付	受給者	1人当 たり給 付	受給者	1人当 たり給 付	受給者	
令和元年	17,849	16,170	698,706	963	872,911	66	804,764	610	
2年	17,913	16,318	700,318	989	872,267	69	786,068	504	
3年	17,959	16,418	700,590	1,010	868,985	70	771,924	432	
4年	17,926	16,432	698,703	1,053	864,504	74	734,500	344	
5年	17,850	16,435	713,447	1,056	881,756	68	763,447	271	

## 5 拠出制国民年金状況

年 度	被 保 険 者 数				保 険 料 免		
	総 数	第1号	任 意	第3号	総 数	法定免除	
令和元年	7,072	4,579	66	2,427	2,267	506	
2年	6,883	4,551	57	2,275	2,300	501	
3年	6,599	4,395	49	2,155	2,253	523	
4年	6,308	4,302	52	1,954	2,250	547	
5年	6,098	4,214	60	1,824	2,160	546	

(単位:人,円)

出 年 金								
齢	障 害		母 子		遺 児		寡 婦	
1人当 り給 付	受給者	1人当 り給 付	受給者	1人当 り給 付	受給者	1人当 り給 付	受給者	1人当 り給 付
390,905	32	871,518	-	-	-	-	8	462,474
400,004	27	875,794	-	-	-	-	6	458,095
393,235	23	865,780	-	-	-	-	6	429,258
391,172	16	862,872	-	-	-	-	7	414,899
404,368	15	898,440	-	-	-	-	5	475,592

資料:市民課

(単位:人,月,%)

除 者 数		保 険 料		
申請免除	免除率	要納入月数	納入済月数	納入率
1,761	49.5	30,181	24,594	81.5
1,799	50.5	31,390	27,604	87.9
1,730	51.3	29,325	26,043	88.8
1,703	52.3	27,591	25,066	90.8
1,614	51.3	-	-	-

資料:市民課

## 6 介護保険の状況

(1) 介護保険被保険者数及び認定者数

(単位:人) 3月31日現在

区分 年度	第1号 被保険 者 数	要介護度別認定者数(下段はうち第2号被保険者数)								
		要支援1	要支援2	要支援	要介護1	要介護2	要介護3	要介護4	要介護5	合 計
令和元年	17,238	473	941	-	572	583	437	393	275	3,674
		7	14	-	3	7	4	5	5	45
2年	17,247	474	945	-	592	579	429	399	263	3,681
		6	11	-	5	9	8	5	6	50
3年	17,208	480	901	-	608	578	408	430	275	3,680
		6	12	-	4	9	6	4	9	50
4年	17,141	453	918	-	590	558	433	447	269	3,668
		4	11	-	6	6	7	9	10	53
5年	17,019	485	887	-	691	548	470	401	246	3,728
		3	10	-	6	6	11	3	10	49

資料:長寿支援課

(2) 介護サービス等利用別受給者数(下段はうち第2号被保険者数)

(単位:人) 3月31日現在

区分 年度	施設 サービス	居宅 サービス	地域密着型 サービス費	総合事業	未利用者	合 計
令和元年	712	1,821	466	403	272	3,674
	5	28	2	3	7	45
2年	708	1,843	467	383	280	3,681
	5	28	4	-	13	50
3年	691	1,858	460	350	321	3,680
	4	32	3	-	11	50
4年	689	1,853	455	341	330	3,668
	4	32	6	1	10	53
5年	706	1,918	465	290	349	3,728
	4	31	7	1	6	49

資料:長寿支援課

(3) 介護保険給付等状況

(単位:千円)

区分 年度	施設 サービス費	居宅 サービス費	地域密着型 サービス費	高額介護 サービス費	総合事業費	合 計
令和元年	2,613,518	1,895,131	1,050,108	118,214	267,995	5,944,966
2年	2,625,057	1,910,527	1,072,459	123,401	257,714	5,989,158
3年	2,591,842	1,943,717	1,090,668	120,995	249,378	5,996,601
4年	2,585,418	1,940,341	1,109,090	118,050	240,743	5,993,642
5年	2,545,378	1,929,142	1,002,304	121,561	231,897	5,830,282

資料:長寿支援課

## (4) 介護保険第1号被保険者保険料の状況

(単位:円,人)

	賦課区分	第1段階	第2段階	第3段階	第4段階	第5段階	第6段階	第7段階	第8段階	第9段階	第10段階	第11段階	第12段階	合計
令和元年	年額	28,900	42,800	55,900	69,400	77,100	92,500	100,200	115,600	131,000	146,400	154,100	-	-
	人数	2,603	1,928	1,618	1,537	2,562	3,311	2,125	827	550	55	122	-	17,238
2年	年額	23,200	33,200	54,000	69,400	77,100	92,500	100,200	115,600	131,000	146,400	154,100	-	-
	人数	2,533	1,978	1,639	1,502	2,466	3,360	2,108	866	619	57	123	-	17,251
3年	年額	21,600	31,000	50,400	64,800	72,000	86,400	93,600	108,000	115,200	122,400	136,800	144,000	-
	人数	2,480	2,030	1,664	1,418	2,525	3,234	2,267	863	393	139	66	129	17,208
4年	年額	21,600	31,000	50,400	64,800	72,000	86,400	93,600	108,000	115,200	122,400	136,800	144,000	-
	人数	2,393	2,026	1,656	1,349	2,531	3,314	2,247	888	400	141	82	113	17,140
5年	年額	21,600	31,000	50,400	64,800	72,000	86,400	93,600	108,000	115,200	122,400	136,800	144,000	-
	人数	2,330	2,042	1,681	1,258	2,473	3,321	2,220	925	413	157	78	121	17,019

資料:長寿支援課

## (5) 介護保険料調定額及び収納額

(単位:千円,%)

	区分	調定額	収納額 (還付未済額 を除く)	還付未済額	収納率
令和元年	特別徴収	1,157,418	1,157,418	1,496	100.00
	普通徴収	117,414	103,776	79	88.39
	計	1,274,832	1,261,194	1,575	98.93
2年	特別徴収	1,128,582	1,128,582	1,664	100.00
	普通徴収	105,969	94,812	180	89.47
	計	1,234,550	1,223,393	1,844	99.10
3年	特別徴収	1,057,671	1,057,671	2,217	100.00
	普通徴収	90,501	81,665	275	90.24
	計	1,148,171	1,139,336	2,492	99.23
4年	特別徴収	1,060,910	1,060,910	1,646	100.00
	普通徴収	90,708	82,694	139	91.16
	計	1,151,618	1,143,604	1,785	99.30
5年	特別徴収	1,056,012	1,056,012	2,047	100.00
	普通徴収	93,503	86,764	147	92.79
	計	1,149,515	1,142,776	2,194	99.41

資料:長寿支援課

## 7 介護保険関係施設

令和6年4月1日現在

	施設名	経営主体	所在地	開設年月日	定員数
特別養護老人ホーム	笠岡すみれ園	(福)すみれ福祉会	笠岡1080-1	昭 49. 9. 1	120
	天神荘	(福)天神会	神島3626-7	昭 56. 6.17	110
	瀬戸内荘	(福)かぶと会	横島1944-1	平 6. 4. 1	30
	飛鳥の里 三清荘	(福)経山会	関戸837-1	平 26. 5.1	100
地域密着型特別養護老人ホーム	小規模特別養護老人ホーム みどりの丘	(福)緑風会	笠岡5128-1	平 25. 4. 1	29
	特別養護老人ホーム 海	(福)かぶと会	横島1944-1	平 28.10. 1	20
介護老人保健施設	天神介護老人保健施設	(福)天神会	神島5300-2	平 2. 4. 1	100
	老人保健施設 笠岡すみれ苑	(福)すみれ福祉会	笠岡1080-1	平 2. 4. 2	100
	こうのしま介護老人保健施設	(福)天神会	神島3628-3	平 4. 4. 1	100
	老人保健施設くじば苑	(医)緑十字会	笠岡5102-15	平 6. 4.11	50
	介護老人保健施設 瀬戸いこい苑	(医)社団 清和会	横島1944-1	平 8. 2.12	70
	きのこ老人保健施設	(福)新生寿会	東大戸2912-3	平 8.10. 1	80
介護療養型医療施設	きのこエスポアール病院	(医)社団 きのこ会	東大戸2908	平 12. 4. 1	60
特定施設入居者生活介護	介護付有料老人ホーム ドルフィン笠岡	(有)ドルフィンエイド	入江151-1	平 18. 5. 1	30
	介護付有料老人ホーム ドルフィン拓海	(有)ドルフィンエイド	拓海町182	平 24. 4. 1	30
	Prince Court(特定施設)	(福)天神会	神島5666-1	平 30. 8. 1	40
訪問介護	ニチイケアセンター笠岡	(株)ニチイ学館	中央町22-1	平 12. 4. 1	-
	かさおか社協ヘルパーステーション	(福)笠岡市社会福祉協議会	十一番町16-2	平 23. 4. 1	-
	サンキ・ウエルビィ介護センター笠岡	(株)サンキ・ウエルビィ	十一番町1-20	平 19.11. 1	-
	ケアサービス笠岡	(株)アリスジャパン	吉田35-3	平 13. 8.15	-
	天神荘 ホームヘルプサービス	(福)天神会	神島5300-6	平 12. 4. 1	-
	飛鳥の里三清荘訪問介護事業所	(有)経山会	関戸837-1	平 26. 7. 1	-
訪問看護ステーション	訪問看護ステーション くじば	(医)緑十字会	笠岡5099-2	平 7. 2. 1	-
	訪問看護ステーション 瀬戸いこい苑	(医)社団 清和会	横島1944-1	平 10. 7. 1	-
	訪問看護ステーション ライフグッド	(株)西生会	小平井2039-2	令 3. 4. 1	-
	訪問館補ステーション ハッピーズ	(株)ハッピーズ	走出4407	令 5. 4. 1	-
通所介護	天神荘 デイサービスセンター	(福)天神会	神島3626-7	昭 62. 3. 1	25
	瀬戸内荘 デイサービスセンター	(福)かぶと会	横島1944-1	平 6. 4. 1	25
	国定病院デイサービスじゃんけんぼん	(医)萌生会 国定病院	西大島2701-10	平 15. 5. 1	40
	笠岡北デイサービスセンター	(株)アリスジャパン	吉田35-3	平 17. 5. 1	25
	創心会リハビリ倶楽部笠岡	(株)創心會	生江浜826	平 20. 5. 1	35
	デイサービス 千寿館	(株)成和サポート	美の浜27-14	平 26. 5. 1	20
	デイサービスセンター よつばよしはま	(株)よつば	吉浜2455-2	平 26. 5. 1	92

(つづき)

	施設名	経営主体	所在地	開設年月日	定員数
通所介護	小北リハビリ型デイサービス絆	(株)リハビリ型デイサービス絆	甲弩1807-4	平 27. 6. 1	30
	デイサービス鶴寿館	(株)成和サポート	美の浜27-15	平 27.11. 1	22
	デイサービスくりの木	ライフサポート増成(株)	篠坂227-1	平 28. 9.1	23
	デイサービス いちじく	(株)てごや	用之江355-1	平 29. 6.1	20
地域密着型通所介護	デイサービスセンター 赤い屋根の家	(有)スマイルタム	吉浜2485-5	平 13. 6. 1	18
	夢ゆめハウス	(NPO)おかやま多機能サポートネット	九番町1-22	平 16 .10. 1	17
	デイサービスにいやま	(有)笹井ケアセンター	山口3255-1	平 16 .12. 1	18
	デイサービス よつちやれ	(福)かぶと会	横島1216	平 17. 3. 1	10
	海社デイサービスほほえみ	(NPO)かさおか島づくり海社	北木島町13198-4	平 19. 2. 1	10
	海社デイサービスすみれ	(NPO)かさおか島づくり海社	北木島町10364-29	平 21. 1. 1	13
	海社デイサービスだんだんの家	(NPO)かさおか島づくり海社	白石島1222	平 21. 4. 1	10
	デイサービス真奈井	(有)あいあい	高島4607-3	平 22. 3. 1	10
	海社デイサービスうらの家	(NPO)かさおか島づくり海社	真鍋島4006-10	平 23. 4. 1	13
	デイサービス えがお	(株)山桜の郷えがお	神島外浦1713	平 24. 7. 1	18
	笠岡リハビリ型デイサービス絆	(株)リハビリ型デイサービス絆	二番町5-13	平 24. 9. 1	15
	デイサービス ここあ	(株)ここあ	尾坂655-4	平 25. 3. 1	10
	デイサービス くじば	(医)緑十字会	笠岡5120-8	平 27. 5. 1	18
通所リハビリテーション	老人保健施設くじば苑	(医)緑十字会	笠岡5102-15	平 12. 4. 1	20
	介護老人保健施設 瀬戸いこい苑	(医)社団 清和会	横島1944-1	平 8. 2.12	60
	きのこ老人保健施設	(福)新生寿会	東大戸2912-3	平 12. 4. 1	20
	こうのしま介護老人保健施設	(福)天神会	神島3628-3	平 12. 4. 1	40
	天神介護老人保健施設	(福)天神会	神島5300-2	平 12. 4. 1	30
短期入所生活介護 (ショートステイ)	瀬戸内荘ショートステイ	(福)かぶと会	横島1944-1	平 6. 4. 1	16
	短期入所生活介護 笠岡すみれ園	(福)すみれ福祉会	笠岡1080-1	昭 49. 9. 1	10
	天神荘ショートステイ	(福)天神会	神島3626-7	昭 56. 6.17	10
	飛鳥の里三清荘ショートステイ	(福)経山会	関戸837-1	平 26. 5.1	20
短期入所療養介護 (ショートステイ)	老人保健施設くじば苑	(医)緑十字会	笠岡5102-15	平 12. 4. 1	空床利用
	介護老人保健施設 瀬戸いこい苑	(医)社団 清和会	横島1944-1	平 12. 4. 1	空床利用
	きのこ老人保健施設	(福)新生寿会	東大戸2912-3	平 12. 4. 1	空床利用
	こうのしま介護老人保健施設	(福)天神会	神島3628-3	平 12. 4. 1	空床利用
	天神介護老人保健施設	(福)天神会	神島5300-2	平 12. 4. 1	空床利用
	短期入所療養介護 笠岡すみれ苑	(福)すみれ福祉会	笠岡1080-1	平 12. 4. 1	空床利用

(つづき)

	施設名	経営主体	所在地	開設年月日	定員数
認知症対応型共同生活介護 (グループホーム)	笠岡市炉端の家	(医) 社団 きのこ会	吉浜1399	平 8. 5. 9	9
	グループホーム新賀	(福) 新生寿会	新賀3220-25	平 12. 4. 1	9
	あんきな家	(医) 社団 きのこ会	新賀3220-8	平 12. 9. 1	9
	グループホーム新賀Ⅱ (きのこのき)	(福) 新生寿会	新賀3220-28	平 13. 4. 1	9
	グループホームローゴム	(医) 社団 きのこ会	東大戸2712-3	平 13. 3. 15	18
	グループホーム 赤い屋根の家	(有) スマイルタム	吉浜2485-5	平 13. 6. 1	18
	グループホーム愛の郷 笠岡	NPO エルダ-サポート協会	生江浜585-1	平 16. 3. 1	18
	グループホーム泰山木	(福) かぶと会	横島1216	平 17. 3. 1	18
	グループホームみたけ	ライフサポート安心企業組合	西大島3253	平 19. 2. 1	9
	グループホームあいあい	(株) アメニティーサービス社	白石島455	平 20. 10. 1	9
	グループホーム桃源の家 大島	(NPO) エルダ-サポート協会	西大島4415-1	平 22. 1. 1	18
	グループホーム菊の里	(株) アリスジャパン	吉田39-1	平 23. 4. 1	18
	グループホームゆめ	(NPO) おかやま多機能サ ポートネット	神島宇古江5486	令 4. 5. 1	9
認知症対応型通所介護 (単独型)	デイサービスももの木	ライフサポート増成株式会社	篠坂226	平 20. 11. 1	12
	デイサービスセンター赤い屋 根の家 和	(合資) タナ-スマイル	大井南25-11	令 1. 7. 1	12
小規模多機能型居宅介 護	あんしん多機能ホーム	ライフサポート安心企業組合	西大島3256	平 25. 3. 15	25
	ささえ愛の家 ハーモニー西 大戸	(NPO) ハーモニーネット未来	西大戸810-1	令 1. 11. 1	25
居宅介護支援事業所	アリスジャパン 居宅介護支援事業所	(株) アリスジャパン	吉田35-3	平 11. 8. 15	-
	ケアプランセンターくじば	(医) 緑十字会	笠岡5102-15	平 11. 10. 1	-
	笠岡市社協指定居宅介護支 援事業所	(福) 笠岡市社会福祉協議会	十一番町16-2	平 12. 4. 1	-
	笠岡第一病院いこい指定居 宅介護支援事業所	(医) 社団 清和会	横島1944-1	平 11. 10. 13	-
	居宅介護支援事業所 笠岡すみれ園	(福) すみれ福祉会	笠岡1080-1	平 11. 10. 1	-
	指定居宅介護支援事業所角 田医療器株式会社	(株) 角田医療器株式会社	笠岡5891-11	平 12. 1. 1	-
	瀬戸内荘居宅介護支援事業 所	(福) かぶと会	横島1944-1	平 12. 1. 1	-
	創心会居宅介護支援センター 笠岡	(株) 創心會	生江浜826	平 21. 1. 1	-
	天神荘指定居宅介護支援事 業所	(福) 天神会	神島3626-7	平 11. 10. 1	-
	大迫ケアプランニング事務所	大迫(株)	神島4388	平 24. 4. 1	-
	居宅介護支援事業所ももの 木	ライフサポート増成株式会社	篠坂227-1	平 25. 4. 1	-
	こころみの家	(株) ここのみの家	小平井2074-1	平 24. 6. 1	-
	きのこ老健居宅介護支援事 業所	(福) 新生寿会	東大戸2912-3	平 28. 2. 1	-
	支援ステーションにいやま	(株) 笹井ケアセンター	山口3253-1	平 27. 12. 1	-



## 8 身体障害者手帳交付状況

(単位:人, %) 4月1日現在

年	手帳所有者数				増減率	指数 (昭和55年=100)
	計	身体障害者	療育	精神		
平成31年	2,850	2,027	461	362	△ 2.2	193.7
令和2年	2,849	2,008	474	367	0.0	193.7
3年	2,818	1,963	475	380	△ 1.1	191.6
4年	2,737	1,916	483	338	△ 3.9	186.1
5年	2,783	1,857	497	429	△ 2.4	189.2

資料:地域福祉課

## 9 生活保護状況

(単位:人, 世帯, %, 万円)

年度	保護実数		保護率	生活扶助			住宅扶助		
	人員	世帯数		人員	世帯	保護費	人員	世帯	保護費
令和元年	371	315	7.7	293	248	18,574	203	175	4,204
2年	342	299	7.4	265	231	16,361	195	170	4,018
3年	347	306	7.3	271	237	16,404	203	178	4,280
4年	367	319	8.1	302	259	17,793	217	188	4,559
5年	358	309	8.0	274	227	16,737	207	177	4,771

(つづき)

年度	教育扶助			介護扶助			医療扶助		
	人員	世帯	保護費	人員	世帯	保護費	人員	世帯	保護費
令和元年	8	4	102	69	67	1,423	340	275	37,382
2年	7	4	88	62	61	1,296	284	259	31,883
3年	4	3	49	59	59	1,239	289	262	34,698
4年	9	6	51	71	70	1,802	313	280	34,468
5年	9	6	107	68	66	1,769	314	280	34,708

(つづき)

年度	その他		
	人員	世帯	保護費
令和元年	4	4	176
2年	3	3	104
3年	2	2	79
4年	2	2	60
5年	6	6	49

資料:生活福祉課

## 10 保育施設

### (1) 公立

施設名 年	公立保育所 計			笠岡保育所 笠岡3190-1			新山保育所 山口3281			吉田保育所 吉田2376-1		
	定員	保 育 児 童 数	職 員 数	定員	保 育 児 童 数	職 員 数	定員	保 育 児 童 数	職 員 数	定員	保 育 児 童 数	職 員 数
平成31年	360	265	67	/	/	/	45	32	11	90	49	12
令和2年	300	171	58	/	/	/	45	26	11	90	40	13
3年	300	148	53	/	/	/	45	23	8	90	35	12
4年	270	131	31	/	/	/	45	22	6	90	28	8
5年	270	123	36	/	/	/	45	19	6	90	23	9

※笠岡保育所は平成28年4月より民営化(笠岡保育園)

神島保育所は令和2年4月より認定こども園へ移行

### (2) 私立

施設名 年	私立保育園 計			金浦保育園 金浦1450			和光保育園 富岡227-1			つばくろ保育園 西大島1756		
	定員	保 育 児 童 数	職 員 数	定員	保 育 児 童 数	職 員 数	定員	保 育 児 童 数	職 員 数	定員	保 育 児 童 数	職 員 数
平成31年	770	660	159	60	39	12	230	192	44	/	/	/
令和2年	530	447	123	60	40	14	/	/	/	/	/	/
3年	510	407	76	60	40	7	/	/	/	/	/	/
4年	260	217	42	/	/	/	/	/	/	/	/	/
5年	160	127	26	/	/	/	/	/	/	/	/	/

※つばくろ保育園・笠岡保育園は平成30年4月より認定こども園へ移行

和光保育園は令和2年4月より認定こども園へ移行

金浦保育園, まや保育園, 太陽の森保育園は令和4年4月より認定こども園へ移行

新川保育園は令和5年4月より認定こども園へ移行

### つづき

施設名 年	太陽の森保育園 生江浜1079-1		
	定員	保 育 児 童 数	職 員 数
平成31年	60	38	14
令和2年	60	47	15
3年	60	50	11
4年	/	/	/
5年	/	/	/

(単位:人) 4月1日現在

城見保育所 用之江2318-2			神島保育所 神島3618-7			外浦保育所 神島外浦1566			北川保育所 走出4100-1			真鍋島保育所 真鍋島4007-2		
定員	保 育 児 童 数	職 員 数	定員	保 育 児 童 数	職 員 数	定員	保 育 児 童 数	職 員 数	定員	保 育 児 童 数	職 員 数	定員	保 育 児 童 数	職 員 数
90	72	15	60	55	14	30	13	6	45	44	9	-	-	-
90	65	22	/	/	/	30	8	4	45	32	8	-	-	-
90	59	20	/	/	/	30	6	4	45	25	9	-	-	-
90	55	12	/	/	/	-	-	-	45	26	5	-	-	-
90	58	14	/	/	/	-	-	-	45	23	7	-	-	-

資料:こども育成課

(単位:人) 4月1日現在

富岡保育園 富岡605			新川保育園 金浦737			まや保育園 笠岡2786-2			若竹保育園 小平井2096			笠岡保育園 笠岡3190-1		
定員	保 育 児 童 数	職 員 数	定員	保 育 児 童 数	職 員 数	定員	保 育 児 童 数	職 員 数	定員	保 育 児 童 数	職 員 数	定員	保 育 児 童 数	職 員 数
110	103	24	90	88	22	130	110	18	90	90	25	/	/	/
110	94	23	90	80	24	120	94	24	90	92	23	/	/	/
100	68	11	90	78	14	110	89	16	90	82	17	/	/	/
80	60	10	90	78	16	/	/	/	90	79	16	/	/	/
70	51	10	/	/	/	/	/	/	90	76	16	/	/	/

資料:こども育成課

(3)事業所内

(単位:人) 4月1日現在

施設名 年	事業所内 計			ひよこルーム 笠岡中央病院内			きのこのこのこ保育園 きのこエスホール病院内			クレヨンKIDS 天神会内		
	定員	保 育 児 童 数	職 員 数	定員	保 育 児 童 数	職 員 数	定員	保 育 児 童 数	職 員 数	定員	保 育 児 童 数	職 員 数
平成31年	48	27	16	19	11	6	19	12	6	/	10	4
令和2年	48	26	18	19	8	6	19	9	5	10	9	7
3年	50	30	14	19	8	4	19	11	5	12	11	5
4年	50	37	14	19	10	4	19	13	5	12	14	5
5年	50	10	14	19	3	3	19	1	4	12	6	7

資料:こども育成課

## 11 教育・保育施設

### (1) 公立 幼保連携型

施設名 年	認定こども園 計						青空認定こども園 カプト南町188					
	認定区分				学級数	保育教諭数	認定区分				学級数	保育教諭数
	1号		2・3号				1号		2・3号			
	定員	児童数	定員	児童数	定員	児童数	定員	児童数	定員	児童数		
令和2年	15	3	75	61	2	12	15	3	75	61	2	12
3年	15	4	75	69	2	16	15	4	75	69	2	16
4年	55	41	105	95	6	26	15	4	75	85	3	16
5年	55	36	105	101	6	29	15	5	75	89	3	19

※1号:教育部分, 2・3号:保育部分

※ 保育教諭数は常勤換算後の人数

### (2) 私立 幼保連携型

施設名 年	認定こども園 計						つばくろ認定こども園 西大島1756					
	認定区分				学級数	保育教諭数	認定区分				学級数	保育教諭数
	1号		2・3号				1号		2・3号			
	定員	児童数	定員	児童数	定員	児童数	定員	児童数	定員	児童数		
令和元年	25	21	180	174	5	29	15	15	120	101	3	18
2年	40	28	395	365	9	72	15	17	120	106	3	24
3年	40	32	395	357	13	65	15	16	120	103	3	23
4年	77	35	590	528	19	107	15	14	120	99	3	21
5年	87	58	660	558	21	110	15	19	120	93	3	17

※1号:教育部分, 2・3号:保育部分

※ 保育教諭数は常勤換算後の人数

### つづき

施設名 年	金浦認定こども園 金浦1450						まやこども園 笠岡2786-2					
	認定区分				学級数	保育教諭数	認定区分				学級数	保育教諭数
	1号		2・3号				1号		2・3号			
	定員	児童数	定員	児童数	定員	児童数	定員	児童数	定員	児童数		
令和元年	/	/	/	/	/	/	/	/	/	/	/	/
2年	/	/	/	/	/	/	/	/	/	/	/	/
3年	/	/	/	/	/	/	/	/	/	/	/	/
4年	15	4	45	35	2	7	12	1	90	83	2	17
5年	15	3	45	30	2	6	12	6	90	77	2	16

(単位:人) 5月1日現在

ひまわり認定こども園 八番町1-8					
認定区分				学級数	保育教諭数
1号		2・3号			
定員	児童数	定員	児童数		
/	/	/	/	/	/
40	37	30	10	3	10
40	31	30	12	3	10

資料:こども育成課

(単位:人) 5月1日現在

笠岡認定こども園 笠岡3190-1						和光みらい園 富岡277-5					
認定区分				学級数	保育教諭数	認定区分				学級数	保育教諭数
1号		2・3号				1号		2・3号			
定員	児童数	定員	児童数			定員	児童数	定員	児童数		
10	6	60	73	2	11	/	/	/	/	/	/
10	6	60	74	2	14	15	5	215	185	4	34
10	6	60	76	3	13	15	10	215	178	7	29
10	4	60	69	3	14	15	11	215	180	7	32
10	4	60	57	3	12	15	15	215	161	7	30

資料:こども育成課

太陽の森認定こども園 生江浜1079-1						新川こども園 金浦737					
認定区分				学級数	保育教諭数	認定区分				学級数	保育教諭数
1号		2・3号				1号		2・3号			
定員	児童数	定員	児童数			定員	児童数	定員	児童数		
/	/	/	/	/	/	/	/	/	/	/	/
10	1	60	62	2	16	/	/	/	/	/	/
10	5	60	59	2	17	10	6	70	81	2	12

## 12 福祉施設

令和5年4月1日現在

	施設名	経営主体	所在地	開設年月日	定員数
ケアハウス	ケアハウスこうのしま	(福)天神会	神島3626-8	平 5. 4. 1	90
	ケアハウス笠岡すみれケア	(福)すみれ福祉会	笠岡1080-1	平 6. 4. 1	40
	サービスハウスえすぽ	(福)新生寿会	東大戸2712-4	平 8.10. 1	30
	ケアハウスやすらぎ	(福)緑風会	笠岡5102-1	平 10. 8.17	30
認知症デイケアセンター	きのこエスポアール病院	(医)社団 きのこ会	東大戸2908	平 4. 8. 1	25
地域包括支援センター	笠岡市地域包括支援センター	(福)笠岡市社会福祉協議会 (笠岡市委託)	十一番町1-3	平 18. 4. 1	—
老人福祉センター	いきいき交流センター	(福)笠岡市社会福祉協議会 (笠岡市指定管理)	十一番町15	昭 58. 5. 9	—
特別支援学校	県立西備支援学校	岡山県	東大戸5075-1	昭 56. 1. 1	—
知的障害者施設入所支援	ときわ	(福)敬業会	有田1778	平 22. 4. 1	40
生活介護事業所	こうのしま荘	(福)天神会	神島3628-3	平 18. 4. 1	80
	障害者支援施設 笠岡学園	(福)笠岡市社会福祉事業会	金浦754-1	平 21. 4. 1	50
	ときわ	(福)敬業会	有田1778	平 22. 4. 1	40
	ときわ通園センター	(福)敬業会	有田1778	平 22. 4. 1	6
	わかば	(福)敬業会	押撫504	平 22. 4. 1	20
	重度障害支援センター すまいるハウス	(NPO)すまいるネットワーク	神島4959	平 25. 3. 1	5
	多機能型事業所 三洋	(NPO)笠岡を元気にする会	中央町20-4	令 2. 4. 1	20
	重度障害支援センター すまいるキッズ	(NPO)すまいるネットワーク	大河796	令 5. 3. 1	5
知的障害者施設入所支援	障害者支援施設 笠岡学園	(福)笠岡市社会福祉事業会	金浦754-1	平 21. 4. 1	40
短期入所	障害者支援施設 こうのしま荘	(福)天神会	神島3628-3	平 4. 4. 1	8
	短期入所事業所 笠岡学園	(福)笠岡市社会福祉事業会	金浦754-1	平 21. 9. 1	4
	ときわ短期入所事業所	(福)敬業会	有田1778	平 22. 4. 1	2
短期入所 (緊急時受入・対応)	日中サービス支援型 指定共同生活援助事業所 笠岡学園	(福)笠岡市社会福祉事業会	吉浜2424-1	令 2. 4. 1	2
放課後等デイサービス	発達支援センター かさおか	(福)笠岡市社会福祉事業会	金浦746	平 24. 4. 1	10
	こどもアシスト「ぽの」笠岡校	(株)三倉屋	二番町4-30	令 3.12. 1	10
	児童発達支援事業所 すみよしキッズ	(NPO)笠岡を元気にする会	笠岡2461-1	令 4. 4. 1	10
就労定着支援	多機能型事業所かさおか	(福)笠岡市社会福祉事業会	金浦746	令 1. 6. 1	—
児童発達支援センター	子ども療育センター 笠岡学園	(福)笠岡市社会福祉事業会	金浦746	昭 34. 7.15	30
保育所等訪問支援	子ども療育センター 笠岡学園	(福)笠岡市社会福祉事業会	金浦746	昭 34. 7.15	—

(つづき)

児童発達支援	発達支援センターかさおか	(福)笠岡市社会福祉事業会	金浦746	平 18.10. 1	10
	重度障害支援センター すまいるハウス	(NPO)すまいるネットワーク	神島3914	平 25. 3. 1	5
	こどもサポート教室 「きらり」笠岡校	(株)クラ・ゼミ	中央町8-15	平 30. 9. 1	10
	児童発達支援事業所 すみよしキッズ	(NPO)笠岡を元気にする会	笠岡2461-1	令 2. 9. 1	10
	こどもアシスト「ぼの」笠岡校	(株)三倉屋	二番町4-30	令 3. 12. 1	10
共同生活援助 (グループホーム)	共同生活援助事業所 笠岡学園(よしはま)	(福)笠岡市社会福祉事業会	吉浜2376	平 18. 3. 1	5
	共同生活援助事業所 笠岡学園(かしの木)	(福)笠岡市社会福祉事業会	吉浜2376	平 18.12.1	3
	「かがやき」第1棟	(NPO)チームクローバー	生江浜831	平 23. 7. 1	5
	共同生活援助事業所 笠岡学園(ひなぎく)	(福)笠岡市社会福祉事業会	中央町2-1	平 25. 7. 1	4
	「かがやき」第2棟	(NPO)チームクローバー	園井294-3	平 26.10. 1	6
	共同生活援助事業所 笠岡学園(あいりす)	(福)笠岡市社会福祉事業会	中央町9-26	平 29. 9. 1	5
	ときわ共同生活支援事業所 (ときわウイレッジホーム1号館)	(福)敬業会	新賀1008-61	平 30. 4. 1	10
	ときわ共同生活支援事業所 (ときわウイレッジホーム2号館)	(福)敬業会	新賀1008-61	平 30. 4. 1	10
	日中サービス支援型 指定共同生活援助事業所 笠岡学園	(福)笠岡市社会福祉事業会	吉浜2424-1	令 2. 4. 1	18
	ロボミン走出	(株)ロボミン	走出354-1	令 5. 11. 1	6
特定(計画)相談支援	かさおか発達・ 生活サポートセンター	(福)笠岡市社会福祉事業会	金浦736-5	平 24. 4. 1	—
	ときわ相談支援事業所	(福)敬業会	押撫504	平 26. 1. 1	—
	こうのしま荘 障害者相談支援センター	(福)天神会	神島3628-3	平 26. 4. 1	—
	特定相談支援事業所すみれ	(NPO)すみれ会	笠岡2685	平 26. 8. 1	—
	相談支援事業所 催花雨	有限会社 幾望	三番町5-14 斎藤住宅東端	平 30. 1. 1	—
	のぞみ計画相談支援事業所	(NPO)のぞみ	十一番町1-9	令 2. 3. 1	—
	計画相談支援事業 山陽	(同)山陽	笠岡2503	令 2. 8. 1	—
	すまいる重度障害相談センター	(NPO)すまいるネットワーク	大河796	令 5. 12. 1	—
計画相談支援(障がい児)	かさおか発達・ 生活サポートセンター	(福)笠岡市社会福祉事業会	金浦746	平 24. 4. 1	—
地域活動支援センター I型	かさおか地域活動支援センター すみれ会	(NPO)すみれ会(笠岡市委託)	笠岡2685	平 18.10. 1	50
地域活動支援センター II型	こうのしま荘 地域活動支援センター	(福)天神会(笠岡市委託)	神島3628-3	平 18.10. 1	15
精神障がい者ピアサロン	ピアサロン	(NPO)チームクローバー (笠岡市委託)	笠岡2108	令 1. 8. 1	5
精神科デイケアセンター	ももの里病院	(財)仁和会	今立2543	平 5.10. 1	50
シルバー人材センター	笠岡市シルバー人材センター	(社)笠岡市シルバー人材 センター	十一番町15	平 2. 4. 1	—
就労移行支援	多機能事業所 HappyComeCome	(一社)未来幸路	中央町19-10	令 2.12. 1	6
施設入所支援	障害者支援施設 こうのしま荘	(福)天神会	神島3628-3	平 18.10. 1	80

(つづき)

就労継続支援(A型)	就労継続支援A型事業所 ハンズ	(株)ハンズ	西大島1767	平 23.12. 1	20
	ワンズゴール	(株)ワンズゴール	笠岡2481-6	平 24. 5. 1	20
	リンクスライヴ笠岡	(株)リンクスライヴ	十一番町11-54	平 29. 8. 1	10
就労継続支援(A・B型)	ヴィレッジ興産	(福)敬業会	新賀1008-3	平 24. 4. 1	25
就労継続支援(B型)	手むすびルーム	(福)手むすびルーム	十一番町13-9	平 18.10. 1	20
	多機能型事業所かさおか	(福)笠岡市社会福祉事業会	金浦746	平 21. 4. 1	40
	すみれ事業所	(NPO)すみれ会	笠岡2685	平 23. 1. 1	20
	未来への絆	(NPO)未来への絆	大井南43-3	平 28. 9. 1	20
	就労継続支援B型Apple	(福)天神会	神島3628-16	平 29. 5. 1	20
	シエル	(一社)アルケミスト	笠岡5241	平 29. 7. 1	20
	パンジー	(NPO)すみれ会	笠岡2662	平 30. 4. 1	20
	多機能事業所 HappyComeCome	(一社)未来幸路	神島4140-1	令 2. 12. 1	14
	就労継続支援B型事業所 ハンズ	(株)ハンズ	西大島1767	令 3. 12. 1	20
	多機能型事業所 三洋	(NPO)笠岡を元気にする会	中央町20-4	令 5. 10. 1	20
	リンクスライヴ笠岡	(株)リンクスライヴ	十一番町11-54	令 5. 10. 1	10
児童養護施設	悲眼院	個人	走出1303	昭 25.10. 1	70
放課後等デイサービス	夢門塾ゆうゆう 笠岡	介護福祉サービス(株)	西大島新田 161-1	平 29. 3. 1	20
	おひさま 笠岡事業所	(株)HUGHUG	美の浜26-29	平 30. 6. 1	10
	こどもサポート教室 「きらり」笠岡校	(株)クラ・ゼミ	中央町8-15	平 30. 9. 1	10
	あ〜とてらこやその弐	(株)カムヴィレッジ	用之江143	令 5. 6. 1	10
社会福祉協議会事務局	笠岡市社会福祉協議会	笠岡市社会福祉協議会	十一番町15	昭 41. 4. 1	—
ボランティア集会所	笠岡市ボランティアハウス	笠岡市ボランティア連絡協議会 (笠岡市指定管理)	十一番町14-3	平 3. 5. 7	—
保健センター	笠岡市保健センター	(福)笠岡市社会福祉協議会 (笠岡市指定管理)	十一番町1-3	平 4. 4. 1	—
全天候型ゲートボール場	ゲンキかさおか広場	(福)笠岡市社会福祉協議会 (笠岡市指定管理)	十一番町15	平 5.11. 7	—
権利擁護センター	かさおか権利擁護センター	(福)笠岡市社会福祉協議会	十一番町1-3	平 23. 4. 1	—
同行援護	サンキ・ウェルビー 介護センター笠岡	(株)サンキ・ウェルビー	十一番町1-20	平 20.10. 1	—
	かさおか社協 ヘルパーステーション	(福)笠岡市社会福祉協議会	十一番町16-2	平 23. 4. 1	—
認知症介護研修センター	笠岡市認知症 介護研修センター	(福)新生寿会(笠岡市委託)	吉浜1399	平 14. 4. 1	—
救護施設	恵風荘	笠岡市	用之江429-1	昭 36. 7.27	50
障がい者集いの場	障がい者集いの場 ばぁー	(NPO)笠岡を元気にする会 (笠岡市委託)	中央町11-3	平 29. 4. 1	10
成年後見センター	笠岡市・里庄町 成年後見センター	(福)笠岡市社会福祉協議会 (笠岡市・里庄町委託)	十一番町15	令 4. 3. 1	—



---

## XIII 公安 · 防災

---



# 1 車種別交通事故発生状況

(単位:人, 件)

年	人身事故 件数	死傷者数			乗用車				
		総数	死者	負傷者	大型	中型	準中型	普通	軽
令和元年	65	104	2	102	-	-	-	38	34
2年	58	102	-	102	-	-	-	30	30
3年	83	93	1	92	-	-	-	25	35
4年	72	80	3	77	1	1	-	17	36
5年	91	104	1	103	-	-	-	21	44

(つづき)

年	貨物車			二輪車		列車	自転車	歩行者	不明
	大型・中型 準中型	普通	軽	大型二輪 普通二輪	原付				
令和元年	7	2	14	1	2	-	-	1	-
2年	6	5	7	1	4	-	4	-	1
3年	3	0	7	2	2	-	8	-	1
4年	7	1	4	-	-	-	3	-	2
5年	7	2	14	-	2	-	1	-	-

※車種別件数は、事故の中で最も過失の大きい当事者の車種を示す。

資料: 笠岡警察署

# 2 態様別交通事故発生状況

(単位: 件)

年度	車両相互					単独	人対車両				
	正面 衝突	追突	出合頭	右左折	その他	転倒 など	横断歩道 横断中	横断歩道外 横断中	対面背面 通行中	飛び 出し	その他
令和元年	5	38	24	12	6	2	2	3	3	-	4
2年	5	38	22	7	8	1	1	2	2	-	2
3年	6	30	19	5	12	2	2	-	2	-	5
4年	4	31	16	7	6	3	2	1	1	-	1
5年	9	38	19	10	6	3	4	1	0	-	1

資料: 笠岡警察署

### 3 地区別交通事故発生状況

年	合計	笠岡	中央	金浦	城見	陶山	大井	吉田	新山	北川	今井
令和元年	99	24	19	11	14	2	5	1	3	-	10
2年	88	20	25	7	13	4	3	1	4	3	-
3年	83	19	17	8	12	3	6	2	4	1	1
4年	72	17	20	9	7	1	4	1	2	-	3
5年	91	24	14	18	12	1	3	4	2	1	5

### 4 刑法犯認知検挙状況

年	区分	凶悪犯				粗暴犯					窃盗
		殺人	強盗	放火	その他	凶器準備集合	暴行	傷害	脅迫	恐喝	
令和元年	認知	-	-	-	-	-	11	7	3	1	124
	検挙	-	-	-	-	-	11	7	3	1	58
2年	認知	-	2	-	1	-	10	4	3	-	94
	検挙	-	2	-	1	-	8	4	2	-	62
3年	認知	-	-	-	-	-	11	5	2	-	85
	検挙	-	-	-	-	-	9	3	2	-	40
4年	認知	-	-	-	-	-	5	6	2	-	91
	検挙	-	-	-	-	-	5	7	2	-	37
5年	認知	-	4	-	-	-	4	4	1	1	110
	検挙	-	4	-	-	-	8	2	1	1	49

(単位:件)

大島	大島東	神内	神外	白石	北木島	真鍋	飛島	六島
7	-	3	-	-	-	-	-	-
4	-	3	-	-	1	-	-	-
3	-	7	-	-	-	-	-	-
4	-	2	-	1	1	-	-	-
2	0	5	0	0	0	0	0	0

資料:協働のまちづくり課

(単位:台) 4月1日現在

知能犯					風俗犯		その他 刑法犯
詐欺	横領	偽造	汚職	背任	とばく	わい せつ	
15	-	-	-	-	-	1	30
9	-	-	-	-	-	1	9
6	-	-	-	-	-	2	26
8	-	-	-	-	-	2	17
8	1	-	-	-	-	-	20
4	1	-	-	-	-	-	7
4	-	1	-	-	-	-	21
17	-	1	-	-	-	-	7
19	1	1	-	-	-	10	15
2	-	1	-	-	-	9	5

資料:笠岡警察署

## 5 消防水利の状況

(1) 笠岡地区管内

(単位:台) 3月31日現在

年	消火栓		防火水そう		貯水池		井戸		その他			
	公設	私設	40㎡以上	20㎡以上	40㎡以上	20㎡以上	40㎡以上	20㎡以上	プール	河川・溝等	濠・堀等	その他
平成31年	1,910	62	156	61	8	6	3	3	32	-	-	-
令和2年	1,908	62	156	61	8	6	3	3	32	-	-	-
3年	1,923	62	155	61	令和3年から計上なし		3	3	32	2	15	1
4年	1,927	62	149	68	令和3年から計上なし		3	2	31	3	8	1
5年	1,936	62	145	67	令和3年から計上なし		3	2	32	3	8	1

資料: 笠岡地区消防組合

(2) 笠岡市管内

年	消火栓		防火水そう		貯水池		井戸		その他			
	公設	私設	40㎡以上	20㎡以上	40㎡以上	20㎡以上	40㎡以上	20㎡以上	プール	河川・溝等	濠・堀等	その他
平成31年	1,230	57	84	39	7	5	3	3	23	-	-	-
令和2年	1,228	57	84	39	7	5	3	3	23	-	-	-
3年	1,231	57	83	39	令和3年から計上なし		3	3	23	2	7	1
4年	1,232	57	83	40	令和3年から計上なし		3	2	23	3	4	1
5年	1,233	57	74	39	令和3年から計上なし		3	2	23	3	4	1

資料: 笠岡地区消防組合

## 6 種類別火災発生件数と損害見積額

(1) 笠岡地区管内

(単位:人,千円,㎡)

年	総数		建物				林野			船舶車両		その他		死者	負傷者	
	件数	損害額	焼失面積	損害額		件数	焼失面積	損害額	件数	損害額	件数	損害額	件数			損害額
				建物	収容物											
令和元年	33	27,396	15	831	21,846	4,757	5	30	-	4	260	9	533	1	7	
2年	81	83,179	22	968	70,796	7,405	8	103	4	5	3,507	46	1,467	4	7	
3年	57	87,167	15	1,059	46,179	21,092	2	17	-	8	16,243	32	3,653	2	9	
4年	60	38,893	12	834	24,748	12,258	9	34	-	-	-	39	1,887	4	13	
5年	52	124,083	22	1,447	92,095	12,797	7	124	1	3	15,693	20	3,497	3	12	

資料:笠岡地区消防組合

(2) 笠岡市管内

(単位:人,千円,㎡)

年	総数		建物				林野			船舶車両		その他		死者	負傷者	
	件数	損害額	焼失面積	損害額		件数	焼失面積	損害額	件数	損害額	件数	損害額	件数			損害額
				建物	収容物											
令和元年	22	16,788	11	485	12,132	3,960	2	16	-	3	165	6	531	1	6	
2年	47	72,661	10	612	64,679	6,103	5	7	4	3	629	29	1,246	2	3	
3年	30	67,985	6	657	41,395	6,731	-	-	-	5	16,210	19	3,649	2	3	
4年	36	36,787	10	669	23,114	11,973	7	30	-	-	-	19	1,700	4	7	
5年	21	36,342	8	460	16,703	2,210	1	25	-	2	15,668	10	1,761	2	5	

資料:笠岡地区消防組合

## 7 救急業務

(1) 笠岡地区管内

(単位: 件, 人)

年	合計		火災		自然災害		水難		交通		労働災害	
	出動 件数	搬送 人員	出動 件数	搬送 人員	出動 件数	搬送 人員	出動 件数	搬送 人員	出動 件数	搬送 人員	出動 件数	搬送 人員
令和元年	4,341	3,965	8	6	-	-	-	-	329	294	43	42
2年	4,040	3,688	8	5	-	-	4	4	266	237	59	59
3年	3,964	3,629	9	7	-	-	2	1	282	259	43	42
4年	4,435	4,045	11	9	-	-	4	2	221	209	59	57
5年	4,757	4,360	11	10	-	-	3	3	263	237	50	48

(つつき)

年	運動競技		一般負傷		加害		自損行為		急病		その他		不 搬 送
	出動 件数	搬送 人員	出動 件数	搬送 人員	出動 件数	搬送 人員	出動 件数	搬送 人員	出動 件数	搬送 人員	出動 件数	搬送 人員	
令和元年	32	32	763	724	7	6	23	11	2,555	2,329	581	521	376
2年	22	22	682	636	10	10	20	11	2,452	2,226	517	478	351
3年	20	19	645	600	10	8	17	9	2,350	2,143	586	541	335
4年	26	26	706	668	10	8	24	13	2,750	2,466	624	587	390
5年	41	40	806	761	7	5	16	8	2,928	2,662	632	586	397

資料: 笠岡地区消防組合



(単位: 件, 人)

## (2) 笠岡市管内

年	合計		火災		自然災害		水難		交通		労働災害	
	出動 件数	搬送 人員	出動 件数	搬送 人員	出動 件数	搬送 人員	出動 件数	搬送 人員	出動 件数	搬送 人員	出動 件数	搬送 人員
令和元年	2,956	2,698	2,738	7	5	5	-	-	212	178	204	31
2年	2,711	2,485	2,500	5	3	3	2	2	159	144	156	39
3年	2,629	2,433	2,447	3	1	1	1	1	144	133	146	24
4年	3,017	2,755	2,765	6	4	4	2	2	144	135	143	35
5年	3,147	2,901	2,916	3	3	3	3	3	168	153	167	29

## (つつき)

年	運動競技		一般負傷		加害		自損行為		急病		その他		不 搬 送
	出動 件数	搬送 人員	出動 件数	搬送 人員	出動 件数	搬送 人員	出動 件数	搬送 人員	出動 件数	搬送 人員	出動 件数	搬送 人員	
令和元年	20	20	528	504	3	2	17	7	1,673	1,525	1,533	426	258
2年	17	17	418	389	6	6	12	8	1,635	1,482	1,485	395	226
3年	14	14	434	407	5	3	12	8	1,497	1,380	1,380	462	196
4年	18	18	462	432	8	6	14	7	1,794	1,606	1,608	510	262
5年	32	32	536	508	6	5	11	6	1,831	1,663	1,663	499	246

資料: 笠岡地区消防組合



---

## XIV 市 政

---

# 1 組織機構図

令和5年4月1日現在

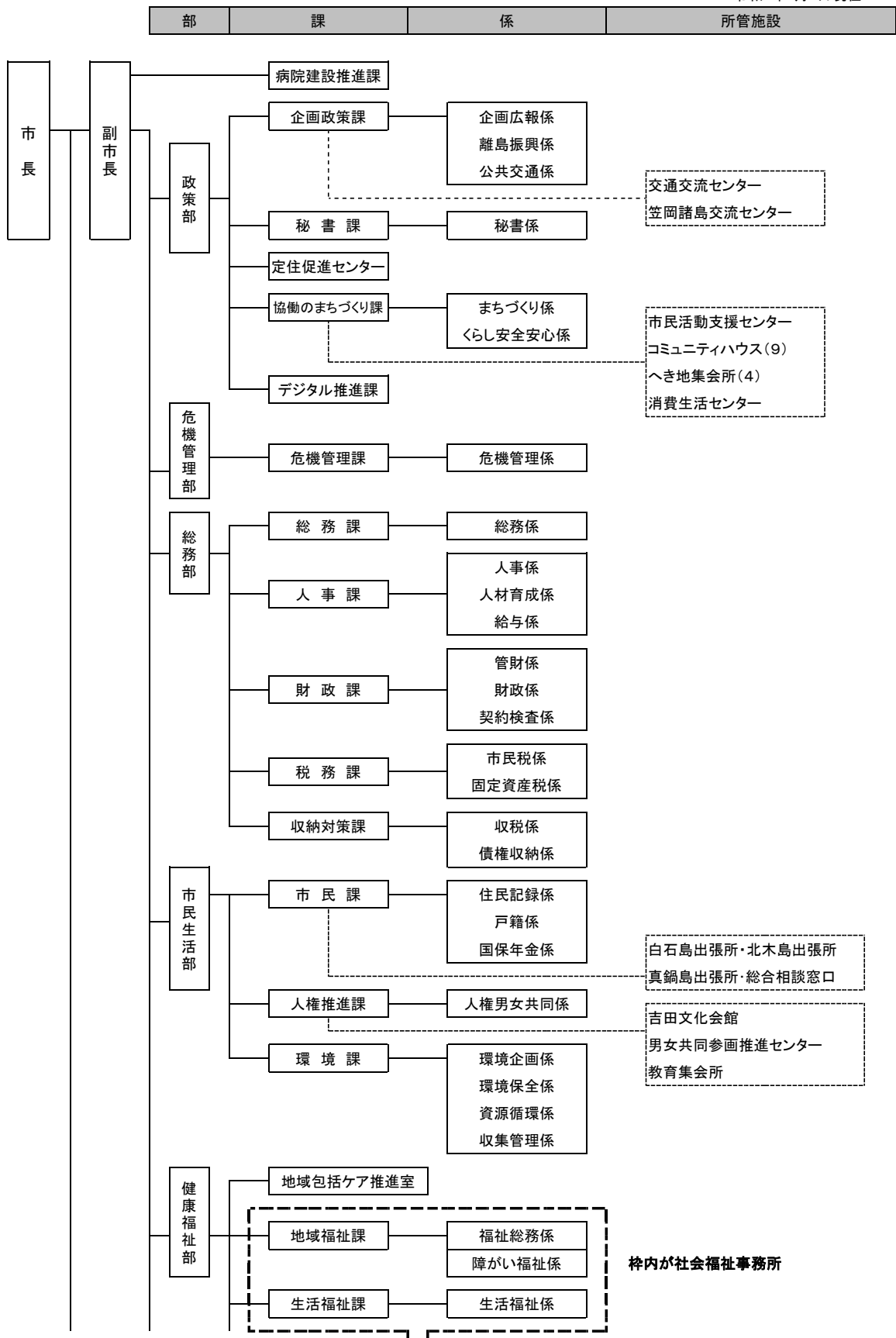

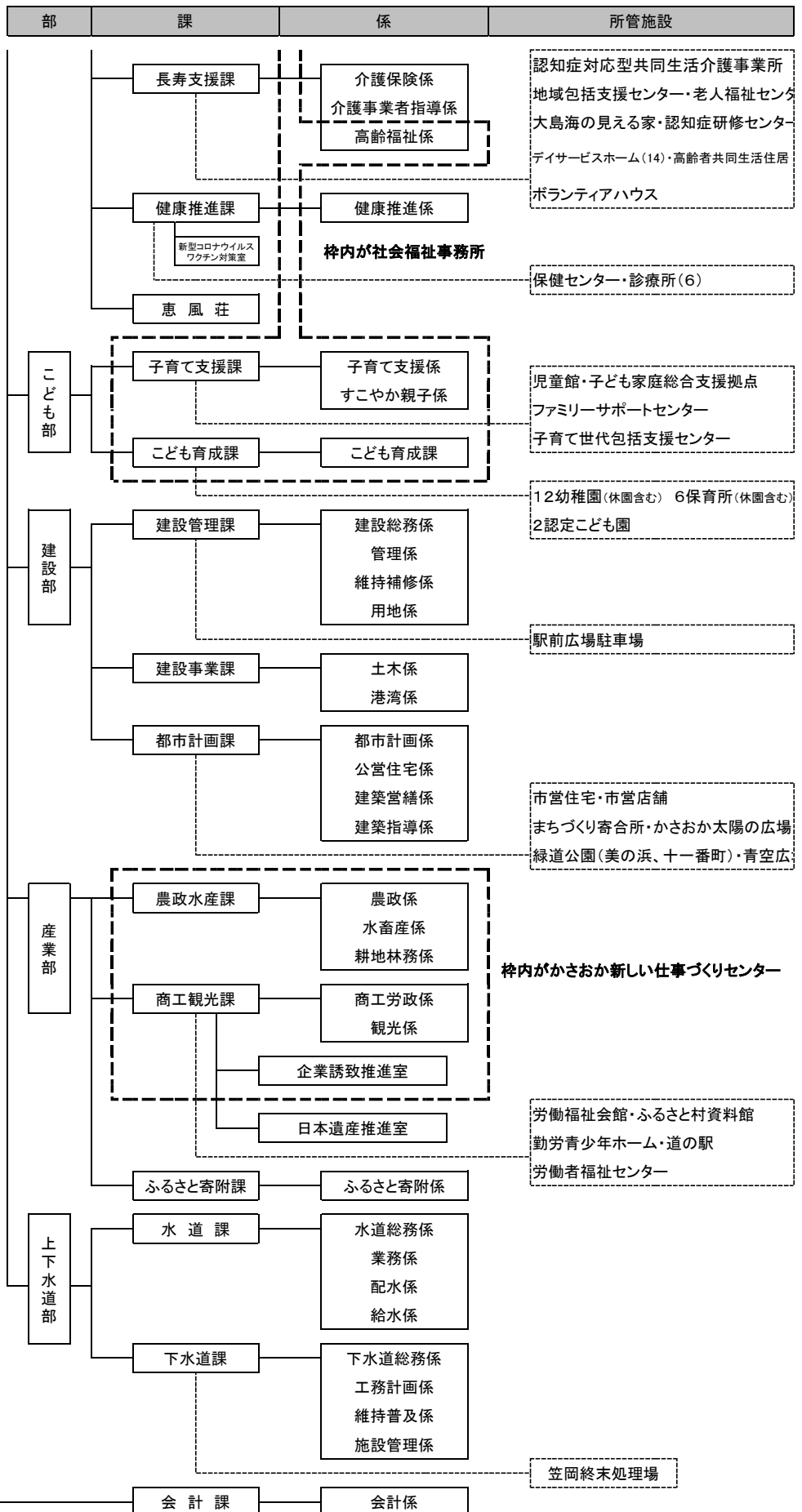

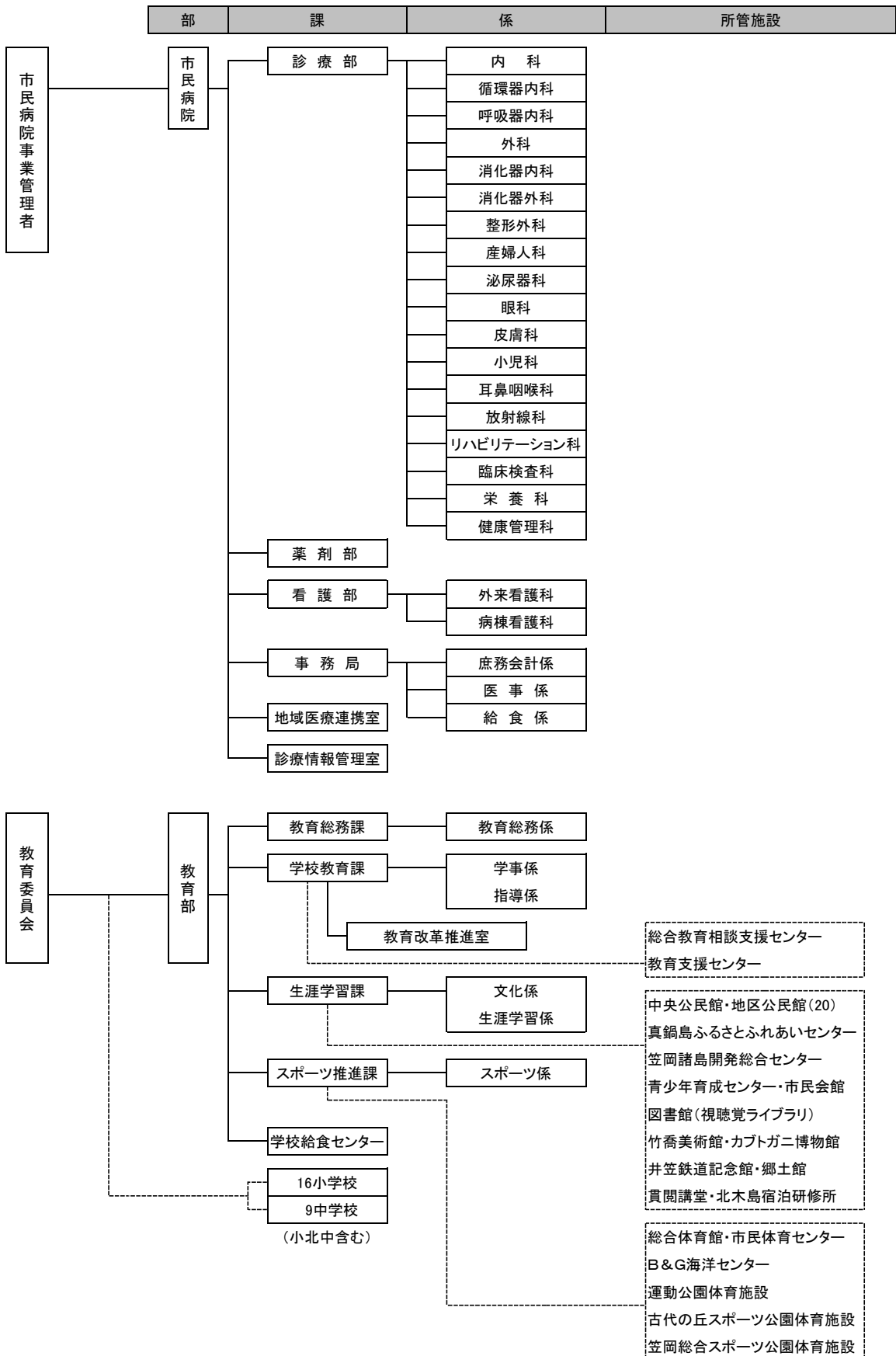

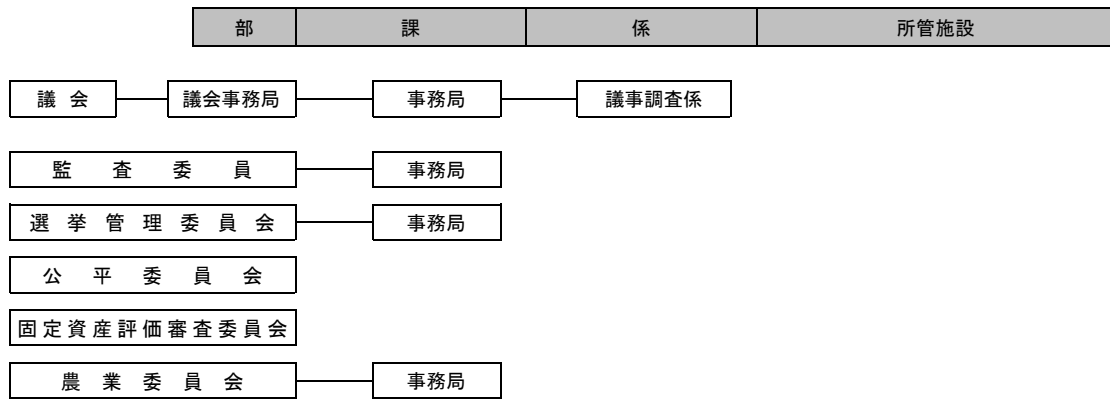

[ 派遣 ]

内 閣 府
中四国農政局
中国地方整備局
岡 山 県
岡山県後期高齢者医療広域連合
笠岡市観光協会
笠岡市社会福祉協議会
マレーシア・コタバル市
岡山県防災航空センター
福山地区消防本部

部	課	係	所管施設
---	---	---	------

[ 一部事務組合 ]

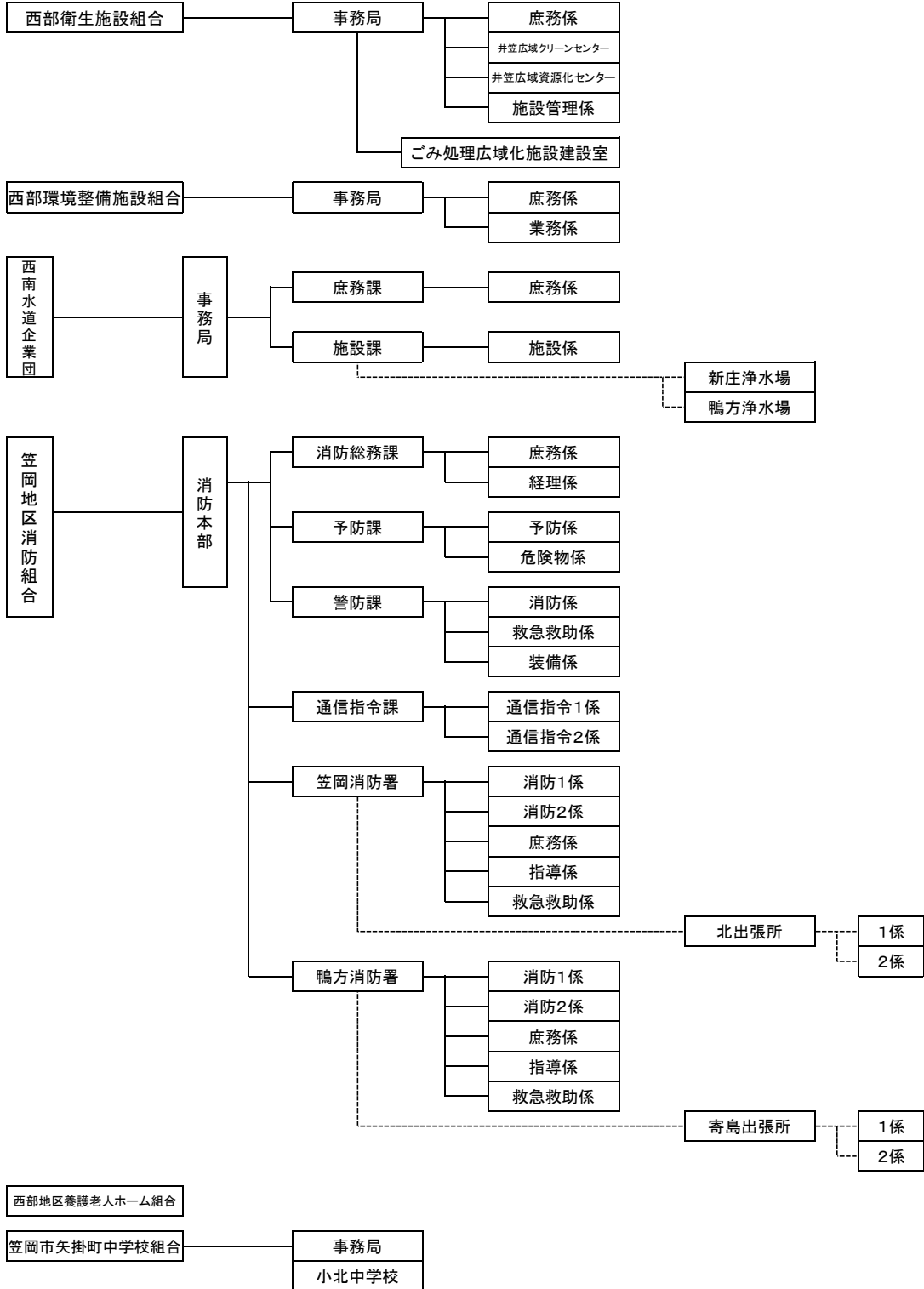



## 2 歴代市長

代順	氏名	就任年月日	退任年月日
初代	小野 博	昭27. 4.29	昭31. 4.15
2	小野 博	昭31. 4.25	昭35. 4.23
3	小野 博	昭35. 4.24	昭39. 4.23
4	小野 博	昭39. 4.24	昭43. 4.23
5	小野 博	昭43. 4.24	昭47. 4.23
6	小野 博	昭47. 4.24	昭51. 4.23
7	渡邊 嘉久	昭51. 4.24	昭55. 4.23
8	渡邊 嘉久	昭55. 4.24	昭59. 4.23
9	渡邊 嘉久	昭59. 4.24	昭63. 4.23
10	渡邊 嘉久	昭63. 4.24	平 4. 4.23
11	渡邊 嘉久	平 4. 4.24	平 8. 4.23
12	渡邊 嘉久	平 8. 4.24	平12. 4.23
13	高木 直矢	平12. 4.24	平16. 4.23
14	高木 直矢	平16. 4.24	平20. 4.23
15	高木 直矢	平20. 4.24	平24. 4.23
16	三島 紀元	平24. 4.24	平28. 4.23
17	小林 嘉文	平28. 4.24	令 2. 4.23
18	小林 嘉文	令 2. 4.24	-

## 3 歴代助役

代順	氏名	就任年月日	退任年月日
初代	酒井 定男	昭27. 5.30	昭31. 5.29
2	酒井 定男	昭31. 5.30	昭35. 5.28
3	森山 一郎	昭35. 5.30	昭39. 5.29
4	森山 一郎	昭39. 5.30	昭43. 5.29
5	天野 初志	昭43. 5.30	昭47. 5.29
6	天野 初志	昭47. 5.30	昭48. 5.31
7	平井 重雄	昭48. 5.22	昭50.11.30
8	藤井 昭和	昭51. 5.30	昭55. 5.29
9	藤井 昭和	昭55. 5.30	昭59. 5.29
10	藤井 昭和	昭59. 5.30	昭63. 5.29
11	安藤 好夫	昭63. 5.30	平 4. 5.29
12	安藤 好夫	平 4. 5.30	平 4.10.30
13	高木 直矢	平 4.11.16	平 8.11.15
14	高木 直矢	平 8.11.16	平11. 8.21
15	大本 隆敏	平12. 5.30	平16. 5.29
16	三島 紀元	平16. 5.30	平20. 5.29
17	三島 紀元	平20. 5.30	平24. 1.31
18	天野 美彦	平24. 5.30	平28. 5.29
19	岡本 裕也	平28. 6. 4	平31. 3.31
20	松浦 良彦	令1. 5. 17	-

※平成19年4月1日以降は、副市長

## 4 歴代收入役

代順	氏名	就任年月日	退任年月日	代順	氏名	就任年月日	退任年月日
初代	管木奇四郎	昭27. 5.30	昭31. 4.15	8	田辺 務	昭55. 5.30	昭59. 5.29
2	管木奇四郎	昭31. 5.30	昭35. 4.23	9	田辺 務	昭59. 5.30	昭63. 5.29
3	吉岡 博	昭35. 5.30	昭39. 4.23	10	藤澤 良房	昭63. 5.30	平 4. 5.29
4	吉岡 博	昭39. 5.30	昭43. 4.23	11	藤澤 良房	平 4. 5.30	平 8. 5.29
5	吉岡 博	昭43. 5.30	昭47. 4.23	12	藤澤 良房	平 8. 5.30	平12. 5.29
6	小藪 保	昭47. 5.30	昭51. 4.23	13	山本 宏	平12. 5.30	平16. 5.29
7	土屋 忠士	昭51. 5.30	昭55. 4.23	14	山部 明道	平16. 5.30	平20. 5.29

## 5 市職員数

(単位:人) 令和5年4月1日現在

職種別 事務部局	計										
		参次部 与長	参課 事長	課 主長 補佐	主 係長	主任 技主 事	主 事	技 師	主 事 補	技 師 補	そ の 他
総数	510	14	49	66	106	38	56	144	23	3	11
市長	336	9	36	44	69	34	48	78	16	2	0
水道事業管理者	15	1	1	4	3	2	2	1	0	1	0
病院事業	88	2	2	6	18	0	1	58	1	0	0
議会	6	1	1	0	2	1	0	0	1	0	0
教育委員会	55	1	8	10	11	0	4	6	5	0	10
選挙管理委員会	1	0	0	0	1	0	0	0	0	0	0
監査委員	2	0	1	1	0	0	0	0	0	0	0
出向・派遣	7	0	0	1	2	1	1	1	0	0	1

資料:人事課

## 6 歴代議長

代順	氏名	就任年月日	退任年月日	代順	氏名	就任年月日	退任年月日
初代	坂本輝太郎	昭27. 5.15	昭31. 4.28	26	大山 友久	平元. 6.13	平 2. 6. 5
2	黒田 照太	昭31. 5.16	昭32. 5.16	27	菅本 國一	平 2. 6. 5	平 3. 5.30
3	黒田 照太	昭32. 5.16	昭33. 5.30	28	赤瀬 光	平 3. 5.30	平 4. 4.28
4	藤井伊三郎	昭33. 5.30	昭34. 5.20	29	明護 教人	平 4. 5.15	平 5. 5.13
5	藤井伊三郎	昭34. 5.20	昭35. 4.28	30	山本 憲二	平 5. 5.13	平 6. 5.12
6	鶴田 蓑輔	昭35. 5.18	昭36. 1.26	31	安藤 輝通	平 6. 5.12	平 7. 5.12
7	黒田 照太	昭36. 1.28	昭37. 5.30	32	栗尾 順三	平 7. 5.12	平 8. 4.28
8	藤井伊三郎	昭37. 5.30	昭38. 5.28	33	幡司 勝治	平 8. 5.13	平10. 5.12
9	黒田 照太	昭38. 5.28	昭39. 4.28	34	馬越 昭二	平10. 5.12	平12. 4.28
10	仁科 康夫	昭39. 5.15	昭40. 5.25	35	小山 明正	平12. 5.15	平14. 6. 3
11	仁科 康夫	昭40. 5.25	昭41. 5.18	36	三好 孝一	平 14. 6. 3	平16. 4.28
12	原田 梁作	昭41. 5.18	昭42. 5.29	37	石田 英人	平 16. 5.13	平18. 5.12
13	原田 梁作	昭42. 5.29	昭43. 4.28	38	山本 健三	平18. 5.12	平20. 4.28
14	仁科 康夫	昭43. 5.13	昭45. 5. 9	39	天野喜一郎	平20. 5.13	平22. 5.20
15	仁科 康夫	昭45. 5. 9	昭46. 5.15	40	山本 俊明	平22. 5.20	平24. 4.28
16	渡邊 嘉久	昭46. 5.15	昭47. 4. 5	41	森岡 聰子	平24.5.15	平26. 5.16
17	原田 梁作	昭47. 5. 9	昭49. 5.21	42	金藤 照明	平26.5.16	平28. 4.28
18	原田 梁作	昭49. 5.21	昭51. 4.28	43	栗尾 順三	平28.5.13	平30. 5.17
19	原田 梁作	昭51. 5.12	昭53. 5.23	44	栗尾 順三	平30.5.17	令2. 4.28
20	吉井 照典	昭53. 5.23	昭55. 4.28	45	藤井 義明	令2.5.14	令4.5.23
21	吉井 照典	昭55. 5. 9	昭57. 6. 7	46	妹尾 博之	令4.5.23	-
22	内田 健児	昭57. 6. 7	昭59. 4.28				
23	内田 健児	昭59. 5.11	昭61. 5.16				
24	岡田 伸志	昭61. 5.16	昭63. 4.28				
25	明石 和巳	昭63. 5.12	平元. 6.13				

資料：議会事務局

## 7 歴代副議長

代順	氏名	就任年月日	退任年月日	代順	氏名	就任年月日	退任年月日
初代	樋之津覚一	昭27. 5.15	昭31. 4.28	30	斎藤 勇	昭63. 5.12	平元. 6.13
2	藤井伊三郎	昭31. 5.16	昭32. 5.16	31	安藤 輝通	平元. 6.13	平 2. 6. 5
3	藤井伊三郎	昭32. 5.16	昭33. 5.30	32	角田 新市	平 2. 6. 5	平 3. 5.30
4	大山 国男	昭33. 5.30	昭34. 5.20	33	小寺 康司	平 3. 5.30	平 4. 4.28
5	大山 国男	昭34. 5.20	昭35. 4.28	34	栗尾 順三	平 4. 5.15	平 5. 5.13
6	安藤 公也	昭35. 5.18	昭36. 1.28	35	馬越 昭二	平 5. 5.13	平 6. 5.12
7	山本 勲男	昭36. 5.27	昭37. 5.30	36	幡司 勝治	平 6. 5.12	平 7. 5.12
8	長安 海六	昭37. 5.30	昭38. 5.28	37	守屋 忠	平 7. 5.12	平 8. 4.28
9	仁科 康夫	昭38. 5.28	昭39. 4.28	38	石田 英人	平 8. 5.13	平 9. 5.12
10	原田 梁作	昭39. 5.15	昭40. 5.25	39	石田 英人	平 9. 5.12	平10. 5.12
11	原田 梁作	昭40. 5.25	昭41. 5.18	40	小山 明正	平10. 5.12	平11. 5.17
12	渡邊 嘉久	昭41. 5.18	昭42. 5.29	41	三好 孝一	平 11. 5.17	平12. 4.28
13	渡邊 嘉久	昭42. 5.29	昭43. 4.28	42	奥野 泰久	平 12. 5.15	平13. 5.14
14	大島 廉治	昭43. 5.13	昭44. 5.26	43	山本 健三	平13. 5.14	平14. 6. 3
15	河田 基一	昭44. 5.26	昭45. 5. 9	44	天野喜一郎	平14. 6. 3	平15. 5.12
16	山本 庄八	昭45. 5. 9	昭46. 5.15	45	柴田 武臣	平15. 5.12	平16. 4.28
17	吉井 照典	昭46. 5.15	昭47. 4.28	46	山本 俊明	平16. 5.13	平17. 5.13
18	片山 正雄	昭47. 5. 9	昭49. 5.21	47	坂本 公明	平 17. 5.13	平18. 5.12
19	三谷 篤松	昭49. 5.21	昭51. 4.28	48	斉藤 重雄	平18. 5.12	平19. 5.11
20	金尾 政雄	昭51. 5.12	昭53. 5.23	49	井口 和光	平19. 5.11	平20. 4.28
21	内田 健児	昭53. 5.23	昭55. 4.28	50	角田 訓也	平20. 5.13	平21. 5.21
22	大山 友久	昭55. 5. 9	昭56. 5.11	51	森岡 聰子	平21. 5.21	平22. 5.20
23	岡田 伸志	昭56. 5.15	昭57. 6. 7	52	妹尾 博之	平22. 5.20	平23. 5.19
24	山本 憲二	昭57. 6. 7	昭58. 5.16	53	金藤 照明	平23. 5.19	平24. 4.28
25	菅本 國一	昭58. 5.16	昭59. 4.28	54	藤井 義明	平24. 5.15	平25. 5.15
26	藤井 謹爾	昭59. 5.11	昭60. 5.13	55	馬越 裕正	平25. 5.15	平26. 5.16
27	明護 教人	昭60. 5.13	昭61. 5.16	56	藏本 隆文	平26. 5.16	平27. 5.20
28	明石 和巳	昭61. 5.16	昭62. 5.15	57	仁科 文秀	平27. 5.20	平28. 4.28
29	赤瀬 光	昭62. 5.15	昭63. 4.28	58	原田 てつよ	平28. 5.13	平30. 5.17

資料：議会事務局

つづき

代順	氏名	就任年月日	退任年月日
59	大月 隆司	平30. 5.17	令2. 4.28
60	齋藤 一信	令2. 5.14	令4. 5.23
61	藏本 隆文	令4. 5.23	-

資料:議会事務局

## 8 公職選挙投票状況

衆議院議員選挙投票状況

(単位:人,%)

執行年月日	当日有権者数			投票者数			投票率		
	総数	男	女	総数	男	女	総数	男	女
H 8.10.20	48,160	22,413	25,747	30,170	13,920	16,250	62.65	62.11	63.11
H12. 6.25	48,095	22,476	25,619	29,036	13,544	15,492	60.37	60.26	60.47
H15.11. 9	47,432	22,186	25,246	28,992	13,507	15,485	61.12	60.88	61.34
H17. 9.11	47,110	22,015	25,095	31,414	14,503	16,911	66.68	65.88	67.39
H21. 8.30	45,694	21,414	24,280	32,435	15,193	17,242	70.98	70.95	71.01
H24.12.16	44,352	20,885	23,467	24,415	11,605	12,810	55.05	55.57	54.59
H26.12.14	43,558	20,568	22,990	21,525	10,268	11,257	49.42	49.92	48.96
H29.10.22	42,885	20,309	22,576	21,992	10,466	11,526	51.28	51.53	51.05
R3.10.31	40,322	19,197	21,125	21,516	10,177	11,339	53.36	53.01	53.68

参議院議員選挙投票状況

(単位:人,%)

執行年月日	当日有権者数			投票者数			投票率		
	総数	男	女	総数	男	女	総数	男	女
H 7. 7.23	47,765	22,142	25,623	23,997	11,055	12,942	50.24	49.93	50.51
H10. 7.12	48,301	22,534	25,767	30,715	14,158	16,557	63.59	62.83	64.26
H13. 7.29	47,910	22,353	25,557	27,735	12,809	14,926	57.89	57.30	58.40
H16. 7.11	47,390	22,202	25,188	28,224	13,224	15,000	59.56	59.56	59.55
H19. 7.29	46,647	21,831	24,816	29,090	13,642	15,448	62.36	62.49	62.25
H22. 7.11	45,465	21,325	24,140	26,724	12,587	14,137	58.78	59.02	58.56
H25. 7.11	45,465	20,810	23,375	26,724	11,168	21,230	58.78	48.35	47.78
H28. 7.10	43,811	20,754	23,057	21,666	10,366	11,300	49.45	49.95	49.01
R 1. 7.21	41,857	19,901	21,956	19,110	9,192	9,918	45.66	46.19	45.17
R 4. 7.10	39,879	19,003	20,876	18,578	8,896	9,682	46.59	46.81	46.38

岡山県知事選挙投票状況

(単位:人,%)

執行年月日	当日有権者数			投票者数			投票率		
	総数	男	女	総数	男	女	総数	男	女
S59.10.28	45,134	20,955	24,179	17,831	8,152	9,679	39.51	38.90	40.03
S63.10.30	45,342	20,948	24,394	17,880	7,997	9,883	39.43	38.18	40.51
H 4.10.25	46,052	21,298	24,754	19,072	8,654	10,418	41.41	40.63	42.09
H 8.10.27	48,127	22,392	25,735	28,762	13,057	15,705	59.76	58.31	61.03
H12.10.22	47,676	22,241	25,435	21,868	9,802	12,066	45.87	44.07	47.44
H16.10.24	46,992	22,007	24,985	17,604	7,987	9,617	37.46	36.29	38.49
H20.10.26	45,752	21,433	24,319	19,834	9,152	10,682	42.70	43.92	43.35
H24.10.28	44,100	20,776	23,324	17,378	8,059	9,319	39.41	38.79	39.95
H28.10.23	43,212	20,479	22,733	15,465	7,052	8,413	35.79	34.44	37.01
R 2.10.25	40,639	19,323	21,316	14,000	6,388	7,612	34.45	33.06	35.71

## 岡山県議会議員選挙投票状況

(単位:人,%)

執行年月日	当日有権者数			投票者数			投票率		
	総数	男	女	総数	男	女	総数	男	女
S62. 4.12	44,827	20,704	24,123	29,889	13,375	16,514	66.68	64.60	68.46
H 3. 4. 7			無	投	票				
H 7. 4. 9	46,971	21,716	25,255	25,648	11,456	14,192	54.60	52.75	56.19
H11. 4.11	47,681	22,212	25,469	35,887	16,240	19,647	75.26	73.11	77.14
H15. 4.13	47,016	21,941	25,075	34,370	15,570	18,800	73.10	70.96	74.98
H23. 4.10	44,672	20,945	23,727	23,423	10,946	12,477	52.43	52.26	52.59
H27. 4.10	42,870	20,231	22,639	20,290	9,554	10,736	47.33	47.22	47.42
H31. 4. 7			無	投	票				
R5. 4. 9	38,909	18,559	20,350	17,034	7,997	9,037	43.78	43.09	44.41

## 笠岡市長選挙投票状況

(単位:人,%)

執行年月日	当日有権者数			投票者数			投票率		
	総数	男	女	総数	男	女	総数	男	女
S59. 4.15			無	投	票				
S63. 4.17	45,135	20,840	24,295	40,062	18,136	21,926	88.76	87.02	90.25
H 4. 4.19			無	投	票				
H 8. 4.14	47,496	22,031	25,465	38,843	17,575	21,268	81.78	79.77	83.52
H12. 4.16	47,659	22,245	25,414	39,148	17,835	21,313	82.14	80.18	83.86
H16. 4.18	46,875	21,929	24,946	34,440	15,617	18,823	73.47	71.22	75.45
H20. 4.20			無	投	票				
H24. 4.15	44,129	20,746	23,383	30,313	13,916	16,397	68.69	67.08	70.12
H28. 4.17	42,422	20,057	22,365	28,223	12,954	15,269	66.52	64.56	68.58
R 2. 4.19	40,765	19,387	21,378	22,684	10,656	12,028	55.65	54.96	56.26

## 笠岡市議会議員選挙投票状況

(単位:人,%)

執行年月日	当日有権者数			投票者数			投票率		
	総数	男	女	総数	男	女	総数	男	女
S59. 4.15	45,050	20,891	24,159	37,441	16,916	20,525	83.11	80.97	84.96
S63. 4.17	45,135	20,840	24,295	40,065	18,139	21,926	88.77	87.04	90.25
H 4. 4.19	45,649	21,115	24,534	38,372	17,242	21,130	84.06	81.66	86.13
H 8. 4.14	47,496	22,031	25,465	38,848	17,580	21,268	81.79	79.80	83.52
H12. 4.16	47,659	22,245	25,414	39,148	17,835	21,313	82.14	80.18	83.86
H16. 4.18	46,875	21,929	24,946	34,451	15,627	18,824	73.50	71.26	75.46
H20. 4.20	45,747	21,410	24,337	30,756	14,022	16,734	67.23	65.49	68.76
H24. 4.15	44,129	20,746	23,383	30,317	13,919	16,398	68.70	67.09	70.13
H28. 4.17	42,422	20,057	22,365	28,223	12,954	15,269	66.53	64.59	68.27
R 2. 4.19	40,765	19,387	21,378	22,682	10,659	12,023	55.64	54.98	56.24

資料:選挙管理委員会事務局

## 9 選挙人名簿登録者数

(単位:人)

年月日	総数	男	女
26年9月2日	43,710	20,646	23,064
27年9月2日	43,209	20,433	22,776
28年9月2日	43,630	20,695	22,935
29年9月1日	43,014	20,387	22,627
30年9月3日	42,339	20,095	22,244
令和元年9月2日	41,644	19,806	21,838
2年9月1日	41,021	19,536	21,485
3年9月1日	40,425	19,248	21,177
4年9月1日	39,798	18,978	20,820
5年9月1日	39,097	18,707	20,390

資料:選挙管理委員会事務局

※平成28年6月19日に公職選挙法等の一部を改正する法律の施行に伴い、選挙権年齢が18歳以上に改正された。

## 10 名誉市民

表彰年月	氏名	生年月日	職業	事歴	備考
昭和41年11月	小野 竹喬	明治 22.11.20	日本画家	笠岡の気候風土から養われた感性をもって日本画壇に独自の画境を築いた。	昭和 54.5.10 死亡
昭和51年11月	小野 博	明治 42.12.10	元笠岡市長	永年に亘り笠岡市長の要職にあり、地方自治の伸展に貢献した。	平成 9.2.8 死亡
昭和59年11月	天野 与一	明治 38.3.29	元岡山県議会議員	県議会の要職に就任し、県政発展に努力し地方自治の伸展に貢献した。	昭和 59.10.1 死亡
平成5年2月	伊藤 大孝	大正 3.9.25	元岡山県議会議員	県議会の要職に就任し、県政発展に努力し地方自治の伸展に貢献した。	平成 5.1.1 死亡
平成17年12月	渡邊 嘉久	大正 13.12.27	元笠岡市長	永年に亘り笠岡市長の要職にあり、地方自治の伸展に貢献した。	平成 17.10.9 死亡
平成18年6月	加藤 武徳	大正 4.11.21	元参議院議員	参議院議員を務め、国政発展に努力し地方自治の伸展に貢献した。	平成 12.2.9 死亡
平成18年6月	加藤 六月	大正 15.6.17	元衆議院議員	衆議院議員を務め、国政発展に努力し地方自治の伸展に貢献した。	平成 18.2.28 死亡
令和元年12月	吉岡 洋介	昭和 8.3.10	ローム・ワーク(株)名誉会長	商工会議所会頭、国際交流協会会長を歴任し、地域経済及び国際交流の進展に貢献した。	
令和6年2月	片山 虎之助	昭和 10.8.2	元参議院議員	参議院議員として多年にわたり尽力され、本市の発展に貢献した。	

資料:総務課



---

**XV 財 政**

---

# 1 一般会計

(1)歳入

(単位:千円)

年 度	令和元年度決算	2年度決算	3年度決算	4年度決算	5年度決算
合 計	24,370,540	29,584,687	27,284,206	25,638,106	26,710,325
市 税	7,112,534	7,091,845	7,166,958	7,208,888	7,245,275
地 方 譲 与 税	215,887	219,938	224,732	223,546	226,214
利 子 割 交 付 金	6,126	5,832	4,605	2,326	2,234
配 当 割 交 付 金	25,157	29,128	28,406	42,570	36,639
株 式 等 譲 渡 所 得 割 交 付 金	15,321	25,278	42,950	28,247	39,961
法 人 事 業 税 交 付 金	-	44,863	81,106	99,215	98,104
地 方 消 費 税 交 付 金	863,072	1,059,019	1,136,312	1,129,970	1,107,436
ゴ ル フ 場 利 用 税 交 付 金	35,888	33,032	40,990	39,767	41,277
自 動 車 取 得 税 交 付 金	30,398	-	-	-	-
環 境 性 能 割 交 付 金	8,578	17,153	18,229	21,336	24,814
地 方 特 例 交 付 金	96,405	38,761	169,156	41,390	49,086
地 方 交 付 税	5,362,863	5,346,792	6,113,908	6,098,158	6,195,619
交 通 安 全 対 策 特 別 交 付 金	4,944	5,558	5,141	4,423	3,814
分 担 金 及 び 負 担 金	214,418	120,186	124,867	106,513	96,083
使 用 料 及 び 手 数 料	353,013	326,105	317,351	333,174	317,672
国 庫 支 出 金	3,014,499	8,634,606	5,155,718	4,502,256	4,013,450
県 支 出 金	1,626,327	1,526,741	1,467,148	1,501,138	1,772,448
財 産 収 入	64,847	58,107	62,222	125,233	231,078
寄 附 金	757,313	535,232	632,693	718,794	502,284
繰 入 金	762,911	766,002	226,561	416,453	875,390
繰 越 金	321,814	299,180	354,882	435,485	435,529
諸 収 入	789,667	729,646	914,055	345,216	537,541
市 債	2,688,560	2,671,682	2,996,217	2,214,008	2,858,377

資料:財政課

## (2)歳出

(単位:千円)

年 度	令和元年度決算	2年度決算	3年度決算	4年度決算	5年度決算
合 計	23,816,360	28,999,805	26,398,721	24,872,578	26,299,042
議 会 費	267,600	243,433	249,791	233,162	235,292
総 務 費	2,967,230	7,611,541	3,329,484	3,045,473	2,925,812
民 生 費	8,124,505	7,948,118	9,029,023	8,802,169	8,979,347
衛 生 費	2,254,548	2,601,784	3,679,554	2,438,149	2,449,659
労 働 費	69,398	65,169	61,341	54,444	55,754
農 林 水 産 業 費	935,870	874,266	848,175	1,125,834	2,285,584
商 工 費	366,885	753,021	499,194	433,285	526,956
土 木 費	2,847,685	2,922,235	2,834,872	2,844,285	2,809,145
消 防 費	1,082,850	1,101,035	1,073,858	1,043,072	958,011
教 育 費	2,480,302	2,718,587	2,452,227	2,488,884	2,784,960
災 害 復 旧 費	453,764	59,026	122,020	87,841	8,113
公 債 費	1,965,722	2,087,249	2,218,784	2,275,980	2,280,409
諸 支 出 費	-	14,341	397	-	-
予 備 費	-	-	-	-	-

資料:財政課

## 2 特別会計

### (1) 歳入

(単位:千円)

年 度	住宅資金貸付事業	国民健康保険事業	老人保健	国民健康保険真鍋島直営診療施設	へき地診療施設	後期高齢者医療
令和元年度 決算	-	5,664,659	-	29,521	21,309	744,787
2年度 決算	-	5,164,810	-	31,313	18,568	760,355
3年度 決算	-	5,269,839	-	28,542	17,393	760,241
4年度 決算	-	5,220,758	-	23,867	18,240	796,534
5年度 当初予算	-	5,266,931	-	26,715	19,295	824,121

### (つづき)

年 度	下水道事業	相生墓園事業	土地造成事業	工業団地造成事業	介護保険事業	介護サービス事業	公共用地取得事業
令和元年度 決算	-	23,262	13,990	-	6,403,059	-	49,844
2年度 決算	-	-	17,477	-	6,368,157	-	49,595
3年度 決算	-	-	25,484	-	6,270,522	-	49,351
4年度 決算	-	-	2,381	-	6,317,002	-	49,107
5年度 当初予算	-	-	-	-	6,311,152	-	24,450

資料: 財政課

### (2) 歳出

(単位:千円)

年 度	住宅資金貸付事業	国民健康保険事業	老人保健	国民健康保険真鍋島直営診療施設	へき地診療施設	後期高齢者医療
令和元年度 決算	-	5,603,846	-	27,162	19,339	743,657
2年度 決算	-	5,066,795	-	27,775	17,605	758,420
3年度 決算	-	5,269,839	-	27,213	16,248	757,029
4年度 決算	-	5,168,731	-	23,397	15,769	792,060
5年度 当初予算	-	5,219,364	-	25,079	19,295	818,473

### (つづき)

年 度	下水道事業	相生墓園事業	土地造成事業	工業団地造成事業	介護保険事業	介護サービス事業	公共用地取得事業
令和元年度 決算	-	23,262	10,945	-	6,212,868	-	49,844
2年度 決算	-	-	16,960	-	6,210,434	-	49,595
3年度 決算	-	-	24,996	-	6,065,187	-	49,351
4年度 決算	-	-	2,380	-	6,094,914	-	49,107
5年度 当初予算	-	-	-	-	6,207,005	-	24,450

資料: 財政課

### 3 普通会計の決算額

#### (1) 歳入

年度	区分	総額	地方税	地方譲与税	利子割金 交付金	配当割金 交付金
令和元年	決算額	24,372,989	7,112,534	215,887	6,126	25,157
	構成比	100.0	29.2	0.9	0.0	0.1
2年	決算額	29,575,906	7,091,845	219,938	5,832	29,128
	構成比	100.0	26.0	0.8	0.0	0.1
3年	決算額	27,275,011	7,166,958	224,732	4,605	28,406
	構成比	100.0	26.3	0.8	0.0	0.1
4年	決算額	25,628,587	7,208,888	223,546	2,326	42,570
	構成比	100.0	28.1	0.9	0.0	0.2
5年	決算額	26,698,472	7,245,275	226,214	2,234	36,639
	構成比	100.0	27.1	0.8	0.0	0.1

#### (つづき)

年度	区分	地方特例 交付金	地方交付税		交通安全対策 特別交付金	分担金及び 負担金
			普通	特別		
令和元年	決算額	96,405	4,492,528	870,335	4,944	244,095
	構成比	0.4	16.5	3.2	0.0	0.9
2年	決算額	38,761	4,493,446	853,346	5,558	172,061
	構成比	0.2	24.2	4.6	0.0	0.9
3年	決算額	169,156	5,154,798	959,110	5,141	171,581
	構成比	0.9	27.8	5.2	0.0	0.9
4年	決算額	41,390	5,045,159	1,052,999	4,423	152,836
	構成比	0.2	19.7	4.1	0.0	0.6
5年	決算額	49,086	5,086,513	1,109,106	3,814	208,570
	構成比	0.2	19.1	4.2	0.0	0.8

#### (つづき)

年度	区分	繰入金	繰越金	諸収入	市債
令和元年	決算額	744,284	324,350	704,827	2,688,760
	構成比	2.7	1.2	2.6	9.9
2年	決算額	766,960	301,151	633,442	2,671,682
	構成比	17.4	6.8	14.4	60.7
3年	決算額	227,601	355,846	822,891	2,996,917
	構成比	5.2	8.1	18.7	68.1
4年	決算額	417,488	436,630	253,947	2,215,508
	構成比	1.6	1.7	1.0	8.6
5年	決算額	876,438	438,000	372,984	2,858,377
	構成比	3.3	1.6	1.4	10.7

資料: 財政課

(単位:千円)

株式等譲渡 所得割交付金	地 方 消費税交付金	ゴルフ場 利用税交付金	自動車取得税 交 付 金	自動車税環境 性能割交付金	法人事業 交付金
15,321	863,072	35,888	30,398	8,578	-
0.1	3.6	0.1	0.1	0.1	-
25,278	1,059,019	33,032	-	17,153	44,863
0.1	3.9	0.1	-	0.1	0.2
42,950	1,136,312	40,990	-	18,229	81,106
0.2	4.2	0.2	-	0.1	0.3
28,247	1,129,970	39,767	382	20,954	99,215
0.1	4.4	0.2	0.0	0.1	0.4
39,961	1,107,436	41,277	1,867	22,947	98,104
0.1	4.1	0.2	0.0	0.1	0.4

使用料	手数料	国庫支出金	県支出金	財産収入	寄附金
271,020	146,247	3,014,499	1,627,048	67,731	762,955
1.0	0.5	11.1	6.0	0.2	2.8
215,182	133,875	8,532,041	1,631,212	60,905	540,196
1.2	0.7	46.0	8.8	0.3	2.9
216,977	126,603	5,021,159	1,602,453	62,476	638,014
1.2	0.7	27.1	8.6	0.3	3.4
218,125	141,201	4,358,699	1,645,485	125,327	723,505
0.8	0.6	17.0	6.4	0.5	2.8
226,422	121,629	4,011,826	1,776,254	231,182	506,317
0.8	0.5	15.0	6.7	0.9	1.9

## (2)歳出

年度	区分	総額	人件費		物件費	維持補修費
				うち職員給		
令和元年	決算額	23,816,838	3,225,217	2,146,090	3,503,444	261,665
	構成比	100.0	13.6	9.0	14.7	1.1
2年	決算額	28,990,060	4,066,223	2,189,533	3,178,105	226,960
	構成比	100.1	14.0	7.6	11.0	0.8
3年	決算額	26,388,381	4,117,743	2,270,277	3,358,968	248,147
	構成比	100.0	15.6	8.6	12.7	0.9
4年	決算額	24,860,587	4,075,621	2,239,936	3,509,882	270,084
	構成比	100.0	16.4	9.0	14.1	1.1
5年	決算額	26,287,188	4,154,915	2,322,726	3,281,907	351,487
	構成比	100.0	15.8	8.8	12.5	1.4

## (つづき)

年度	区分	普通建設事業費				
		補助	単独	国営事業負担金	県営事業負担金	同級他団体負担金
令和元年	決算額	1,065,867	2,088,094	-	169,015	-
	構成比	4.5	8.8	-	0.7	-
2年	決算額	850,221	2,073,812	-	92,210	-
	構成比	2.9	7.2	-	0.3	-
3年	決算額	784,413	1,652,779	-	107,852	-
	構成比	29.5	62.1	-	4.1	-
4年	決算額	1,144,456	1,742,277	-	88,708	-
	構成比	4.6	7.0	-	0.4	-
5年	決算額	880,395	1,563,786	-	111,456	-
	構成比	3.3	6.0	-	0.4	-

扶助費	公債費	補助費等	積立金	投資・出資金 ・貸付金	繰出金
4,197,229 17.6	2,015,500 8.4	3,718,393 15.6	254,547 1.1	595,976 2.5	2,283,432 9.6
4,167,289 14.4	2,136,881 7.4	8,942,265 30.8	316,202 1.1	566,740 2.0	2,313,374 8.0
5,306,910 20.1	2,268,194 8.6	4,608,186 17.5	957,944 3.6	545,713 2.1	2,313,875 8.8
4,618,188 18.6	2,325,284 9.4	4,266,044 17.2	284,238 1.1	134,941 0.5	2,313,024 9.2
4,959,131 18.9	2,305,325 8.8	4,483,585 17.1	674,276 2.6	1,190,789 4.5	2,322,024 8.7

受託事業費	災害復旧 事業費	失業対策 事業費
-	438,459	-
-	1.8	-
-	59,778	-
-	0.2	-
-	117,657	-
-	4.4	-
-	87,840	-
-	0.4	-
-	8,112	-
-	0.0	-

資料：財政課



## 4 市税の内訳

(単位:千円, %)

年度	区分	総額	普通税							法定外 普通税	目的税 (都市計画税)	徴収率 (現年課税分)
			個人税	法人税	固定資産税	軽自動車税	市たばこ税	特別土地保有税				
令和元年	決算額	7,112,534	2,024,268	463,784	3,747,245	178,071	270,128	-	429,038	99.3		
	構成比	100.0	28.5	6.5	52.7	2.5	3.8	-	6.0			
2年	決算額	7,091,845	2,007,296	398,539	3,821,443	184,429	256,122	-	424,016	97.8		
	構成比	100.0	28.3	5.6	53.9	2.6	3.6	-	6.0			
3年	決算額	7,166,958	1,953,109	431,354	3,885,672	188,090	273,925	-	434,808	97.8		
	構成比	100.0	27.3	6.0	54.2	2.6	3.8	-	6.1			
4年	決算額	7,170,142	1,928,626	468,709	3,850,659	194,524	295,506	-	432,118	99.5		
	構成比	100.0	27.0	6.5	53.7	2.7	4.1	-	6.0			
5年	決算額	7,213,217	1,959,737	416,247	3,898,018	196,904	307,476	-	434,835	99.5		
	構成比	100.0	27.2	5.8	54.0	2.7	4.3	-	6.0			

資料: 税務課

## 5 財政力

年度	基準財政需要額	基準財政収入額	普通地方交付税	財政力指数
令和元年	10,644,155	6,142,253	4,492,528	0.577
2年	10,942,009	6,442,973	4,493,446	0.589
3年	11,393,803	6,239,005	5,154,798	0.548
4年	11,456,638	6,411,479	5,045,159	0.560
5年	11,688,191	6,601,678	5,086,513	0.560

資料: 財政課

## 6 普通会計の歳出目的別内訳

(単位:千円, %)

年度	区分	総額	議会費	総務費	民生費	衛生費	労働費	農林水産業費	商工費	土木費
令和元年	決算額	23,816,838	267,035	2,897,085	7,977,682	2,510,150	89,720	932,756	369,259	2,858,642
	構成比	100.0	1.1	12.2	33.5	10.5	0.4	3.9	1.5	12.0
2年	決算額	28,990,060	242,713	7,572,501	7,912,918	2,790,602	82,202	871,857	755,055	2,903,780
	構成比	100.0	0.8	26.1	27.3	9.6	0.3	3.1	2.6	10.0
3年	決算額	26,388,381	249,011	3,173,753	9,001,862	3,873,238	82,329	850,738	500,747	2,824,514
	構成比	100.0	0.9	12.0	34.1	14.7	0.3	3.2	1.9	10.7
4年	決算額	24,860,587	232,382	2,849,821	8,635,053	2,735,269	76,162	1,126,706	435,169	2,851,085
	構成比	100.0	0.9	11.5	34.7	11.0	0.3	4.5	1.7	11.5
5年	決算額	26,287,188	236,520	2,833,229	8,725,572	2,755,124	75,814	2,303,211	533,572	2,838,351
	構成比	100.0	0.9	10.8	33.2	10.5	0.3	8.8	2.0	10.8

(つづき)

年度	区分	消防費	教育費	災害復旧費	公債費	その他
令和元年	決算額	1,065,313	2,395,171	438,459	2,015,566	-
	構成比	4.5	10.1	1.8	8.5	-
2年	決算額	1,105,001	2,542,343	59,778	2,136,969	14,341
	構成比	3.8	8.8	0.2	7.4	0.0
3年	決算額	1,076,173	2,369,702	117,657	2,268,260	397
	構成比	4.1	9.0	0.5	8.6	0.0
4年	決算額	1,042,806	2,459,218	91,566	2,325,350	-
	構成比	4.2	9.9	0.4	9.4	-
5年	決算額	926,019	2,746,339	8,112	2,305,325	-
	構成比	3.5	10.4	0.0	8.8	-

資料:財政課

## 7 市費負担の状況

年 度	普通会計の決算			市 税 負 担		
	決算額 (千円)	1世帯当たり (円)	1人当たり (円)	決算額 (千円)	1世帯当たり (円)	1人当たり (円)
令和元年	23,816,838	1,071,527	496,981	7,112,534	319,995	148,416
2年	28,990,060	1,311,411	614,717	7,091,845	320,811	150,378
3年	26,388,381	1,200,454	570,313	7,166,958	326,038	154,894
4年	24,860,587	1,130,489	537,294	7,208,888	327,811	155,800
5年	26,287,188	1,202,140	568,126	7,245,275	331,334	156,587

※ 負担割合に用いる人口は、年度末現在の住民基本台帳人口。

資料：財政課

## 8 市税負担状況(現年課税分)

令和元年度

(単位：千円, %, 円)

区 分	調定額	決算額	調定額構成比	1世帯当たり 負 担 金	市民1人 当たり負担金
<b>総 額</b>	<b>7,263,512</b>	<b>7,112,534</b>	<b>100.0</b>	<b>326,436</b>	<b>152,553</b>
市民税(個人)	2,062,969	2,024,268	28.4	92,714	43,328
(法人)	467,256	463,784	6.4	20,999	9,814
固定資産税	3,837,847	3,747,245	52.8	172,480	80,605
軽自動車税	185,393	178,071	2.6	8,332	3,894
たばこ税	270,128	270,128	3.7	12,140	5,673
特別土地保有税	0	0	0.0	0	0
都市計画税	439,919	429,038	6.1	19,771	9,239

平成2年3月末人口

22,174 世帯

47,613 人

資料：税務課

令和2年度

(単位：千円, %, 円)

区 分	調定額	決算額	調定額構成比	1世帯当たり 負 担 金	市民1人 当たり負担金
<b>総 額</b>	<b>7,349,936</b>	<b>7,091,845</b>	<b>100.0</b>	<b>332,050</b>	<b>156,762</b>
市民税(個人)	2,044,225	2,007,296	27.8	92,353	43,600
(法人)	404,013	398,539	5.5	18,252	8,617
固定資産税	4,009,530	3,821,444	54.6	181,140	85,517
軽自動車税	190,563	184,429	2.6	8,609	4,064
たばこ税	256,122	256,122	3.5	11,571	5,463
特別土地保有税	0	0	0.0	0	0
都市計画税	445,483	424,015	6.1	20,126	9,501

令和3年3月末人口

22,135 世帯

46,886 人

資料：税務課

## 令和3年度

(単位:千円, %, 円)

区 分	調定額	決算額	調定額構成比	1世帯当たり 負担金	市民1人 当たり負担金
<b>総 額</b>	<b>7,301,836</b>	<b>7,166,958</b>	<b>100.0</b>	<b>332,264</b>	<b>158,725</b>
市民税(個人)	1,989,201	1,953,109	27.2	90,517	43,241
(法人)	432,796	431,354	5.9	19,694	9,408
固定資産税	3,967,993	3,885,672	54.3	180,560	86,255
軽自動車税	193,758	188,090	2.7	8,817	4,212
たばこ税	273,925	273,925	3.8	12,465	5,954
特別土地保有税	0	0	0.0	0	0
都市計画税	444,163	434,809	6.1	20,211	9,655

令和4年3月末人口 21,976 世帯 46,003 人

資料: 税務課

## 令和4年度

(単位:千円, %, 円)

区 分	調定額	決算額	調定額構成比	1世帯当たり 負担金	市民1人 当たり負担金
<b>総 額</b>	<b>7,206,028</b>	<b>7,170,142</b>	<b>100.0</b>	<b>327,815</b>	<b>159,140</b>
市民税(個人)	1,943,268	1,928,626	27.0	88,403	42,916
(法人)	469,629	468,709	6.5	21,364	10,371
固定資産税	3,867,270	3,850,659	53.7	175,929	85,406
軽自動車税	196,370	194,524	2.7	8,933	4,337
たばこ税	295,506	295,506	4.1	13,443	6,526
特別土地保有税	0	0	0.0	0	0
都市計画税	433,986	432,118	6.0	19,743	9,584

令和5年3月末人口 21,982 世帯 45,281 人

資料: 税務課

## 令和5年度

(単位:千円, %, 円)

区 分	調定額	決算額	調定額構成比	1世帯当たり 負担金	市民1人 当たり負担金
<b>総 額</b>	<b>7,250,549</b>	<b>7,213,217</b>	<b>100.0</b>	<b>332,076</b>	<b>163,187</b>
市民税(個人)	1,976,386	1,959,737	27.3	90,519	44,482
(法人)	416,843	416,247	5.7	19,091	9,382
固定資産税	3,914,545	3,898,018	54.0	179,287	88,104
軽自動車税	198,616	196,904	2.7	9,097	4,470
たばこ税	307,476	307,476	4.3	14,082	6,920
特別土地保有税	0	0	0.0	0	0
都市計画税	436,683	434,835	6.0	20,000	9,828

令和6年3月末人口 21,834 世帯 44,431 人

資料: 税務課

## 9 土地の固定資産評価額(平均額)

(単位:円) 1月1日現在

年	田 1㎡当たり	畑 1㎡当たり	宅地 1㎡当たり	山林 1㎡当たり
令和元年	126	61	11,438	21
2年	126	61	11,305	21
3年	126	61	11,322	21
4年	126	61	11,256	21
5年	126	61	11,194	21

資料:税務課



---

## XVI その他

---

# 1 岡山県及び県下15市の主要指標

区分	面積 (km <sup>2</sup> )	総人口 (人)	世帯数	産業別就業者の割合(%)			年齢3階層別人口の割合(%)			農業		商業		工業	
				1次産業	2次産業	3次産業	0歳 ～ 14歳	15歳 ～ 64歳	65歳 以上	農家数 (戸)	農業産出額 (千円)	商店数 (店)	年間商品販売額 (百万円)	製造業事業所数 (4人以上)	製造品出荷額等 (百万円)
笠岡市	136.24	46,088	18,466	4.8	31.2	61.6	9.9	51.8	38.3	1,329	...	372	69,452	110	171,006
岡山市	789.95	724,691	327,620	2.3	20.9	74.2	12.8	61.1	26.1	8,498	...	6,673	3,035,675	781	1,065,653
倉敷市	355.63	474,592	199,082	1.7	29.5	65.2	13.1	58.4	28.5	5,209	...	3,597	1,020,655	705	3,878,611
津山市	506.33	99,937	41,213	5.4	27.0	63.5	12.5	56.7	30.8	4,276	...	1,068	225,698	183	205,291
玉野市	103.58	56,531	24,090	2.6	30.6	62.5	9.9	51.4	38.7	797	...	430	76,488	143	342,887
井原市	243.54	38,384	14,732	6.1	36.1	52.9	10.1	52.4	37.5	1,922	...	335	38,100	125	137,774
総社市	211.90	69,030	27,110	4.1	29.0	62.5	13.9	57.8	28.3	2,226	...	444	82,855	129	255,390
高梁市	546.99	29,072	12,886	10.5	29.0	56.1	8.8	50.2	41.0	2,559	...	351	37,199	57	141,205
新見市	793.29	28,079	11,324	14.4	26.7	58.6	9.5	49.0	41.4	2,816	...	297	33,081	66	97,683
備前市	258.14	32,320	13,486	4.2	33.1	58.9	9.2	51.3	39.5	787	...	387	53,426	119	320,610
瀬戸内市	125.46	36,048	14,068	8.9	29.1	59.4	11.3	54.0	34.6	1,195	...	255	39,719	96	232,851
赤磐市	209.36	42,661	16,439	7.9	28.7	60.8	13.5	52.6	33.9	1,876	...	262	36,569	72	94,425
真庭市	828.53	42,725	15,845	12.8	26.3	58.1	11.4	48.6	40.0	4,385	...	548	57,105	104	110,550
美作市	429.29	25,939	10,793	11.0	31.4	55.7	10.1	48.1	41.8	2,666	...	233	22,429	74	56,570
浅口市	66.46	32,772	12,615	3.9	30.9	60.4	11.0	52.2	36.8	1,281	...	235	35,870	74	56,427
岡山県	7,114.33	1,888,432	801,409	4.1	26.2	66.6	12.4	57.3	30.3	50,735	14,140	16,361	5,196,175	3,147	7,704,136

資料：令和2年国勢調査、2020年農業センサス、令和3年経済センサス-活動調査、令和2年工業統計

※「農業産出額」について、平成19年以降市町村単位から都道府県単位へと集計方法に変更があった為、岡山県のみ記載している。



## 2 広域市町村圏

井笠広域市町村圏の概況

名 称	井笠広域市町村圏
指定年月日	昭和46年7月13日
構成市町村	笠岡市, 井原市, 浅口市, 浅口郡里庄町及び小田郡矢掛町
圏内の人口・面積	3市2町(141,608人・549.09km <sup>2</sup> )

	人 口	面 積	人口密度
笠 岡 市	46,088 人	136.24 km <sup>2</sup>	338.3 人/km <sup>2</sup>
井 原 市	38,384 人	243.54 km <sup>2</sup>	157.6 人/km <sup>2</sup>
浅 口 市	32,772 人	66.46 km <sup>2</sup>	493.1 人/km <sup>2</sup>
浅口郡里庄町	10,950 人	12.23 km <sup>2</sup>	895.3 人/km <sup>2</sup>
小田郡矢掛町	13,414 人	90.62 km <sup>2</sup>	148.0 人/km <sup>2</sup>
計	141,608 人	549.09 km <sup>2</sup>	257.9 人/km <sup>2</sup>

資料:総務省統計局「国勢調査報告」

備後圏域連携中枢都市圏の概況

名 称	備後圏域連携中枢都市圏
連携協約締結年月日	平成27年3月25日
構成市町村	岡山県 笠岡市, 井原市 広島県 三原市, 尾道市, 福山市, 府中市, 世羅町, 神石高原町
圏内の人口・面積	6市2町(828,175人・2,510.41km <sup>2</sup> )

	人 口	面 積	人口密度
岡山県			
笠 岡 市	46,088 人	136.24 km <sup>2</sup>	338.3 人/km <sup>2</sup>
井 原 市	38,384 人	243.54 km <sup>2</sup>	157.6 人/km <sup>2</sup>
広島県			
三 原 市	90,573 人	471.51 km <sup>2</sup>	192.1 人/km <sup>2</sup>
尾 道 市	131,170 人	285.11 km <sup>2</sup>	460.1 人/km <sup>2</sup>
福 山 市	460,930 人	518.14 km <sup>2</sup>	889.6 人/km <sup>2</sup>
府 中 市	37,655 人	195.75 km <sup>2</sup>	192.4 人/km <sup>2</sup>
世羅郡世羅町	15,125 人	278.14 km <sup>2</sup>	54.4 人/km <sup>2</sup>
神石郡神石高原町	8,250 人	381.98 km <sup>2</sup>	21.6 人/km <sup>2</sup>
計	828,175 人	2,510.41 km <sup>2</sup>	329.9 人/km <sup>2</sup>

資料:総務省統計局「国勢調査報告」

高梁川流域連盟の概況

名 称	高梁川流域流域連携中枢都市圏
連携協約締結年月日	平成27年3月27日
流域市町	倉敷市, 笠岡市, 井原市, 総社市, 高梁市, 新見市, 浅口市, 都窪郡早島町, 浅口郡里庄町及び小田郡矢掛町
圏内の人口・面積	7市3町(754,749人・2,464.52km <sup>2</sup> )

	人 口	面 積	人口密度
倉 敷 市	474,592 人	355.63 km <sup>2</sup>	1,334.5 人/km <sup>2</sup>
笠 岡 市	46,088 人	136.24 km <sup>2</sup>	338.3 人/km <sup>2</sup>
井 原 市	38,384 人	243.54 km <sup>2</sup>	157.6 人/km <sup>2</sup>
総 社 市	69,030 人	211.90 km <sup>2</sup>	325.8 人/km <sup>2</sup>
高 梁 市	29,072 人	546.99 km <sup>2</sup>	53.1 人/km <sup>2</sup>
新 見 市	28,079 人	793.29 km <sup>2</sup>	35.4 人/km <sup>2</sup>
浅 口 市	32,772 人	66.46 km <sup>2</sup>	493.1 人/km <sup>2</sup>
都窪郡早島町	12,368 人	7.62 km <sup>2</sup>	1,623.1 人/km <sup>2</sup>
浅口郡里庄町	10,950 人	12.23 km <sup>2</sup>	895.3 人/km <sup>2</sup>
小田郡矢掛町	13,414 人	90.62 km <sup>2</sup>	148.0 人/km <sup>2</sup>
計	754,749 人	2,464.52 km <sup>2</sup>	306.2 人/km <sup>2</sup>

資料: 総務省統計局「国勢調査報告」



---

統計かさおか 令和5年度版

発行 笠岡市 総務部総務課  
編集 〒714-8601 岡山県笠岡市中央町1番地の1  
TEL0865-69-2121 FAX0865-63-0228  
E-Mail [toukei@city.kasaoka.lg.jp](mailto:toukei@city.kasaoka.lg.jp)

---

<http://www.city.kasaoka.okayama.jp/soshiki/11/1400.html>