

病院事業比較損益計算書

(単位:千円)

区 分	令和2年度	令和3年度	令和4年度	令和5年度	令和6年度	令和7年度 上半期
1. 医 業 収 益	1,231,225,831	1,626,026,003	1,822,723,988	1,759,068,859	1,527,879,487	626,941,098
入 院 収 益	777,643,874	1,034,304,430	1,177,848,238	1,199,077,233	991,345,596	394,618,375
外 来 収 益	338,636,651	399,745,581	486,575,620	422,603,848	389,753,476	171,485,342
そ の 他 医 業 収 益	114,945,306	191,975,992	158,300,130	137,387,778	146,780,415	60,837,381
うち一般会計負担金	47,420,000	47,410,000	69,130,000	49,660,000	57,290,000	28,645,000
2. 医 業 外 収 益	611,489,568	559,900,547	608,948,400	490,904,169	424,519,933	173,236,791
受 取 利 息 配 当 金	1,547	2,851	17	10	162,949	10
一 般 会 計 補 助 金	265,250,000	186,779,000	188,045,000	201,595,000	167,150,000	84,275,000
補 助 金	276,291,000	184,936,600	174,697,000	19,494,600	2,472,800	0
長 期 前 受 金 戻 入	1,109,988	5,911,660	7,785,376	20,580,316	20,571,565	10,055,000
そ の 他 医 業 外 収 益	15,769,520	30,910,514	24,370,011	22,267,617	18,533,964	2,046,781
他 会 計 負 担 金	51,230,000	147,811,000	212,001,000	223,550,000	214,870,000	76,860,000
そ の 他 雑 収 益	1,837,513	3,548,922	2,049,996	3,416,626	758,655	0
3. 特 別 利 益	42,216,898	569,503	1,076,442	13,546,050	1,687,934	559,067
過 年 度 損 益 修 正 益	616,898	569,503	1,076,442	13,546,050	1,687,934	559,067
そ の 他 特 別 利 益	41,600,000	0	0	0	0	0
収 入 計	1,884,932,297	2,186,496,053	2,432,748,830	2,263,519,078	1,954,087,354	800,736,956
4. 医 業 費 用	1,812,014,455	1,924,134,013	1,942,275,257	1,850,721,027	1,822,024,281	759,458,557
給 与 費	1,102,472,786	1,162,605,052	1,104,961,243	1,120,492,694	1,184,265,305	470,063,716
うち退職給付費	125,661,639	157,858,889	58,538,320	61,887,614	117,815,677	31,540,002
材 料 費	143,406,733	198,396,588	317,314,918	259,188,035	215,667,873	79,683,817
経 費	471,130,864	449,139,814	421,185,995	364,984,013	328,598,627	165,959,181
減 価 償 却 費	93,185,060	107,316,673	85,399,160	90,919,162	88,367,271	42,940,002
資 産 減 耗 費	346,930	5,632,731	11,153,497	13,027,733	3,440,062	0
研 究 研 修 費	1,472,082	1,043,155	2,260,444	2,109,390	1,685,143	811,841
5. 医 業 外 費 用	92,110,584	78,859,755	100,098,573	89,448,549	86,591,836	59,774,505
支払利息及び企業債取扱諸費	3,052,580	3,391,911	3,127,521	3,786,692	4,509,336	2,392,540
繰 延 勘 定 償 却	0	0	0	0	0	0
雑 支 出	22,000,000	22,000,000	22,000,000	22,378,396	22,098,074	32,000,000
雑 損 失	67,058,004	53,467,844	74,971,052	63,283,461	59,984,426	25,381,965
6. 特 別 損 失	47,301,400	8,493,246	11,725,444	20,796,914	14,134,997	4,531,311
過 年 度 損 益 修 正 損	5,701,400	8,493,246	11,725,444	20,796,914	14,134,997	4,531,311
そ の 他 特 別 損 失	41,600,000	0	0	0	0	0
支 出 計	1,951,426,439	2,011,487,014	2,054,099,274	1,960,966,490	1,922,751,114	823,764,373
当 期 純 利 益	△ 66,494,142	175,009,039	378,649,556	302,552,588	31,336,240	△ 23,027,417

医業損益	△ 580,788,624	△ 298,108,010	△ 119,551,269	△ 91,652,168	△ 294,144,794	△ 132,517,459
医業外損益	519,378,984	481,040,792	508,849,827	401,455,620	337,928,097	113,462,286
経常損益	△ 61,409,640	182,932,782	389,298,558	309,803,452	43,783,303	△ 19,055,173
当年度純損益	△ 66,494,142	175,009,039	378,649,556	302,552,588	31,336,240	△ 23,027,417

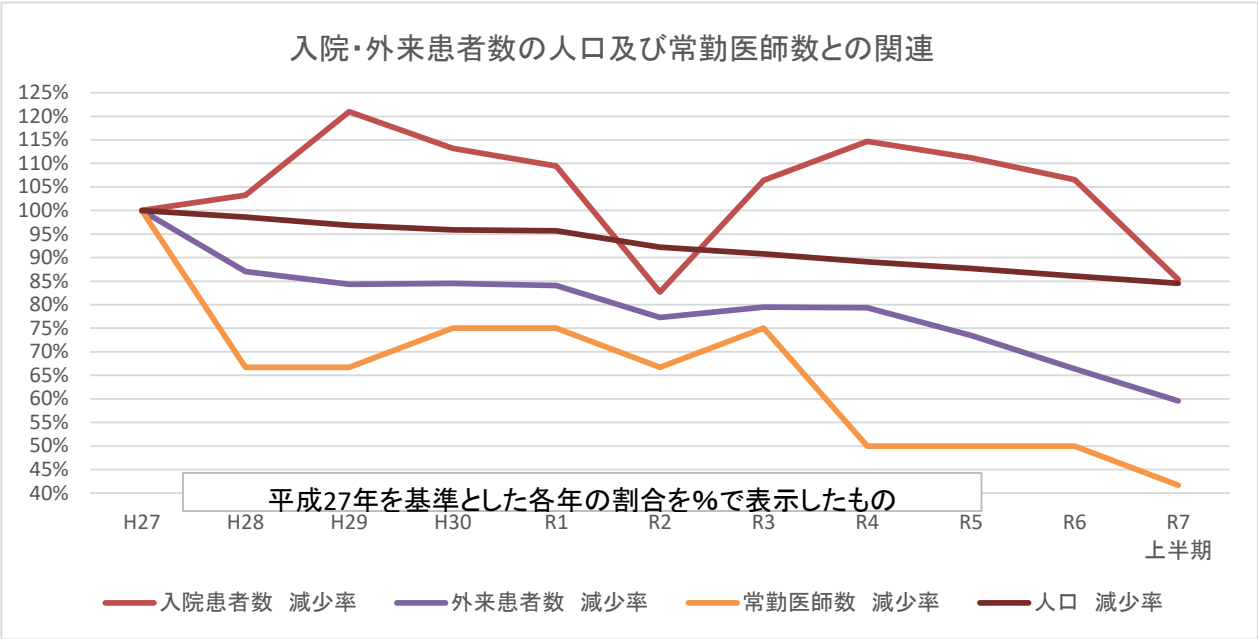

入院患者・外来患者・常勤医師数・人口の推移

	H27	H28	H29	H30	R1	R2	R3	R4	R5	R6	R7 上半期
年間入院患者数	30,878	31,883	37,357	34,961	33,795	25,531	32,850	35,404	34,330	32,897	13,176
入院患者数 減少率	100.0%	103.3%	121.0%	113.2%	109.4%	82.7%	106.4%	114.7%	111.2%	106.5%	85.3%
年間外来患者数	55,760	48,528	47,027	47,128	46,886	43,097	44,311	44,264	40,975	37,019	16,608
外来患者数 減少率	100.0%	87.0%	84.3%	84.5%	84.1%	77.3%	79.5%	79.4%	73.5%	66.4%	59.6%
常勤医師数	12	8	8	9	9	8	9	6	6	6	5
常勤医師数 減少率	100.0%	66.7%	66.7%	75.0%	75.0%	66.7%	75.0%	50.0%	50.0%	50.0%	41.7%
人 口	51,627	50,897	49,996	49,499	49,407	47,613	46,886	46,003	45,281	44,431	43,644
人口 減少率	100.0%	98.6%	96.8%	95.9%	95.7%	92.2%	90.8%	89.1%	87.7%	86.1%	84.5%

減少率はH27を100%として算定したもの

入院患者数推移

単位:人											
	H27	H28	H29	H30	R1	R2	R3	R4	R5	R6	R7 上半期
内科	25,551	25,683	31,370	29,962	27,920	22,143	26,878	27,621	23,753	16,274	7,608
循環器内科	0	0	0	0	0	0	0	0	0	0	0
呼吸器内科	0	0	0	0	0	0	0	0	0	0	0
消化器内科	2	0	0	0	0	0	0	0	0	0	0
外科	0	0	0	0	0	0	0	199	2,048	2,884	99
整形外科	4,444	5,690	5,288	4,029	4,881	3,142	5,279	5,344	5,449	4,699	1,782
皮膚科	396	0	0	465	641	122	273	0	0	0	0
泌尿器科	0	0	0	0	0	0	128	815	180	12	0
産婦人科	324	401	391	159	5	7	1	0	0	0	0
眼科	147	102	74	69	64	26	23	0	0	0	0
リハビリテーション科	0	0	0	0	0	0	44	1,270	2,791	8,951	3,669
耳鼻咽喉科	0	0	0	0	0	0	0	0	0	0	0
小児科	14	7	234	277	284	91	224	155	109	77	18
合計	30,878	31,883	37,357	34,961	33,795	25,531	32,850	35,404	34,330	32,897	13,176
1日平均入院患者数	84	87	102	96	92	70	90	97	94	90	72
							直近5年平均		88.2人		

外来患者数推移(診療科別)

単位:人

	H27	H28	H29	H30	R1	R2	R3	R4	R5	R6	R7 上半期
内科	24,664	22,278	20,379	20,609	20,138	18,531	20,109	21,420	16,624	14,507	6,942
循環器内科	3,001	3,036	400	422	395	355	353	353	379	350	179
呼吸器内科	950	659	439	343	325	269	271	235	210	123	14
消化器内科	175	106	75	73	69	54	258	337	332	320	106
外科	2,711	3,203	2,889	2,229	2,502	2,468	1,659	1,316	2,706	3,589	258
整形外科	5,989	5,638	6,014	5,358	5,021	4,233	4,632	6,022	6,070	6,097	2,980
皮膚科	9,074	6,191	6,624	7,794	8,116	7,977	6,734	5,234	5,657	3,773	1,790
泌尿器科	1,622	1,520	1,489	1,367	1,296	1,348	1,561	1,899	955	360	274
産婦人科	2,296	2,010	1,757	1,095	811	782	759	590	411	791	583
眼科	2,567	2,467	2,128	1,716	1,541	1,296	1,141	0	1	87	108
リハビリテーション科	0	0	5	24	40	104	152	905	1,337	1,228	689
耳鼻咽喉科	1,610	413	0	0	0	0	0	0	0	0	0
小児科	1,101	1,007	4,828	6,098	6,632	5,680	6,682	5,953	6,293	5,794	2,685
計	55,760	48,528	47,027	47,128	46,886	43,097	44,311	44,264	40,975	37,019	16,608
1日平均外来患者数	219	190	184	184	185	170	174	174	161	152	134

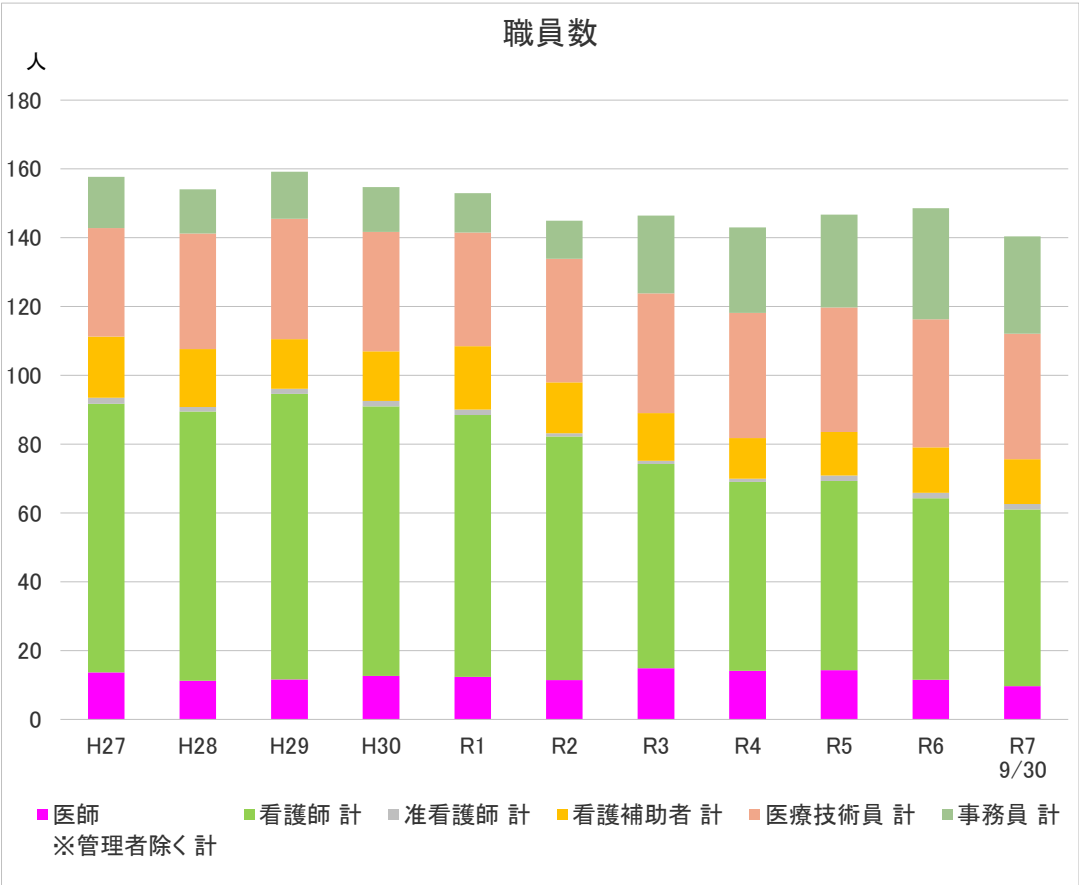

※職員数は常勤換算した数
※事務員の増加（R3:医療事務の直営化 R6:病院建設課の設置）

職員数（人） 年度末現在

職種		H27	H28	H29	H30	R1	R2	R3	R4	R5	R6	R7 9/30
医師 ※管理者除く	正職員	12	8	8	9	9	8	9	6	6	6	5
	嘱託・再任用	0.8	1.6	1.6	1.6	1.6	1.6	4	4.6	4.6	2.2	0.6
	臨時・非常勤	0.9	1.6	2	2	1.8	1.8	1.9	3.5	3.7	3.3	4.1
	計	13.7	11.2	11.6	12.6	12.4	11.4	14.9	14.1	14.3	11.5	9.7
看護師	正職員	75	73	74	69	65	61	53	46	46	44	43
	嘱託・再任用	0.9	1.7	1.7	2.4	4.2	4.8	1.6	1.8	1.8	1.8	0
	臨時・非常勤	2.1	3.6	7.3	7	6.9	5	4.7	7.1	7.2	7	8.3
	計	78	78.3	83	78.4	76.1	70.8	59.3	54.9	55	52.8	51.3
准看護師	正職員	0	0	0	0	0	0	0	0	0	0	0
	嘱託・再任用	0	0	0	0	0	0	0	0	0	0	0
	臨時・非常勤	1.8	1.3	1.5	1.6	1.6	1	1	1	1.6	1.6	1.6
	計	1.8	1.3	1.5	1.6	1.6	1	1	1	1.6	1.6	1.6
看護補助者	正職員	2	2	2	2	2	1	1	1	1	1	0
	嘱託・再任用	1.8	1.8	1.8	1.8	1.8	1.8	1.8	1.8	0	0	0.8
	臨時・非常勤	14	13	10.6	10.6	14.6	12	11	9	11.6	12.2	12.2
	計	17.8	16.8	14.4	14.4	18.4	14.8	13.8	11.8	12.6	13.2	13
医療技術員	正職員	28	29	29	29	29	31	30	30	30	31	32
	嘱託・再任用	1.8	2.8	3.7	3.4	2.7	2.7	1.8	4.4	5.2	5.2	3.5
	臨時・非常勤	1.7	1.8	2.3	2.3	1.3	2.2	3	2	1	1	1
	計	31.5	33.6	35	34.7	33	35.9	34.8	36.4	36.2	37.2	36.5
事務員	正職員	7	7	6	6	6	6	6	6	5	9	8
	嘱託・再任用	0.9	0.9	0.9	2.7	0.9	0	0	0.7	1.7	0.7	0.7
	臨時・非常勤	7	5	6.8	4.3	4.6	5.1	16.6	18.1	20.3	22.6	19.6
	計	14.9	12.9	13.7	13	11.5	11.1	22.6	24.8	27	32.3	28.3
合計		157.7	154.1	159.2	154.7	153	145	146.4	143	146.7	148.6	140.4

黒字または赤字額

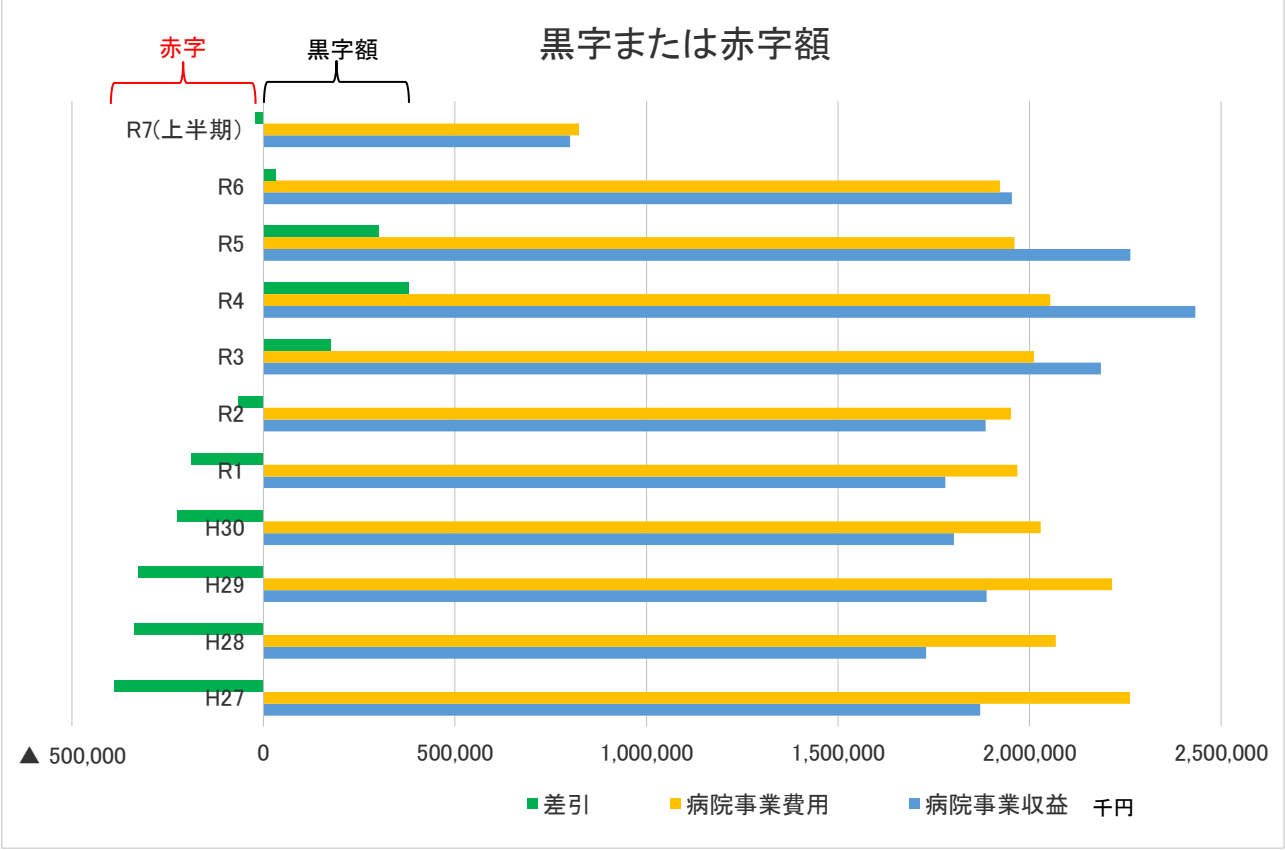

(単位: 千円)

	H27	H28	H29	H30	R1	R2	R3	R4	R5	R6	R7(上半期)
病院事業収益	1,871,328	1,730,200	1,887,782	1,802,871	1,779,905	1,884,932	2,186,496	2,432,749	2,263,519	1,954,087	800,737
病院事業費用	2,262,234	2,068,235	2,215,479	2,028,814	1,968,126	1,951,426	2,011,487	2,054,099	1,960,966	1,922,751	823,764
差引	▲ 390,906	▲ 338,035	▲ 327,697	▲ 225,943	▲ 188,221	▲ 66,494	175,009	378,650	302,553	31,336	▲ 23,027

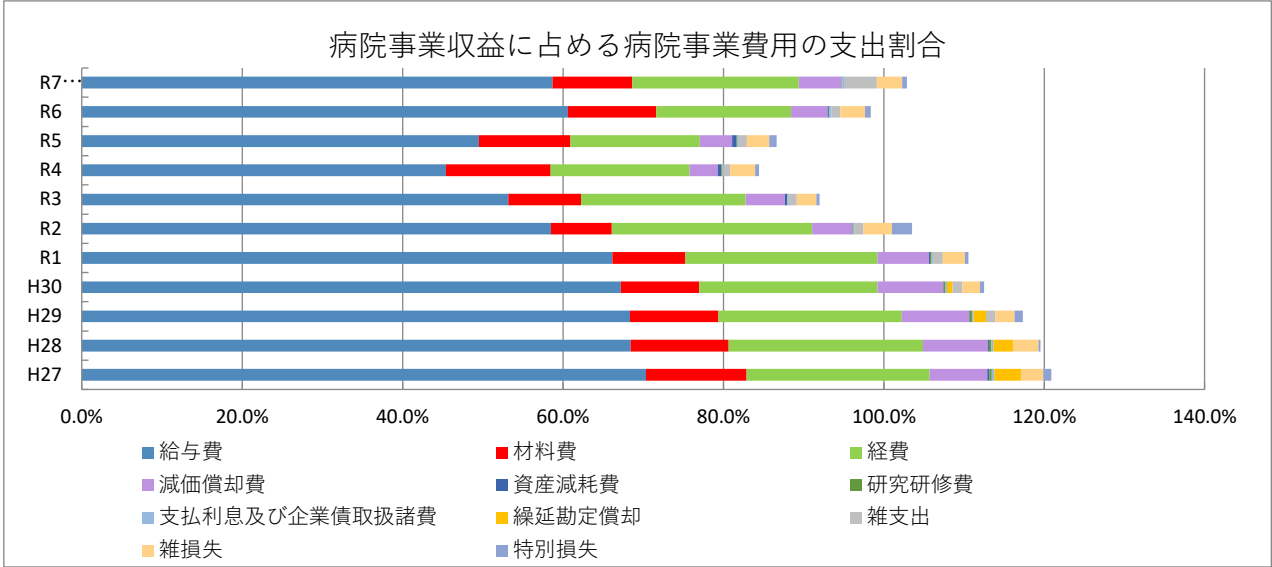

	H27	H28	H29	H30	R1	R2	R3	R4	R5	R6	R7 上半期
給 与 費	70.4%	68.4%	68.4%	67.2%	66.2%	58.5%	53.2%	45.4%	49.5%	60.6%	58.7%
材 料 費	12.5%	12.2%	11.0%	9.8%	9.1%	7.6%	9.1%	13.0%	11.5%	11.0%	10.0%
経 費	22.8%	24.2%	22.9%	22.2%	23.9%	25.0%	20.5%	17.3%	16.1%	16.8%	20.7%
減 価 償 却 費	7.2%	8.1%	8.4%	8.2%	6.4%	4.9%	4.9%	3.5%	4.0%	4.5%	5.4%
資 産 減 耗 費	0.3%	0.1%	0.1%	0.0%	0.1%	0.0%	0.3%	0.5%	0.6%	0.2%	0.0%
研 究 研 修 費	0.3%	0.3%	0.3%	0.2%	0.2%	0.1%	0.0%	0.1%	0.1%	0.1%	0.1%
支 払 利 息 及 び 企 業 債 取 扱 諸 費	0.3%	0.3%	0.2%	0.2%	0.2%	0.2%	0.2%	0.1%	0.2%	0.2%	0.3%
繰 延 勘 定 償 却	3.3%	2.4%	1.5%	0.7%	0.0%	0.0%	0.0%	0.0%	0.0%	0.0%	0.0%
雑 支 出	0.0%	0.0%	1.2%	1.2%	1.2%	1.2%	1.0%	0.9%	1.0%	1.1%	4.0%
雑 損 失	2.8%	3.2%	2.4%	2.2%	2.8%	3.6%	2.4%	3.1%	2.8%	3.1%	3.2%
特 別 損 失	1.0%	0.2%	1.1%	0.5%	0.4%	2.5%	0.4%	0.5%	0.9%	0.7%	0.6%

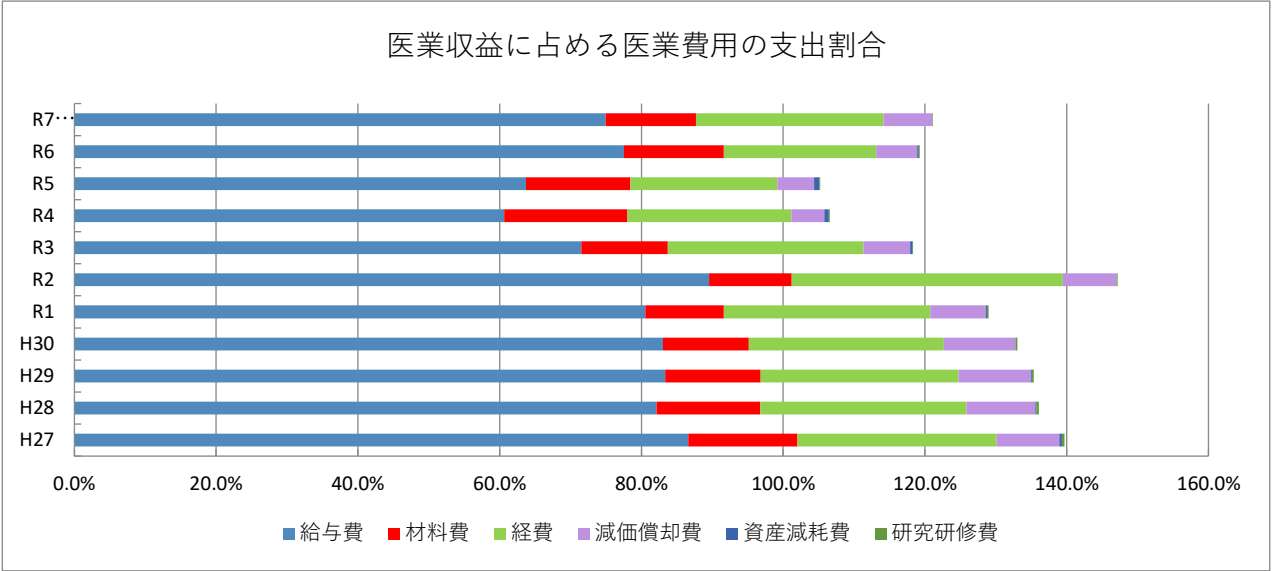

	H27	H28	H29	H30	R1	R2	R3	R4	R5	R6	R7 上半期
給 与 費	86.6%	82.1%	83.4%	83.0%	80.6%	89.5%	71.5%	60.6%	63.7%	77.5%	75.0%
材 料 費	15.4%	14.7%	13.5%	12.1%	11.1%	11.6%	12.2%	17.4%	14.7%	14.1%	12.7%
経 費	28.1%	29.1%	27.9%	27.5%	29.1%	38.3%	27.6%	23.1%	20.7%	21.5%	26.5%
減 価 償 却 費	8.9%	9.7%	10.2%	10.1%	7.8%	7.6%	6.6%	4.7%	5.2%	5.8%	6.8%
資 産 減 耗 費	0.4%	0.1%	0.1%	0.0%	0.1%	0.0%	0.3%	0.6%	0.7%	0.2%	0.0%
研 究 研 修 費	0.4%	0.3%	0.3%	0.2%	0.2%	0.1%	0.1%	0.1%	0.1%	0.1%	0.1%

市民病院の救急患者受入数



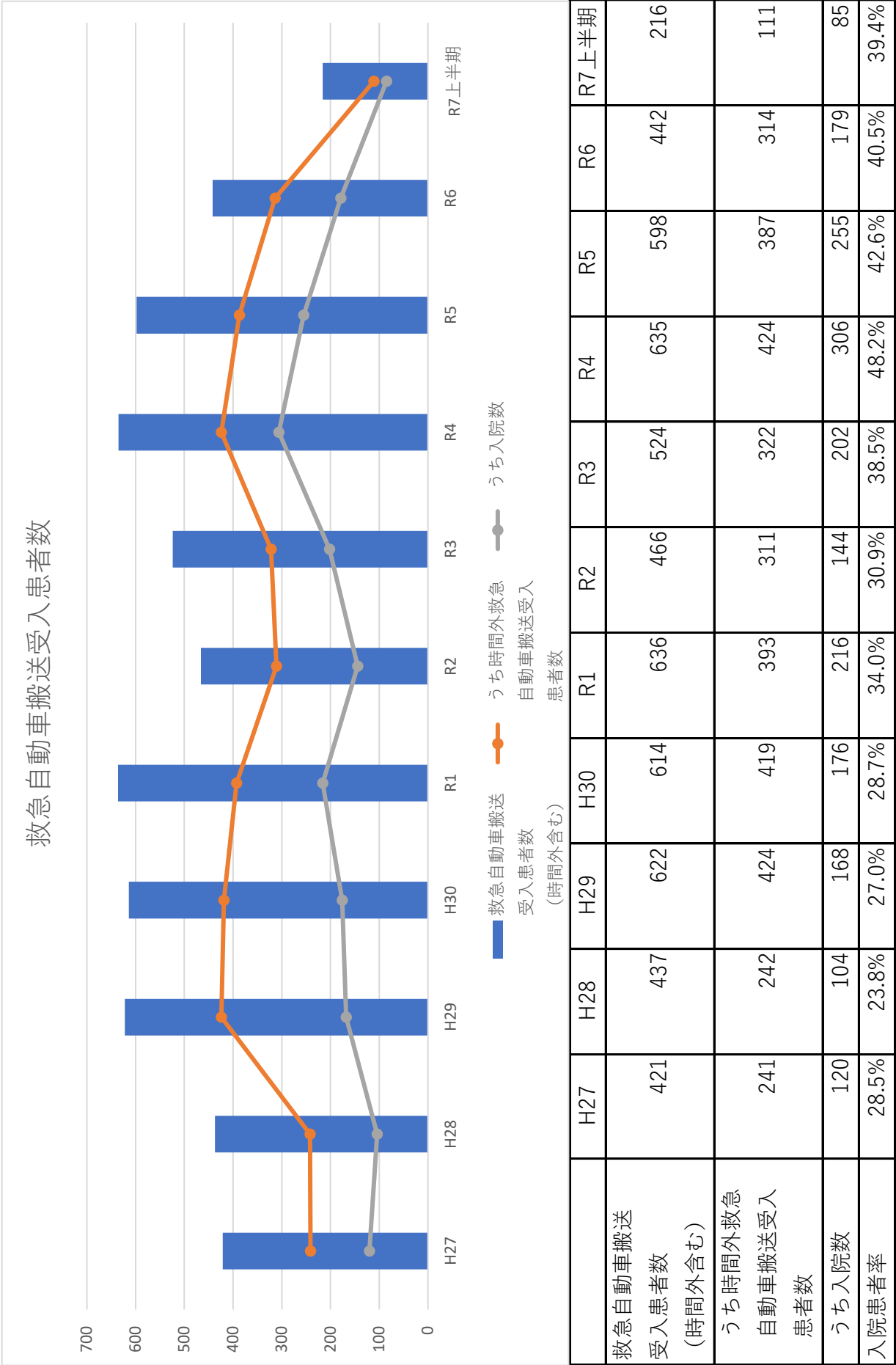

笠岡地区消防組合管内の救急患者受入状況（各年1月から12月）

	H28		H29		H30		H31・R1		R2	
	搬送人員	搬送人員 収容割合	搬送人員	搬送人員 収容割合	搬送人員	搬送人員 収容割合	搬送人員	搬送人員 収容割合	搬送人員	搬送人員 収容割合
医療機関										
笠岡市民病院	401	10.6%	595	15.5%	595	14.9%	609	15.2%	499	13.4%
笠岡市内その他	1,208	31.8%	1,110	29.0%	1,227	30.8%	1,272	31.8%	1,167	31.4%
笠岡市内合計	1,609	42.4%	1,705	44.5%	1,822	45.8%	1,881	47.0%	1,666	44.9%
笠岡市外（県内）合計	1,685	44.4%	1,658	43.2%	1,619	40.7%	1,539	38.5%	1,513	40.7%
笠岡市外（県外）合計	500	13.2%	471	12.3%	540	13.6%	580	14.5%	534	14.4%
搬送人員	3,794		3,834		3,981		4,000		3,713	
救急件数	4,005		4,120		4,210		4,341		4,040	

	R3		R4		R5		R6		R7	
	搬送人員	搬送人員 収容割合	搬送人員	搬送人員 収容割合	搬送人員	搬送人員 収容割合	搬送人員	搬送人員 収容割合	搬送人員	搬送人員 収容割合
医療機関										
笠岡市民病院	498	13.6%	589	14.5%	597	13.6%	481	11.2%	430	10.2%
笠岡市内その他	1,137	31.1%	1,437	35.4%	1,544	35.2%	1,423	33.1%	1,417	33.5%
笠岡市内合計	1,635	44.8%	2,026	49.9%	2,141	48.8%	1,904	44.3%	1,847	43.6%
笠岡市外（県内）合計	1,525	41.8%	1,568	38.6%	1,695	38.7%	1,746	40.6%	1,740	41.1%
笠岡市外（県外）合計	492	13.5%	465	11.5%	547	12.5%	648	15.1%	645	15.2%
搬送人員	3,652		4,059		4,383		4,298		4,232	
救急件数	3,964		4,435		4,757		4,653		4,594	

笠岡地区消防組合

救急統計

管内收容人員/搬送人員/管内收容率

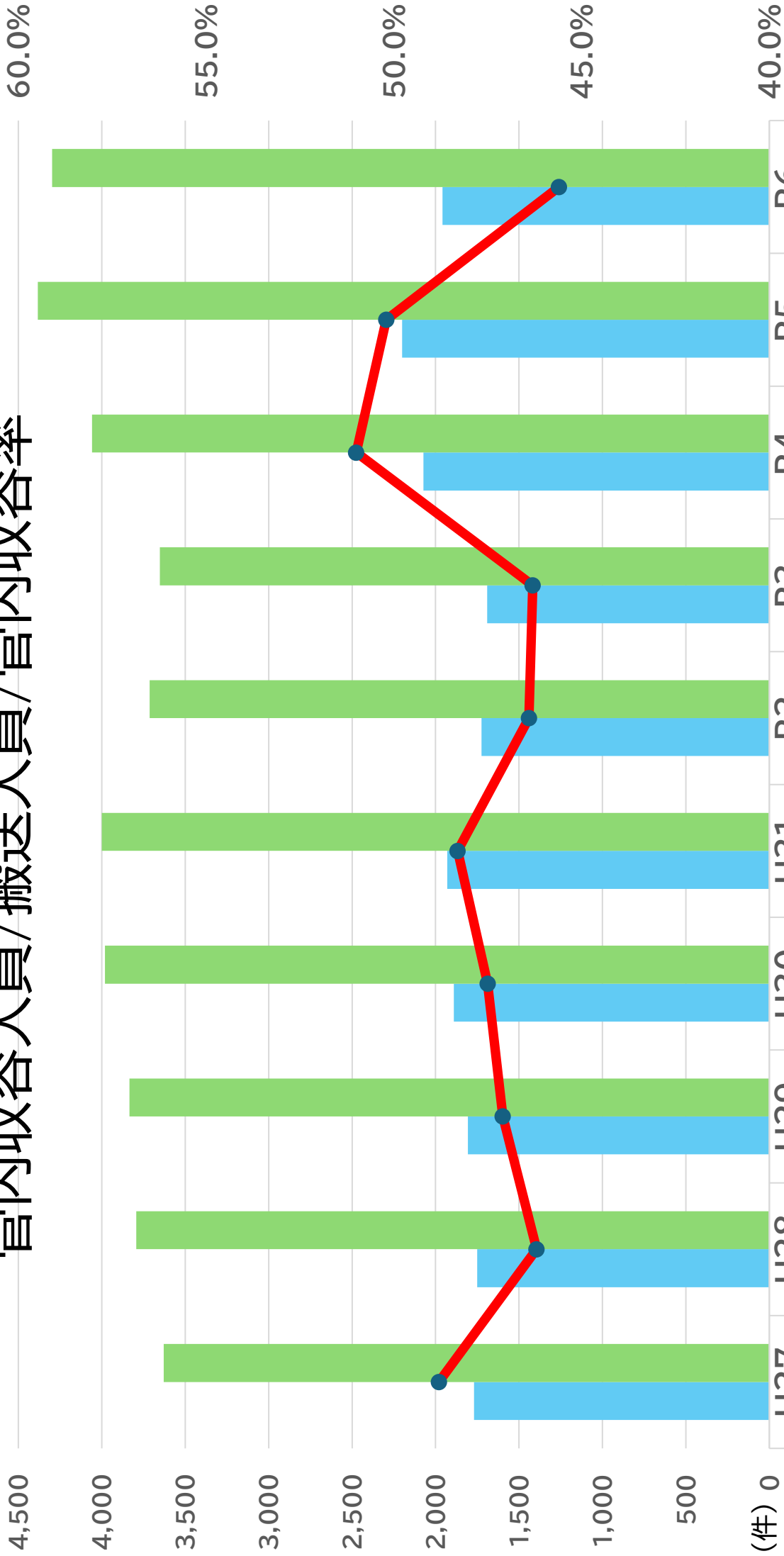

管内收容人員	管内收容人員	搬送人員	管内收容率
1,770	3,629	48.8%	
1,751	3,794	46.2%	
1,806	3,834	47.1%	
1,891	3,981	47.5%	
1,930	4,000	48.3%	
1,724	3,713	46.4%	
1,691	3,652	46.3%	
2,072	4,059	51.0%	
2,200	4,383	50.2%	
1,958	4,298	45.6%	

傷病程度別の搬送人員と構成比(管内)

■ 死亡
初診時において死亡が確認されたもの

■ 重症
傷病程度が3週間以上の入院加療を必要とするもの

■ 中等症
傷病程度が重症または軽症以外のもの

■ 軽症
傷病程度が入院加療を必要としないもの

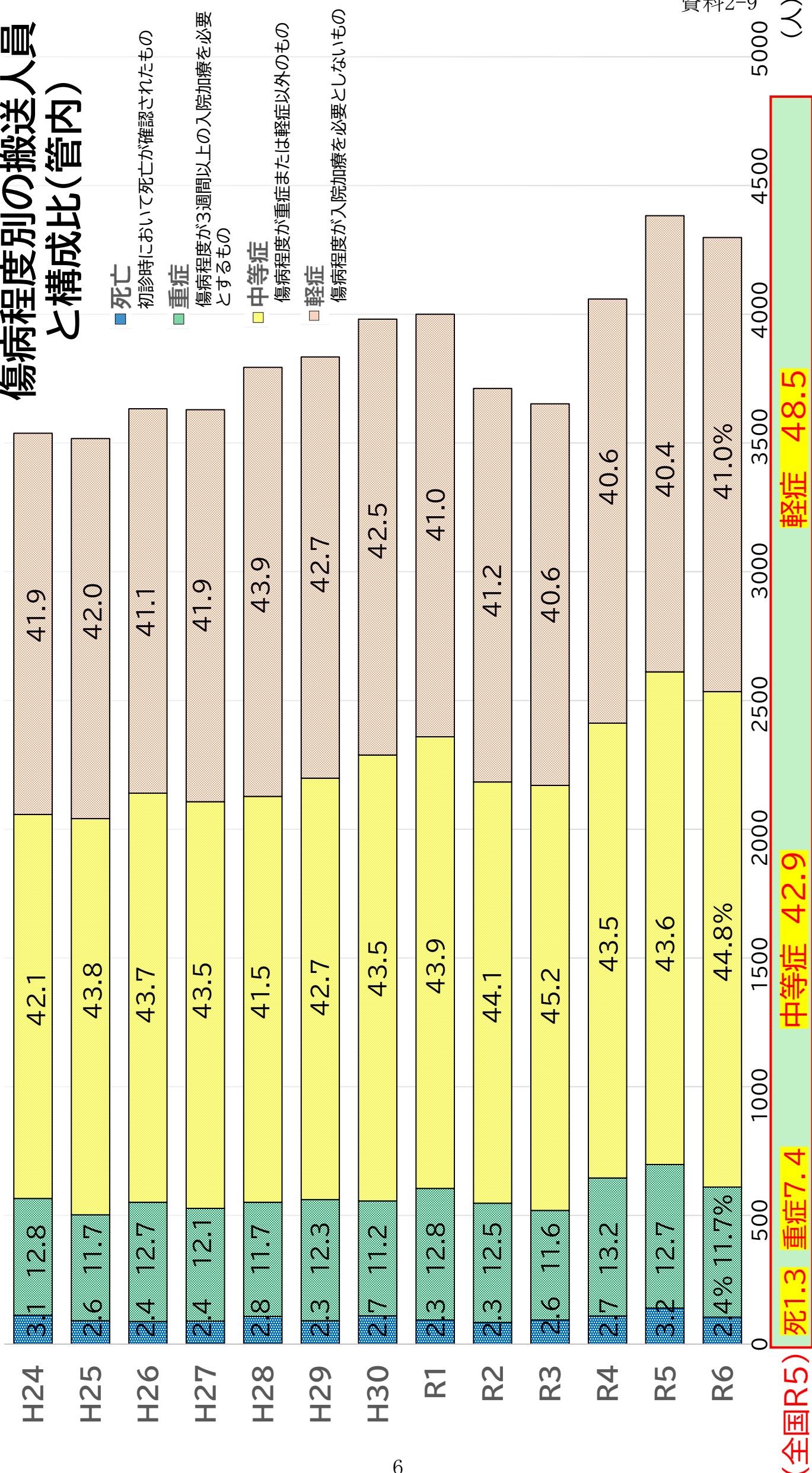

資料2-9

(全国R5)

年齢区分別の搬送人員
と構成比(管内)

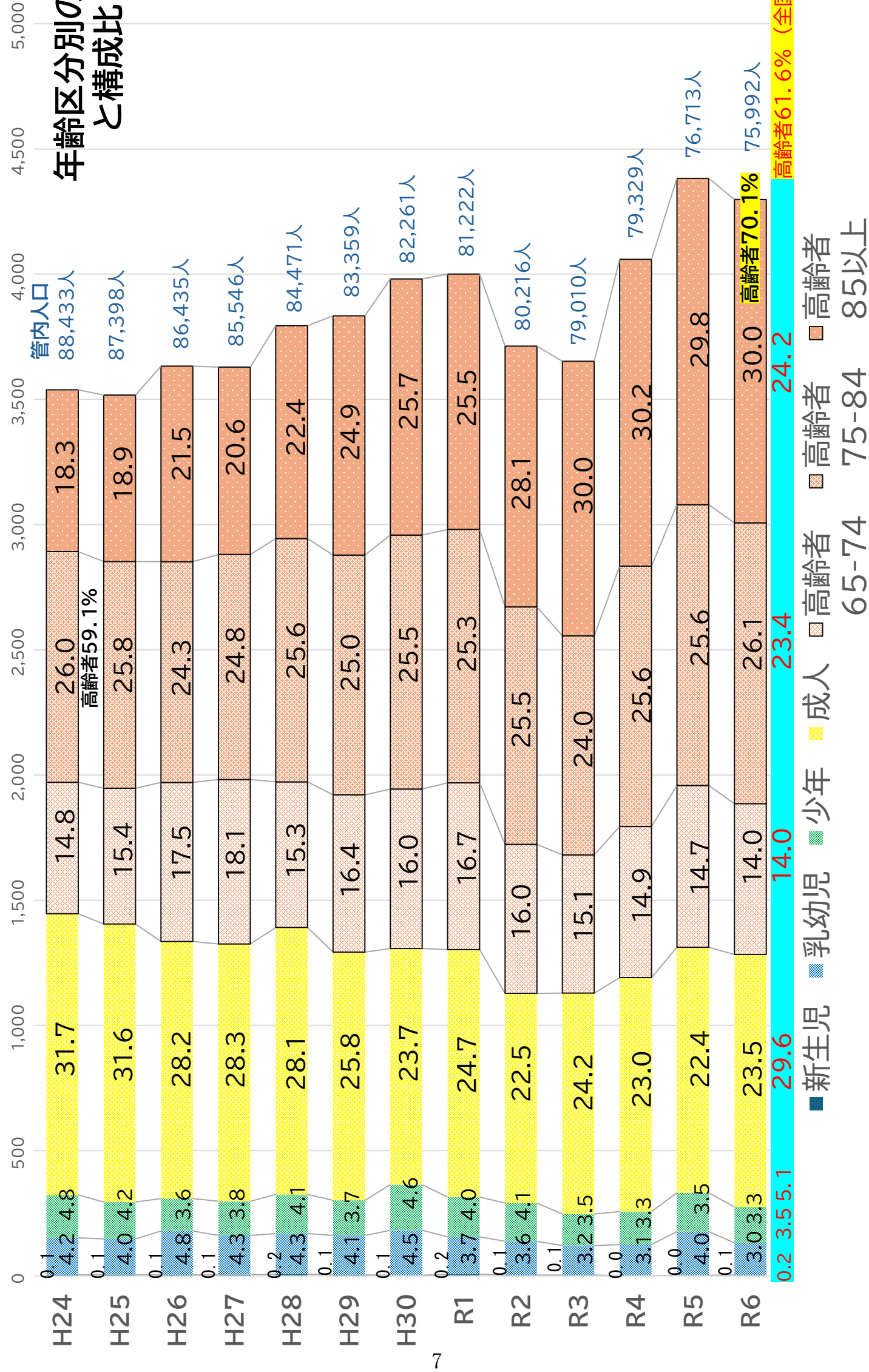

事故種別の搬送人員
と構成比(%) (管内)

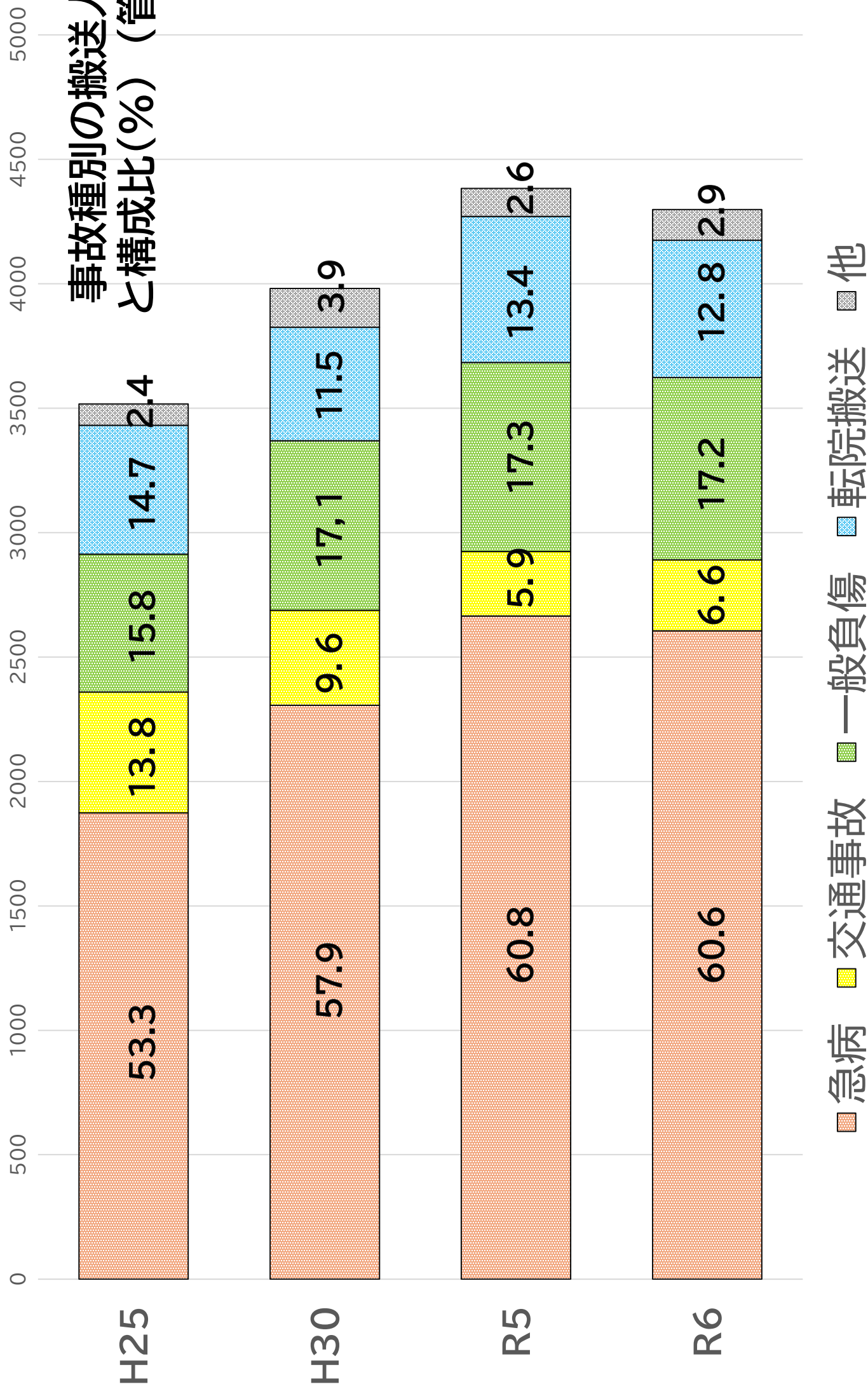

12

現場到着所要時間 及び 病院収容所要時間の推移

上段の青色が現場到着所要時間：(覚知～現場到着までの時間)

90

10

8

6

5

4

3

2

1

0

(分)

資料2

(分)

10.0

8.8

8.9

8.6

8.5

8.7

8.6

7.7

6.3

5.7

39.5

46.3

49.9

39.3

45.6

36.5

29.4

38.9

21.3

28.9

29.4

36.5

39.3

39.5

45.6

46.3

49.9

5.7

29.4

36.5

39.3

39.5

45.6

46.3

49.9

5.7

29.4

36.5

39.3

39.5

45.6

46.3

49.9

5.7

29.4

36.5

39.3

39.5

45.6

46.3

49.9

5.7

29.4

36.5

39.3

39.5

45.6

46.3

49.9

5.7

29.4

36.5

39.3

39.5

45.6

46.3

49.9

5.7

29.4

36.5

39.3

39.5

45.6

46.3

49.9

5.7

29.4

36.5

39.3

39.5

45.6

46.3

49.9

5.7

29.4

36.5

39.3

39.5

45.6

46.3

49.9

5.7

29.4

36.5

39.3

39.5

45.6

46.3

49.9

5.7

29.4

36.5

39.3

39.5

45.6

46.3

49.9

5.7

29.4

36.5

39.3

39.5

45.6

46.3

49.9

5.7

29.4

36.5

39.3

39.5

45.6

46.3

49.9

5.7

29.4

36.5

39.3

39.5

45.6

46.3

49.9

5.7

29.4

36.5

39.3

39.5

45.6

46.3

49.9

5.7

29.4

36.5

39.3

39.5

45.6

46.3

49.9

5.7

29.4

36.5

39.3

39.5

45.6

46.3

49.9

5.7

29.4

36.5

39.3

39.5

45.6

46.3

49.9

5.7

29.4

36.5

39.3

39.5

45.6

46.3

49.9

5.7

29.4

36.5

39.3

39.5

45.6

46.3

49.9

5.7

29.4

36.5

39.3

39.5

45.6

46.3

49.9

5.7

29.4

36.5

39.3

39.5

45.6

46.3

49.9

5.7

29.4

36.5

39.3

39.5

45.6

46.3

49.9

5.7

29.4

36.5

39.3

39.5

45.6

46.3

49.9

5.7

29.4

36.5

39.3

39.5

45.6

46.3

49.9

5.7

29.4

36.5

39.3

39.5

45.6

46.3

49.9

5.7

29.4

36.5

39.3

39.5

45.6

46.3

49.9

5.7

29.4

36.5

39.3

39.5

45.6

46.3

49.9

5.7

29.4

36.5

39.3

39.5

45.6

46.3

49.9

5.7

29.4

36.5

39.3

39.5

45.6

46.3

49.9

5.7

29.4

36.5

39.3

39.5

45.6

46.3

49.9

5.7

29.4

36.5

39.3

39.5

45.6

46.3

49.9

5.7

29.4

36.5

39.3

39.5

45.6

46.3

49.9

5.7

29.4

36.5

39.3

39.5

45.6

46.3

49.9

5.7

29.4

36.5

39.3

39.5

45.6

46.3

49.9

5.7

29.4

36.5

39.3

39.5

45.6

46.3

49.9

5.7

29.4

36.5

39.3

39.5

45.6

46.3

49.9

5.7

29.4

36.5

39.3

39.5

45.6

46.3

49.9

5.7

29.4

36.5

39.3

39.5

45.6

46.3

49.9

5.7

29.4

36.5

39.3

39.5

45.6

46.3

49.9

病院到着所要時間/現場滞在時間 ※転院搬送除く

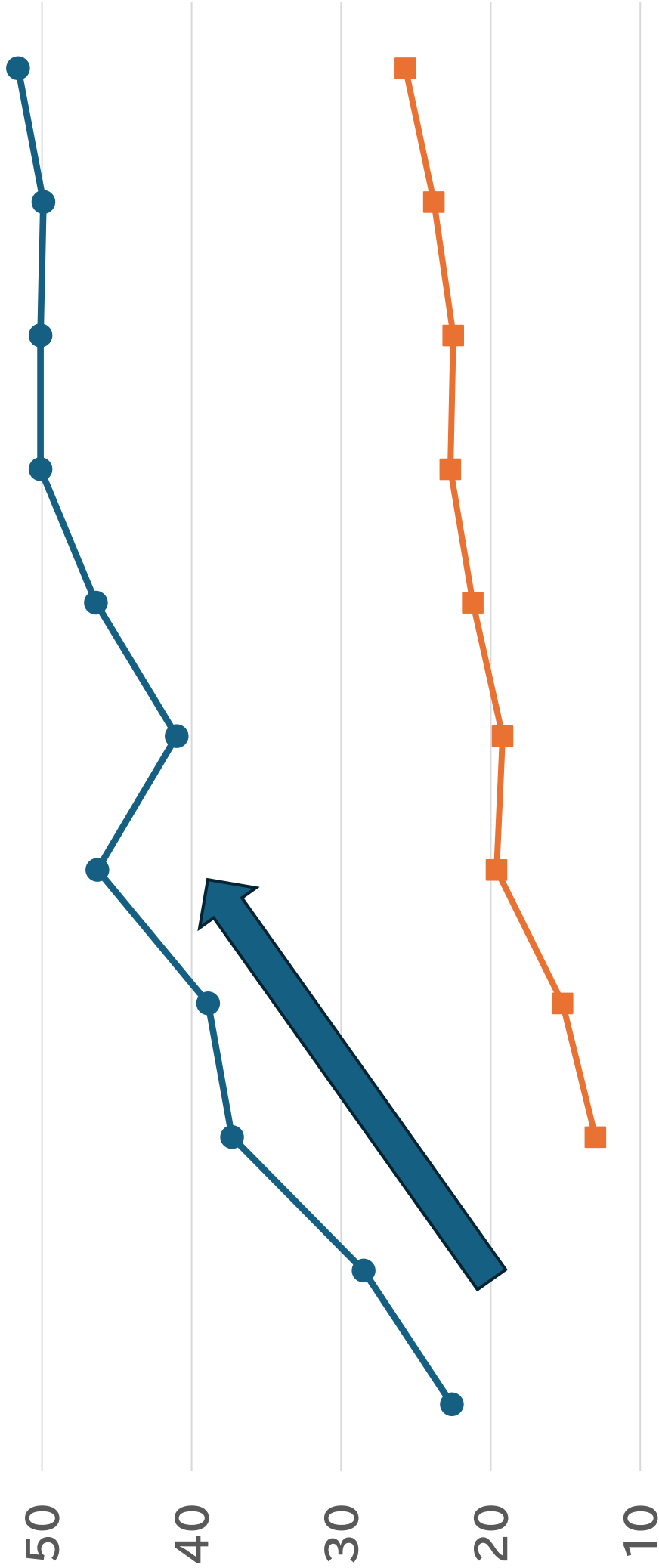

(分) 0

	H16	H23	H24	H25	H30	H31	R2	R3	R4	R5	R6
● 覚知～病院収容	22.6	28.5	37.3	38.9	46.3	41	46.4	50.1	50.1	49.9	51.6
■ 現場滞在			13	15.2	19.6	19.2	21.2	22.7	22.5	23.8	25.7

照会数・受入人数 管轄内医療機関(R2-R6)

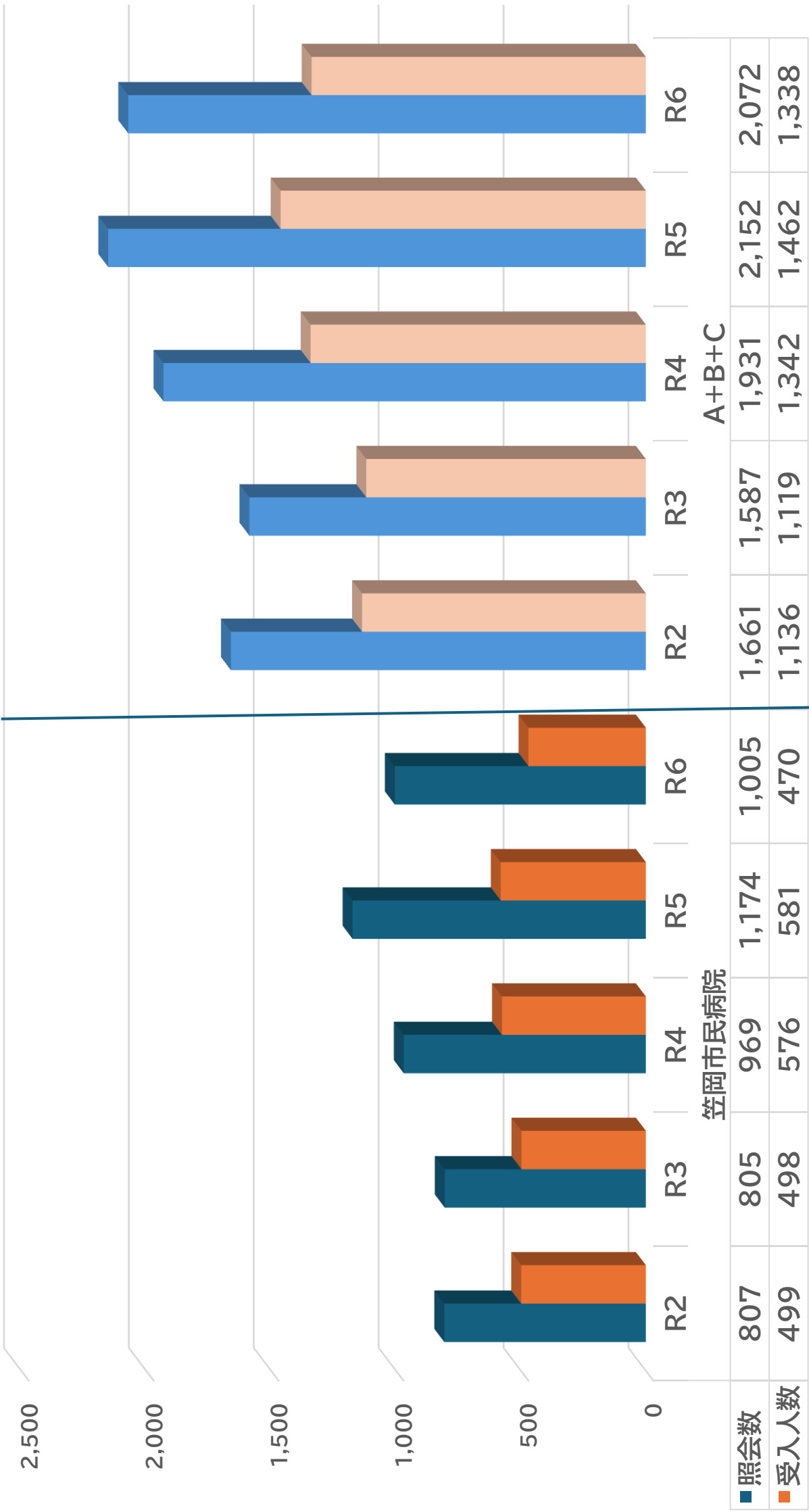

CPA:照会数・受入人数 管轄内医療機関(R2-R6)

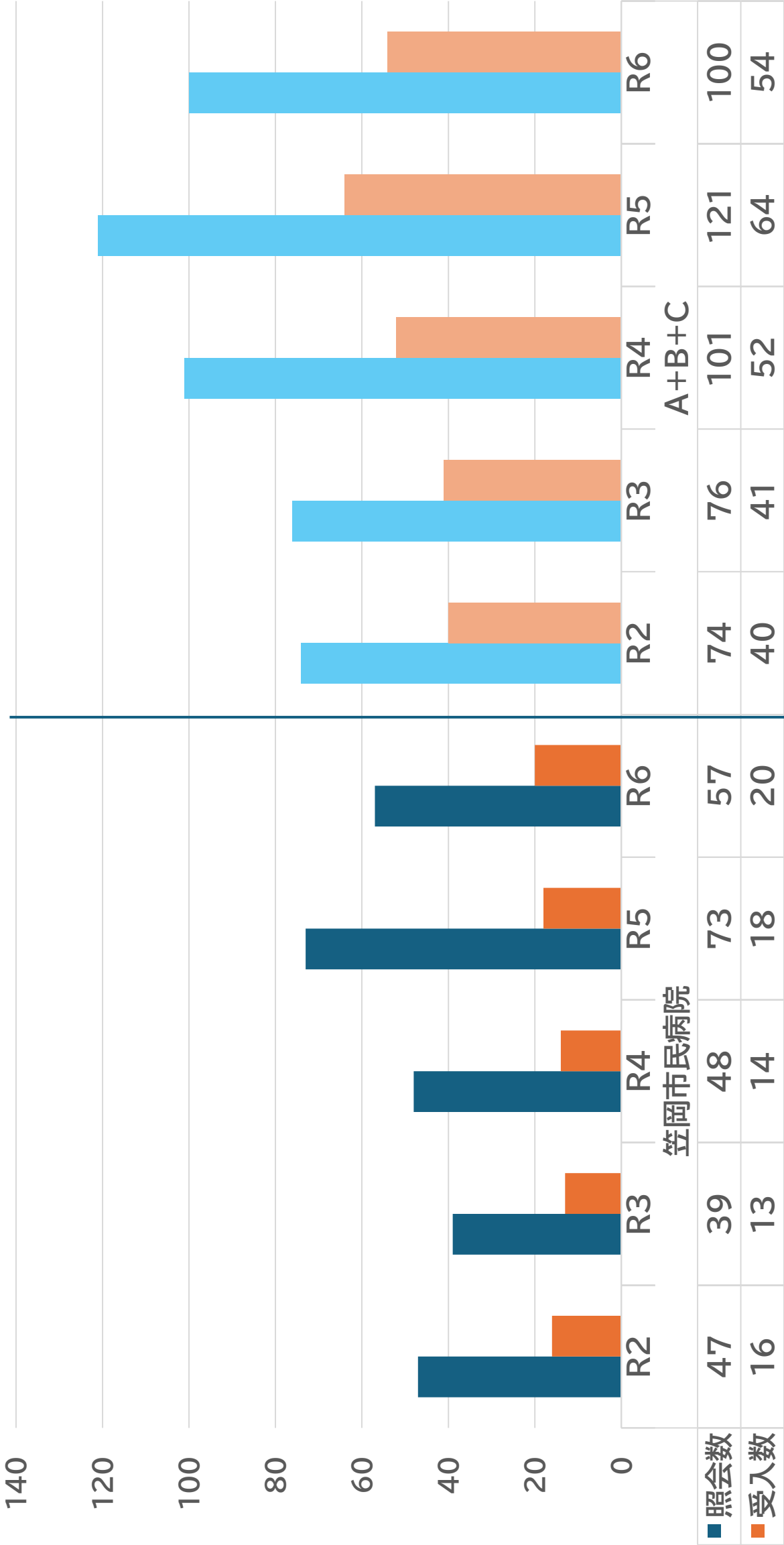

CPA応需率 管轄内医療機関(R2-R6)

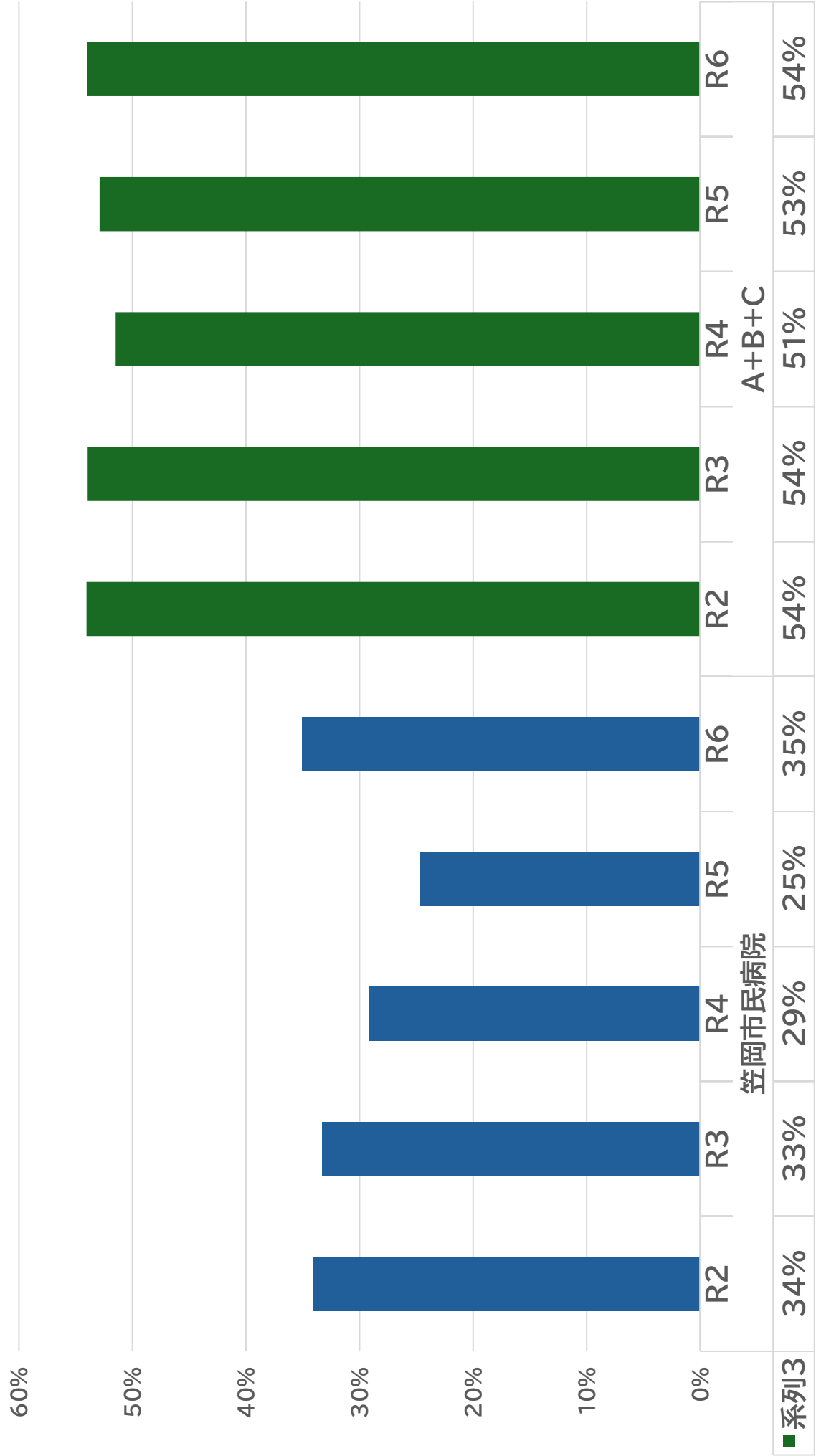

令和 6 年度
笠岡市病院事業決算報告書

笠岡市立市民病院

目 次

第1 笠岡市病院事業会計決算

1. 令和6年度笠岡市病院事業決算報告書	1
2. 令和6年度笠岡市病院事業損益計算書	6
3. 令和6年度笠岡市病院事業剰余金計算書	7
4. 令和6年度笠岡市病院事業欠損金処理計算書(案)	7
5. 令和6年度笠岡市病院事業貸借対照表	9
6. 注記	11

第2 笠岡市病院事業報告書

1. 概 況	14
(1) 総括事項	14
(2) 経営指標に関する事項	14
(3) 議会議決事項	15
(4) 行政官庁認可事項	15
(5) 職員に関する事項	15
2. 建設改良	16
(1) 令和6年度に取得した器械備品等	16
(2) 令和6年度に行った新病院建設に関する改良工事等	16
3. 業 務	16
(1) 業 務 量	16
(2) 事業収入に関する事項	18
(3) 事業費用に関する事項	18
(4) 患者1人当たりの収入等	19
4. 会 計	19
(1) 重要契約の要旨	19
(2) 企業債の概況	20
(3) 議会の議決を経なければ流用できない経費の予定額及び執行額	20

第3 笠岡市病院事業会計決算附属書

1. 令和6年度笠岡市病院事業キャッシュ・フロー計算書	21
2. 収益費用明細書	22
3. 資本的収入・支出明細書	26
4. 固定資産明細書	28
5. 企業債明細書	30

第 1 笠岡市病院事業会計決算

1. 令和6年度笠岡市病院事業決算報告書

(1) 収益的収入及び支出

収 入

区 分	予 算		
	当 初 予 算 額	補 正 予 算 額	地方公営企業法第24条第3項の規定による支出額に係る財源充当額
第1款 病院事業収益	2,009,100,000	△ 48,550,000	0
第1項 医業収益	1,587,540,000	△ 58,610,000	0
第2項 医業外収益	421,460,000	8,420,000	0
第3項 特別利益	100,000	1,640,000	0

支 出

区 分	予 算					
	当初予算額	補正予算額	予備費支出額	流 用 増減額	地方公営企業法第24条第3項の規定による支出額	小 計
第1款 病院事業費用	2,005,600,000	△ 45,100,000	0	0	0	1,960,500,000
第1項 医業費用	1,964,860,000	△ 54,130,000	0	0	0	1,910,730,000
第2項 医業外費用	32,640,000	△ 870,000	0	0	0	31,770,000
第3項 特別損失	8,000,000	9,900,000	0	0	0	17,900,000
第4項 予 備 費	100,000	0	0	0	0	100,000

(注) 医業外費用のうち、消費税及び地方消費税納付予定額は、6,088,100円である。

(単位：円)

額		決 算 額	予 算 額 に 比 べ 決 算 額 の 増 減	備 考
合 計				
1,960,550,000		1,963,284,543	2,734,543	
1,528,930,000		1,535,308,933	6,378,933	(うち、仮受消費税及び地方消費税 7,429,446円)
429,880,000		426,252,267	△ 3,627,733	(うち、仮受消費税及び地方消費税 1,732,334円)
1,740,000		1,723,343	△ 16,657	(うち、仮受消費税及び地方消費税 35,409円)

(単位：円)

額		決 算 額	地方公営企業法第26条第2項の規定による繰越額	不 用 額	備 考
地方公営企業法第26条第2項の規定による繰越額	合 計				
0	1,960,500,000	1,963,490,605	0	△ 2,990,605	
0	1,910,730,000	1,862,745,736	0	47,984,264	(うち、仮払消費税及び地方消費税 40,721,455円)
0	31,770,000	86,601,642	0	△ 54,831,642	(うち、仮払消費税及び地方消費税 9,806円)
0	17,900,000	14,143,227	0	3,756,773	(うち、仮払消費税及び地方消費税 8,230円)
0	100,000	0	0	100,000	

(2) 資本的收入及び支出

収 入

区 分	予 算			
	当初予算額	補正予算額	小 計	地方公営企業法 第26条の規定に よる繰越額に係 る財源充当額
第1款 資本的收入	108,560,000	30,840,000	139,400,000	0
第1項 企業債	75,300,000	30,500,000	105,800,000	0
第2項 他会計からの 出 資 金	33,260,000	△ 740,000	32,520,000	0
第3項 補 助 金	0	1,080,000	1,080,000	0
第4項 貸付回収金	0	0	0	0

支 出

区 分	予 算					
	当初予算額	補正予算額	流用 増減 額	小 計	地方公営企 業法第26条 の規定によ る繰越額	継続費通 次繰越額
第1款 資本的支出	210,240,000	16,100,000	0	226,340,000	48,000,000	0
第1項 建設改良費	139,240,000	17,600,000	0	156,840,000	48,000,000	0
第2項 企業債償還金	63,800,000	△ 1,500,000	0	62,300,000	0	0
第3項 貸 付 金	7,200,000	0	0	7,200,000	0	0

資本的收入が資本的支出に対し不足する額110,372,147円は、過年度分損益勘定留保資金102,868,466円

(単位：円)

額		決 算 額	予算額に比べ 決算額の増減	備 考
継続費通次繰越額 に係る財源充当額	合 計			
0	139,400,000	72,529,000	△ 66,871,000	
0	105,800,000	28,700,000	△ 77,100,000	
0	32,520,000	32,520,000	0	
0	1,080,000	2,029,000	949,000	
0	0	9,280,000	9,280,000	

(単位：円)

額	決 算 額	翌年度繰越額			不 用 額	備 考
合 計		地方公営企業 法第26条の規 定による繰越 額	継続費通次 繰越額	合 計		
274,340,000	182,901,147	74,250,000	0	74,250,000	17,188,853	
204,840,000	113,425,864	74,250,000	0	74,250,000	17,164,136	(うち、仮払消費 税及び地方消費税 7,503,681円)
62,300,000	62,275,283	0	0	0	24,717	
7,200,000	7,200,000	0	0	0	0	

及び当年度分消費税及び地方消費税資本的収支調整額7,503,681円で補填した。

不課税収入及び特定収入の使途について

1. 収益的収入

(単位：円)

特定収入の判定を要する収入		使 途	金 額
他会計負担金	特定収入以外	給与費（通勤手当を除く）	235,441,149
		企業債利子償還金	2,454,000
		減価償却費	22,961,000
	特定収入	経費等	11,303,851
	小 計		272,160,000
他会計補助金	特定収入以外	給与費（通勤手当を除く）	69,360,000
	特定収入	給与費（通勤手当）	172,000
		経費等	97,618,000
	小 計		167,150,000
国庫補助金	特定収入	経費等	2,198,800
県補助金	特定収入以外	給与費（通勤手当を除く）	142,000
	特定収入	経費等	132,000
その他医業外収益	特定収入以外	給与費（通勤手当を除く）	622,161
合 計			442,404,961

2. 資本的収入

(単位：円)

特定収入の判定を要する収入		使 途	金 額
他会計出資金	特定収入以外	企業債元金	32,520,000
企業債	特定収入	医業設備費	28,700,000
国庫補助金	特定収入	医業設備費	1,353,000
県補助金	特定収入	医業設備費	676,000
合 計			63,249,000

2. 令和6年度笠岡市病院事業損益計算書

(令和6年4月1日から令和7年3月31日まで)

(単位：円)

1. 医業収益			
(1) 入院収益	991,345,596		
(2) 外来収益	389,753,476		
(3) その他医業収益	146,780,415	1,527,879,487	
(うち一般会計負担金 57,290,000円)			
2. 医業費用			
(1) 給与費	1,184,265,305		
(2) 材料費	215,667,873		
(3) 経費	328,598,627		
(4) 減価償却費	88,367,271		
(5) 資産減耗費	3,440,062		
(6) 研究研修費	1,685,143	1,822,024,281	
医業損失			294,144,794
3. 医業外収益			
(1) 受取利息及び配当金	162,949		
(2) 他会計補助金	167,150,000		
(3) 補助金	2,472,800		
(4) 長期前受金戻入	20,571,565		
(5) その他医業外収益	18,533,964		
(6) 他会計負担金	214,870,000		
(7) 雑収益	758,655	424,519,933	
4. 医業外費用			
(1) 支払利息及び企業債取扱諸費	4,509,336		
(2) 繰延勘定償却	0		
(3) 雑支出	22,098,074		
(4) 雑損失	59,984,426	86,591,836	
医業外利益			337,928,097
経常利益			43,783,303
5. 特別利益			
(1) 過年度損益修正益	1,687,934		
(2) その他特別利益	0	1,687,934	
6. 特別損失			
(1) 過年度損益修正損	14,134,997		
(2) その他特別損失	0	14,134,997	
			△ 12,447,063
当年度純利益			31,336,240
前年度繰越欠損金			3,183,545,170
当年度未処理欠損金			3,152,208,930

《参考》 当期純利益31,336,240円 (うち基準外繰入金0円)

3. 令和6年度笠岡市病院事業剰余金計算書

(令和6年4月1日から令和7年3月31日まで)

	資本金	剰余金		
		資本剰余金		
		受贈財産 評価額	寄附金	国庫補助金
前年度末残高	3,971,087,489	57,692,766	31,527,812	0
前年度処分額	0	0	0	0
議会の議決による処分額	0	0	0	0
減債積立金の積立	0	0	0	0
建設改良積立金の積立	0	0	0	0
処分後残高	3,971,087,489	57,692,766	31,527,812	0
当年度変動額	32,520,000	0	0	0
新会計基準による変動額	0	0	0	0
他会計からの出資金の受入	32,520,000	0	0	0
受贈財産の受入	0	0	0	0
寄附金の受入	0	0	0	0
国県等補助金の受入	0	0	0	0
当年度純利益	0	0	0	0
当年度末残高	4,003,607,489	57,692,766	31,527,812	0

4. 令和6年度笠岡市病院事業欠損金処理計算書（案）

(単位：円)

	資本金	未処理欠損金
当年度末残高	4,003,607,489	△ 3,152,208,930
議会の議決による処理額	0	0
処理後残高	4,003,607,489	(繰越欠損金) △ 3,152,208,930

(単位：円)

			資本合計
	欠 損 金		
資本剰余金 合計	未処理欠損金	欠損金 合計	
89,220,578	△ 3,183,545,170	△ 3,183,545,170	876,762,897
0	0	0	0
0	0	0	0
0	0	0	0
0	0	0	0
	(繰越欠損金)		
89,220,578	△ 3,183,545,170	△ 3,183,545,170	876,762,897
0	31,336,240	31,336,240	63,856,240
0	0	0	0
0	0	0	32,520,000
0	0	0	0
0	0	0	0
0	0	0	0
0	31,336,240	31,336,240	31,336,240
	(当年度未処理欠損金)		
89,220,578	△ 3,152,208,930	△ 3,152,208,930	940,619,137

5. 令和6年度笠岡市病院事業貸借対照表

(令和7年3月31日)

(単位：円)

資 産 の 部		
1. 固定資産		
(1) 有形固定資産		
イ 土地		89,778,299
ロ 建物	2,338,925,317	
減価償却累計額	△ 1,905,156,521	433,768,796
ハ 構築物	65,522,221	
減価償却累計額	△ 58,753,691	6,768,530
ニ 器械備品	1,475,743,947	
減価償却累計額	△ 1,203,201,764	272,542,183
ホ 車両	4,453,575	
減価償却累計額	△ 2,133,498	2,320,077
ヘ 建設仮勘定		256,799,235
有形固定資産合計		<u>1,061,977,120</u>
(2) 無形固定資産		
イ 電話加入権		248,800
ロ 下水道施設利用権		5,086,000
無形固定資産合計		<u>5,334,800</u>
(3) 投資その他の資産		
イ 長期貸付金		36,000,000
ロ 差入保証金		0
投資その他の資産合計		<u>36,000,000</u>
固定資産合計		<u>1,103,311,920</u>
2. 流動資産		
(1) 現金預金		643,982,217
(2) 未収金		235,537,069
(3) 貸倒引当金		△ 2,352,018
(4) 貯蔵品		13,021,330
(5) その他の流動資産		0
流動資産合計		<u>890,188,598</u>
資産合計		<u><u>1,993,500,518</u></u>

負債の部

3. 固定負債

(1) 企業債	287,316,274	
(2) 退職給付引当金	369,796,909	
固定負債合計		<u>657,113,183</u>

4. 流動負債

(1) 企業債 (1年以内に期限の到来するもの)	60,206,138	
(2) 未払金	123,330,702	
(3) 賞与引当金	84,950,000	
(4) 預り金	4,064,258	
流動負債合計		<u>272,551,098</u>

5. 繰延収益

(1) 長期前受金	252,229,759	
(2) 収益化累計額	△ 129,012,659	
繰延収益合計		<u>123,217,100</u>

負債合計

1,052,881,381

資本の部

6. 資本金		<u>4,003,607,489</u>
--------	--	----------------------

7. 剰余金

(1) 資本剰余金		
イ 受贈財産評価額	57,692,766	
ロ 寄附金	31,527,812	
資本剰余金合計		<u>89,220,578</u>
(2) 利益剰余金		
イ 当年度未処理欠損金	3,152,208,930	
利益剰余金合計	△ 3,152,208,930	
剰余金合計		<u>△ 3,062,988,352</u>

資本合計

940,619,137

負債資本合計

1,993,500,518

6. 注 記

I 重要な会計方針

1 たな卸資産の評価基準及び評価額

貯蔵品については、短期間に消費されるものであるため、たな卸資産額の重要性が乏しいと判断し、低価法を用いず、先入先出法による原価法による。

2 固定資産の減価償却の方法

(1) 有形固定資産 定額法による。

・主な耐用年数

建物	15～39年
構築物	3～50年
器機備品	2～15年
車両	3～6年

3 引当金の計上方法

(1) 退職給付引当金

職員の退職手当の支給に備えるため、当年度の退職手当の期末要支給額に相当する金額を、平成26年度から15事業年度に分割して計上している。

(2) 賞与引当金

職員の期末・勤勉手当、並びに賞与月の法定福利費の支給に備えるため、当年度末における翌年度支給見込額に基づき、当年度の負担に属する額（12月から3月までの4か月分）を計上している。

(3) 貸倒引当金

未収金の回収不能に備えるため、当年度末における過年度未収金のうち、回収不能が見込まれる金額を計上している。

4 その他の会計に関する書類の作成のための基本となる重要な事項

消費税及び地方消費税の会計処理は、税抜方式による。

II キャッシュ・フロー計算書等関連

1 キャッシュ・フロー計算書の作成方法

(1) 間接法による。

2 重要な非資金取引

(1) 長期前受金戻入	20,571,565円
(2) 退職給付引当金積立	70,165,386円
(3) 賞与引当金積立	84,950,000円

III 貸借対照表等関連

1 企業債の償還に係る他会計の負担

貸借対照表に計上されている企業債（当該事業年度の末日の翌日から起算して1年以内に償還予定のものを含む）のうち、一般会計が将来負担すると見込まれる額は、181,258,220円である。

2 引当金の取崩し

(1) 退職給付引当金の取崩し

退職手当を支給するため、58,399,852円取崩した。

(2) 賞与引当金の取崩し

期末手当及び勤勉手当を支給するため、84,366,000円取崩した。

(3) 貸倒引当金の取崩し

本年度の取崩しはない。

IV. セグメント情報に関する注記

(1) 笠岡市病院事業会計は、単一セグメントのため、記載を省略している。

《参考》 一般会計からの繰入金の状況

(単位：円)

3 条 予 算 分 ・ 収 益 的 収 入	基準内	負担金	57,290,000	救急医療の確保に要する経費
			2,454,000	企業債利子
			22,961,000	高度医療に要する経費
			59,455,000	リハビリテーション医療に要する経費
			70,166,000	退職給付引当金繰入金補助
			4,627,000	一般職退職金負担金補助
			22,000,000	寄付講座
			33,207,000	経営改革に要する経費
		計	272,160,000	
		補助金	2,490,000	医師・看護師等の研究研修に要する経費
	29,500,000		基礎年金拠出金に要する経費	
	6,420,000		共済追加費用	
	6,202,000		児童手当に要する経費	
	18,149,000		医師勤務環境の改善に要する経費	
	95,128,000		医師の派遣等に要する経費	
	9,261,000	医師事務作業補助に要する経費		
	計	167,150,000		
基準内 小計		439,310,000		
基準外	補助金	0		
基準外 小計		0		
3条予算分 合計		439,310,000		
4 条 予 算 分 ・ 資 本 的 収 入	基準内	出資金	32,520,000	企業債元金
	基準内 小計		32,520,000	
	基準外	出資金	0	
	基準外 小計		0	
	4条予算分 合計		32,520,000	
繰入金 総合計			471,830,000	

第 2 笠岡市病院事業報告書

1. 概 況

(1) 総括事項

令和6年度は新型コロナウイルス関連の補助金が皆減となり、6月には診療報酬の改定が行われました。これらの経営への影響を考慮しつつ、黒字化を目指し経営改善の努力をした結果、前年度に続き黒字化という目標を達成することができました。しかしながら、全国の公立病院は、地域の基幹的医療機関として重要な役割を果たしています。多くの病院において、患者数の減少や医師不足など、様々な課題を抱えています。

令和7年度は、そのような課題を一つ一つ解決し、より一層の経営改善と診療体制の強化を図るため、国立病院機構南岡山医療センターで院長としての実績を持つ医師を病院事業管理者（兼）院長として招聘します。

(2) 経営指標に関する事項

ア 患者数の状況

入院患者数は、1,433人減の32,897人（4.2%減）となり、病床利用率は3.8ポイント減の91.0%に、1日平均入院患者数は90人（前年度94人）となりました。外来患者数は、3,956人減の37,019人（9.7%減）となり、1日平均外来患者数は152人（前年度161人）となりました。

イ 収益的収支の状況

病院事業収益は、1,954,087千円で前年度に比べ309,432千円（13.7%）の減収となりました。医業収益は、1,527,879千円で前年度に比べ231,190千円（13.1%）の減収となり、患者1人1日当たりの診療収入では、入院は4,793円減の30,135円、外来は215円増の10,529円となりました。病院事業費用は、1,922,751千円で前年度に比べ38,215千円（2.0%）の減少となりました。医業費用は、1,822,024千円で前年度に比べ28,697千円（1.6%）の減少となりました。

以上の結果、収益的収支における本年度純利益は31,336千円と4年連続の黒字決算となり、年度末未処理欠損金は3,152,209千円で4年連続で債務超過の状況から脱しています。

ウ 資本的収支の状況

建設改良費では、昨年度予算繰越をしていた笠岡市新病院建設工事設計業務（基本設計）を行うとともに、新病院敷地内の建物の解体工事を行いました。また、建築資材や人件費の上昇などにより、物価が上昇するなどの影響により、基本計画の見直しを行い、これに伴う設計内容の見直しに時間を要したため、笠岡市新病院建設工事設計業務（実施設計）の予算を令和7年度に繰り越しました。

	R2年度	R3年度	R4年度	R5年度	R6年度
病院事業収益(千円)	1,884,932	2,186,496	2,432,749	2,263,519	1,954,087
病院事業費用(千円)	1,951,426	2,011,487	2,054,099	1,960,966	1,922,751
当年度純損益(千円)	▲ 66,494	175,009	378,650	302,553	31,336
経常収益(千円)	1,842,715	2,185,927	2,431,672	2,249,973	1,952,399
経常費用(千円)	1,904,125	2,002,994	2,042,374	1,940,170	1,908,616
経常損益(千円)	▲ 61,410	182,933	389,298	309,803	43,783
経常収支比率(%)	96.8%	109.1%	119.1%	116.0%	102.3%
医業収益(千円)	1,231,226	1,626,026	1,822,724	1,759,069	1,527,879
他会計負担金(千円)	47,420	47,410	69,130	49,660	57,290
医業費用(千円)	1,812,014	1,924,134	1,942,275	1,850,721	1,822,024
医業損益(千円)	▲ 580,788	▲ 298,108	▲ 119,551	▲ 91,652	▲ 294,145
医業収支比率(%)	68.0%	84.5%	93.8%	95.1%	83.9%
修正医業収支比率(%)	65.3%	82.0%	90.3%	92.4%	80.7%
許可病床数(人)	194	99	99	99	99
年延病床数(人)	70,810	36,135	36,135	36,234	36,135
年延入院患者数(人)	25,531	32,850	35,404	34,330	32,897
病床利用率(%)	36.1%	90.9%	98.0%	94.8%	91.0%

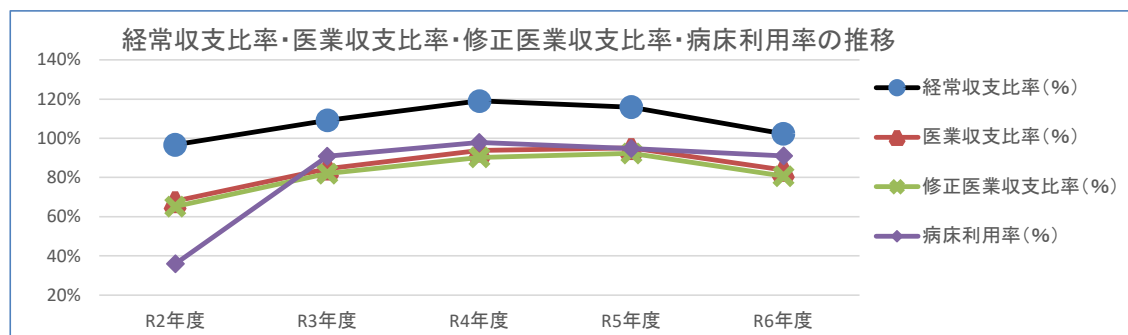

黒字決算になったとはいえ、経営は厳しい状況です。今後も入院単価のアップや外来患者数の増加による収益増を図るとともに、更なるコストカットに努め黒字体質への定着を目指します。また、多様なルートから医師の確保に努め診療体制の維持・強化を図り、「市民の皆様から真に愛され、親しまれ、信頼される病院」を目指して、今後も一層努力してまいります。

(3) 議会議決事項

議案番号	件 名	提出年月日	議決承認年月日	備考
議案第58号	令和5年度笠岡市病院事業会計の決算認定について	令和6年9月2日	令和6年10月2日	
議案第10号	令和6年度笠岡市病院事業会計補正予算(第1号)	令和7年2月25日	令和7年3月12日	
議案第19号	令和7年度笠岡市病院事業会計予算	令和7年2月25日	令和7年3月28日	

(4) 行政官庁認可事項

申請年月日	申 請 先	件 名	許可年月日
令和6年3月21日	中国四国厚生局長	情報通信機器を用いた診療に係る基準	令和6年4月1日
令和6年5月30日	中国四国厚生局長	急性期看護補助体制加算(50対1)	令和6年6月1日
令和6年5月30日	中国四国厚生局長	地域包括ケア入院医療管理料1	令和6年6月1日
令和6年6月20日	中国四国厚生局長	外来・在宅ベースアップ評価料(I)	令和6年6月1日
令和6年6月20日	中国四国厚生局長	入院ベースアップ評価料40	令和6年7月1日
令和6年8月21日	中国四国厚生局長	療養病棟入院基本料	令和6年9月1日
令和6年8月22日	中国四国厚生局長	感染対策向上加算2	令和6年9月1日
令和6年9月24日	中国四国厚生局長	医療DX推進体制整備加算	令和6年10月1日
令和6年10月31日	岡山県知事	病院開設許可事項の変更許可(3階病棟)	令和6年11月7日
令和6年11月22日	中国四国厚生局長	認知症ケア加算2	令和6年12月1日
令和7年2月12日	岡山県知事	令和6年度起債(第2次協議)について	令和7年3月21日

(5) 職員に関する事項

ア 職 員 数

(単位:人)

区分		職 種	R5年度末	R6年度末	異動者	
					増	減
損益勘定所属職員	正規職員	医師	7	6	1	2
		看護師	46	44	1	3
		准看護師	0	0	0	0
		医療技術員	30	31	2	1
		事務員	5	7	2	0
		労務員	1	1	0	0
		小 計	89	89	6	6
	会計年度任用職員	医師	6	3	0	3
		看護師	12	12	4	4
		准看護師	2	2	1	1
		医療技術員	7	7	1	1
		事務員	27	26	3	4
		労務員	15	17	4	2
		小 計	69	67	13	15
	計		158	156	19	21
所資本勘定所属職員	正規	事務員	0	2	2	0
	会計年度	事務員	0	1	1	0
	計		0	3	3	0
合 計		158	159	22	21	

2. 建設改良

(1) 令和6年度に取得した器械備品等（税抜き）

区 分	名 称	数量	金 額 (円)	備 考
器 械 備 品	医療用紫外線治療器 セラビーム	1台	4,818,182	
〃	送信機ZS-630P	3台	1,030,000	
〃	電子処方箋	1台	4,990,000	
〃	医薬品在庫管理 システム ODSS	1台	995,000	
合 計			11,833,182	

(2) 令和6年度に行った新病院建設に関する改良工事等（税抜き）

名 称	金 額 (円)	備 考
地質調査業務	9,840,000	
新病院建設支援業務	16,363,637	
旧隔離病棟解体工事業務	6,000,000	
アスベスト調査業務	190,000	
基本設計業務	31,000,000	前年度繰越分
病院建設課人件費	29,843,764	
土地賃借料	851,600	
合 計	94,089,001	

3. 業 務

(1) 業 務 量

区 分	令和5年度		令和6年度		増 減	
	入院患者	外来患者	入院患者	外来患者	入院患者	外来患者
内 科	23,753	16,624	16,274	14,507	△ 7,479	△ 2,117
循環器内科	0	379	0	350	0	△ 29
呼吸器内科	0	210	0	123	0	△ 87
外 科	2,048	2,706	2,884	3,589	836	883
消化器内科	0	332	0	320	0	△ 12
整 形 外 科	5,449	6,070	4,699	6,097	△ 750	27
皮 膚 科	0	5,657	0	3,773	0	△ 1,884
泌 尿 器 科	180	955	12	360	△ 168	△ 595
産 婦 人 科	0	411	0	791	0	380
眼 科	0	1	0	87	0	86
リハビリテーション科	2,791	1,337	8,951	1,228	6,160	△ 109
小 児 科	109	6,293	77	5,794	△ 32	△ 499
合 計	34,330	40,975	32,897	37,019	△ 1,433	△ 3,956

区 分	令和5年度	令和6年度	増 減
1日平均入院患者数	94人	90人	△ 4人
1日平均外来患者数	161人	152人	△ 9人
入院診療日数	366日	365日	△ 1日
外来診療日数	255日	243日	△ 12日

入院患者の科別月別延数

(単位：人)

区 分	4月	5月	6月	7月	8月	9月	10月	11月	12月	1月	2月	3月	計
内 科	1,419	1,390	1,246	1,418	1,535	1,343	1,249	1,495	1,349	1,463	1,219	1,148	16,274
循環器内科	0	0	0	0	0	0	0	0	0	0	0	0	0
呼吸器内科	0	0	0	0	0	0	0	0	0	0	0	0	0
外 科	166	223	225	206	238	234	323	220	175	306	357	211	2,884
消化器内科	0	0	0	0	0	0	0	0	0	0	0	0	0
整 形 外 科	448	490	411	528	417	331	346	272	349	366	370	371	4,699
皮 膚 科	0	0	0	0	0	0	0	0	0	0	0	0	0
泌 尿 器 科	10	1	1	0	0	0	0	0	0	0	0	0	12
産 婦 人 科	0	0	0	0	0	0	0	0	0	0	0	0	0
眼 科	0	0	0	0	0	0	0	0	0	0	0	0	0
リハビリテーション科	694	843	808	807	772	692	768	708	745	774	662	678	8,951
小 児 科	0	10	11	10	3	22	13	1	1	1	0	5	77
合 計	2,737	2,957	2,702	2,969	2,965	2,622	2,699	2,696	2,619	2,910	2,608	2,413	32,897

外来患者の科別月別延数

(単位：人)

区 分	4月	5月	6月	7月	8月	9月	10月	11月	12月	1月	2月	3月	計
内 科	1,189	1,212	1,041	1,235	1,345	1,093	1,287	1,239	1,443	1,320	1,047	1,056	14,507
循環器内科	34	37	28	35	26	23	28	30	33	20	25	31	350
呼吸器内科	23	13	17	18	11	11	13	13	3	1	0	0	123
外 科	251	345	334	398	380	262	306	253	291	290	222	257	3,589
消化器内科	28	24	20	44	24	30	32	21	27	26	13	31	320
整 形 外 科	505	509	505	516	537	494	497	503	515	545	472	499	6,097
皮 膚 科	381	347	323	376	347	312	308	311	285	265	260	258	3,773
泌 尿 器 科	72	70	59	72	40	38	9	0	0	0	0	0	360
産 婦 人 科	56	73	70	50	70	78	68	79	58	66	71	52	791
眼 科	1	0	0	0	0	0	19	16	15	12	12	12	87
リハビリテーション科	115	105	88	112	87	97	98	106	104	102	110	104	1,228
小 児 科	482	465	464	529	504	488	528	490	472	498	423	451	5,794
合 計	3,137	3,200	2,949	3,385	3,371	2,926	3,193	3,061	3,246	3,145	2,655	2,751	37,019

(2) 事業収入に関する事項

区 分		医 業 収 益				医業外収益	
		入院収益	外来収益	そ の 他 医業収益	小 計	受取利息 及び配当金	他会計補助 金・負担金
R5年度	金 額	1,199,077	422,604	137,388	1,759,069	0	425,145
	構成比 (%)	52.8	18.7	6.1	77.6	0.0	18.8
R6年度	金 額	991,346	389,753	146,780	1,527,879	163	382,020
	構成比 (%)	50.9	19.9	7.5	78.3	0.0	19.5
増減	金 額	△ 207,731	△ 32,851	9,392	△ 231,190	163	△ 43,125
	増減割合 (%)	△ 17.3	△ 7.8	6.8	△ 13.1	0.0	△ 10.1

(単位：千円)

医業外収益					特別利益		合 計
長期前受金 戻 入	補 助 金	そ の 他 医業外収益	そ の 他 雑 収 益	小 計	過年度損 益修正益	その他特別 利益	
20,580	19,495	22,268	3,417	490,905	13,546	0	2,263,520
0.9	0.9	1.0	0.2	21.8	0.6	0.0	100.0
20,572	2,473	18,534	759	424,521	1,688	0	1,954,088
1.1	0.1	0.9	0.0	21.6	0.1	0.0	100.0
△ 8	△ 17,022	△ 3,734	△ 2,658	△ 66,384	△ 11,858	0	△ 309,432
0.0	△ 87.3	△ 16.8	△ 77.8	△ 13.5	△ 87.5	0.0	△ 13.7

(3) 事業費用に関する事項

区 分		医 業 費 用					
		給 与 費	材 料 費	経 費	減価償却費	資産減耗費	研究研修費
R5年度	金 額	1,120,493	259,188	364,984	90,919	13,028	2,109
	構成比 (%)	57.2	13.2	18.6	4.6	0.7	0.1
R6年度	金 額	1,184,265	215,668	328,599	88,367	3,440	1,685
	構成比 (%)	61.7	11.2	17.1	4.6	0.2	0.1
増減	金 額	63,772	△ 43,520	△ 36,385	△ 2,552	△ 9,588	△ 424
	増減割合 (%)	5.7	△ 16.8	△ 10.0	△ 2.8	△ 73.6	△ 20.1

(単位：千円)

医業費用	医業外費用				特別損失		合 計
小 計	支払利息及び 企業債取扱諸 費	雑支出	雑損失	小 計	過年度損益 修正損等	その他特別 損失	
1,850,721	3,787	22,378	63,283	89,448	20,797	0	1,960,966
94.4	0.2	1.1	3.2	4.5	1.1	0.0	100.0
1,822,024	4,509	22,098	59,984	86,591	14,135	0	1,922,750
94.9	0.2	1.1	3.1	4.4	0.7	0.0	100.0
△ 28,697	722	△ 280	△ 3,299	△ 2,857	△ 6,662	0	△ 38,216
△ 1.6	19.1	△ 1.3	△ 5.2	△ 3.2	△ 32.0	0.0	△ 1.9

(4) 患者1人当たりの収入等(税抜き)

(単位：円)

区 分	患者1人1日当り診療収入			職員1人 1日当り総 収入	患者1人1日当り医療材料			入院患者1 人1日当り 給食材料費
	入 院	外 来	計		薬 品	診療材料費	計	
R5年度	34,928	10,314	21,535	39,142	2,371	658	3,029	827
R6年度	30,135	10,528	19,754	34,318	2,160	485	2,645	895
増減	金額 △ 4,793	214	△ 1,781	△ 4,824	△ 211	△ 173	△ 384	68
	増減割合(%) △ 13.7	2.1	△ 8.3	△ 12.3	△ 8.9	△ 26.3	△ 12.7	8.2

4. 会 計

(1) 重要契約の要旨

(ア) 委託料 (1,000千円以上・税抜き)

(単位：円)

契約年月日	契約金額	契約の内容	契約の相手方
R6. 4. 1	17,880,000	清掃業務	(有) 大友美装
〃	1,100,000	ボイラ圧力容器性能検査業務	ワークアイ社
〃	34,243,914	医療機器包括保守委託料	(株) メディカライン
〃	22,428,000	設備機器保守管理委託料	合同産業 (株) 笠岡出張所
〃	(1,070,204)	警備業務	(株) 建美
〃	(3,677,940)	医療廃棄物処理業務委託料	(株) 正和
〃	(1,968,957)	臨床検査業務	(社) 福山市医師会
〃	(6,617,817)	臨床検査業務	(株) ビー・エム・エル福山営業所
〃	(5,016,763)	臨床検査業務	(株) 福山臨床検査センター
〃	(3,311,602)	白衣等洗濯業務	日本基準寝具 (株)
〃	16,680,000	食事サービス提供業務	日清医療食品(株)関西支店
〃	16,680,000	食事サービス提供業務	日清医療食品(株)神戸支店
〃	6,360,000	医師派遣業務委託料	福山南病院
〃	2,972,731	医師派遣業務委託料	岡山済生会総合病院

() 内の金額は、単価契約による総額

(イ) 賃借料 (1,000千円以上・税抜き)

(単位：円)

契約年月日	契約金額	契約の内容	契約の相手方
R6. 4. 1	(3,449,250)	寝具賃貸借	日本基準寝具 (株)
〃	1,314,330	勤怠管理システム利用料	アマノ(株)
〃	(8,317,500)	人工呼吸器・携帯用酸素賃貸借	帝人ヘルスケア(株)
〃	(1,495,200)	遠隔読影システム賃貸借	(合) 医知悟
〃	(1,045,000)	人工呼吸器・携帯用酸素賃貸借	バイタルエア・ジャパン(株)

() 内の金額は、単価契約による総額

(2) 企業債の概況

(単位：円)

区 分	前年度末残高	本年度借入高	本年度償還高	本年度末残高
財政融資資金	232,751,944	28,700,000	33,925,553	227,526,391
地方公共団体金融機構	100,895,751	0	13,834,730	87,061,021
市中金融機関	47,450,000	0	14,515,000	32,935,000
計	381,097,695	28,700,000	62,275,283	347,522,412

(3) 議会の議決を経なければ流用できない経費の予定額及び執行額（税込み）

(単位：円)

科 目	限 度 額	執 行 額	残 高
職員給与費	1,214,010,000	1,185,248,392	28,761,608
交 際 費	200,000	112,931	87,069

第 3 笠岡市病院事業会計決算附属書

1. 令和6年度笠岡市病院事業キャッシュ・フロー計算書

(令和6年4月1日から令和7年3月31日まで)

(単位：円)

1. 業務活動によるキャッシュ・フロー

当年度純利益	31,336,240
減価償却費	88,367,271
固定資産除却費等	2,531,168
退職給付引当金の増減額（△は減少）	11,765,534
賞与引当金の増減額（△は減少）	584,000
長期前受金戻入額	△ 20,571,565
受取利息及び受取配当金	△ 162,949
支払利息	4,509,336
未収金の増減額（△は増加）	31,466,729
貯蔵品の増減額（△は増加）	△ 363,320
未払金等の増減額（△は減少）	16,109,088
その他流動資産の増減額（△は増加）	0
その他流動負債の増減額（△は減少）	△ 2,152,589
小計	163,418,943
利息及び配当金の受取額	162,949
利息の支払額	△ 4,509,336
業務活動によるキャッシュ・フロー	159,072,556

2. 投資活動によるキャッシュ・フロー

固定資産の取得による支出	△ 11,833,182
新病院建設に伴う支出	△ 94,089,001
固定資産の取得の財源にあてるための一般会計からの出資金による収入	32,520,000
建設改良費等の財源に充てるための補助金等による収入	2,029,000
医師確保に伴う貸付金の支出	△ 7,200,000
医師確保に伴う貸付金の収入	9,000,000
駐車場の敷金の支出	0
駐車場の敷金の収入	280,000
投資活動によるキャッシュ・フロー	△ 69,293,183

3. 財務活動によるキャッシュ・フロー

建設改良費等の財源に充てるための企業債による収入	28,700,000
建設改良費等の財源に充てるための企業債の償還による支出	△ 62,275,283
寄附金	0
財務活動によるキャッシュ・フロー	△ 33,575,283

資金増加額	56,204,090
資金期首残高	587,778,127
資金期末残高	643,982,217

2. 収 益 費 用 明 細 書

款	項	目
1. 病院事業収益		
	1. 医業収益	
		1. 入院収益
		2. 外来収益
		3. その他医業収益
	2. 医業外収益	
		1. 受取利息及び配当金
		2. 他会計補助金
		3. 補助金
		4. 長期前受金戻入
		5. その他医業外収益
		6. 他会計負担金
		7. 雑収益
	3. 特別利益	
		1. 過年度損益修正益
		2. その他特別利益

款	項	目
1. 病院事業費用		
	1. 医業費用	
		1. 給与費

(単位：円)

節	金 額	備 考
	1,954,087,354	
	1,527,879,487	
1. 入院収益	991,345,596	
1. 外来収益	389,753,476	
	146,780,415	
1. 室料差額収益	12,648,001	
2. 医療相談収益	34,753,066	
3. 受託検査施設利用収益	313,405	
4. 一般会計負担金	57,290,000	P 13参照(救急医療の確保に要する経費)
5. その他医業収益	41,775,943	
	424,519,933	
1. 預金利息	162,949	
1. 一般会計補助金	167,150,000	P 13参照
	2,472,800	
1. 国庫補助金	2,198,800	医療・福祉施設等物価高騰対策支援金等
2. 県補助金	274,000	救急勤務医支援事業補助金等
1. 長期前受金戻入	20,571,565	
	18,533,964	
1. 固定資産売却収益	1,090,910	
2. その他医業外収益	17,443,054	
1. 一般会計負担金	214,870,000	P 13参照
1. その他雑収益	758,655	うち消費税の収益への振替額 753,655円
	1,687,934	
1. 過年度損益修正益	1,687,934	
1. その他特別利益	0	

(単位：円)

節	金 額	備 考
	1,922,751,114	
	1,822,024,281	
	1,184,265,305	予算額 1,214,010,000円
1. 給料	572,800,378	
(1) 医師給	84,241,020	
(2) 看護師給	228,227,393	
(3) 医療技術員給	139,399,773	
(4) 事務員給	89,353,092	
(5) 労務員給	31,579,100	
2. 手当	259,478,685	
(1) 医師手当	54,767,704	
(2) 看護師手当	103,514,318	
(3) 医療技術員手当	59,432,961	
(4) 事務員手当	33,316,796	
(5) 労務員手当	8,446,906	
3. 賞与引当金繰入額	84,950,000	
4. 法定福利費	149,220,565	
5. 退職給付費	117,815,677	うち本年度退職給付引当金繰入額 70,165,386円

款	項	目
		2. 材料費
		3. 経費
		4. 減価償却費
	2. 医業外費用	5. 資産減耗費
		6. 研究研修費
		1. 支払利息及び企業債取扱諸費
		2. 雑支出

節	金 額	備 考
	215,667,873	
1. 薬品費	151,036,331	
2. 診療材料費	33,887,702	
3. 給食材料費	29,427,475	
4. 医療消耗備品費	1,316,365	
	328,598,627	
1. 厚生福利費	301,500	
2. 報償費	745,025	
3. 旅費交通費	987,038	
4. 職員被服費	270,136	
5. 消耗品費	5,630,129	
6. 消耗備品費	1,947,758	
7. 光熱水費	36,445,227	
8. 燃料費	16,780,255	
9. 食糧費	209,765	
10. 印刷製本費	37,600	
11. 修繕費	14,002,494	
12. 保険料	1,569,641	
13. 賃借料	20,460,280	
14. 通信運搬費	2,256,508	
15. 人材派遣費	772,911	
16. 委託料	221,868,779	
17. 諸会費	1,951,016	
18. 交際費	104,618	予算額 200,000円
19. 手数料	2,145,768	
20. 公課費	38,420	
21. 雑費	73,759	
	88,367,271	
1. 建物減価償却費	30,216,525	
2. 器械備品減価償却費	57,586,603	
3. 車両減価償却費	564,143	
	3,440,062	
1. たな卸資産減耗費	908,894	
2. 固定資産除却費	2,531,168	
	1,685,143	
1. 図書費	512,403	
2. 旅費	410,406	
3. 研究雑費	762,334	
	86,591,836	
	4,509,336	
1. 企業債利息	4,509,336	
	22,098,074	
1. 寄附金	22,000,000	
2. 雑支出	98,074	

款	項	目
		3. 雑損失
	3. 特別損失	
		1. 過年度損益修正損
		2. その他特別損失

3. 資 本 的 収 入 ・ 支 出 明 細 書

款	項	目
1. 資本的収入		
	1. 企業債	1. 企業債
	2. 他会計からの出資金	1. 他会計からの出資金
	3. 補助金	1. 補助金
	4. 貸付回収金	1. 長期貸付回収金

款	項	目
1. 資本的支出		
	1. 建設改良費	1. 医業設備費
	2. 企業債償還金	1. 企業債償還金
	3. 貸付金	1. 長期貸付金

貯蔵品勘定に関する費用振替表

(附 表)

(単位：円)

内 容	期首残高 (A)	当年度購入高 (B)	当年度末残高 (C)	当年度費用 (A + B - C)	左のうち資産 減耗費 (D)
薬 品	11,460,690	124,734,344	11,258,530	124,936,504	908,894
燃 料	1,197,320	16,258,800	1,762,800	15,693,320	0
合 計	12,658,010	140,993,144	13,021,330	140,629,824	908,894

資料2-10
(単位：円)

節	金 額	備 考
1. 雑損失	59,984,426	消費税の振替
	14,134,997	
1. 過年度損益修正損	14,134,997	
1. その他特別損失	0	

(単位：円)

節	金 額	備 考
	72,529,000	
1. 企業債	28,700,000	
1. 他会計からの出資金	32,520,000	P13参照
	2,029,000	
1. 国庫補助金	1,353,000	
2. 県補助金	676,000	
	9,280,000	
1. 長期貸付回収金	9,000,000	医師確保修学資金貸付
2. 差入保証回収金	280,000	駐車場敷金

(単位：円)

節	金 額	備 考
	175,397,466	
	105,922,183	
1. 資産購入費	11,833,182	
2. 施設設備費	94,089,001	うち前年度繰越額 31,000,000円
1. 企業債償還金	62,275,283	
	7,200,000	
1. 長期貸付金	7,200,000	医師確保修学資金貸付
2. 差入保証金	0	駐車場敷金

4. 固定資産明細書

(1) 有形固定資産明細書

資産の種類	年度当初現在高	当年度増加額	当年度減少額	年度末現在高
土地	89,778,299	0	0	89,778,299
建物	2,339,223,317	0	298,000	2,338,925,317
構築物	65,522,221	0	0	65,522,221
器械備品	1,513,938,115	11,833,182	50,027,350	1,475,743,947
車両	4,453,575	0	0	4,453,575
建設仮勘定	162,710,234	94,089,001	0	256,799,235
合 計	4,175,625,761	105,922,183	50,325,350	4,231,222,594

(2) 無形固定資産明細書

資産の種類	年度当初現在高	当年度増加額	当年度減少額	当年度減価償却高
電話加入権	248,800	0	0	0
施設利用権	5,086,000	0	0	0
合 計	5,334,800	0	0	0

固定資産処分に関する表

(附 表)

区 分	資 産 名	取得価格
建物	不燃物置場	298,000
器械備品	内視鏡システム	6,300,000
器械備品	血管内皮機能測定装置	5,800,000
器械備品	セントラルモニター	5,700,000
器械備品	化学発光免疫測定機	5,600,000
器械備品	全身麻酔器	4,900,000
器械備品	全身麻酔装置	4,286,000
器械備品	セントラルモニター	3,500,000
器械備品	超音波凝固切開装置（超音波手術システム）	2,998,000
器械備品	超音波画像診断装置	2,500,000
器械備品	輸液ポンプ	1,880,000
器械備品	電動手術台	1,810,000
器械備品	心臓超音波画像解析装置	1,700,000
器械備品	内視鏡 高周波装置	1,078,350
器械備品	ほか3件	1,975,000
合 計		50,325,350

(3) 投資その他資産明細書

区 分	名 称	年度当初現在高	当年度増加額	当年度減少額
長期貸付金	医師確保修学資金	37,800,000	7,200,000	9,000,000
差入保証金	駐車場敷金	280,000	0	280,000

(単位：円)

減 価 償 却 累 計 額			年 度 末 償却未済高	備 考
当年度増加額	当年度減少額	累 計		
0	0	0	89,778,299	
30,216,525	268,200	1,905,156,521	433,768,796	
0	0	58,753,691	6,768,530	
57,586,603	47,525,982	1,203,201,764	272,542,183	
564,143	0	2,133,498	2,320,077	
0	0	0	256,799,235	
88,367,271	47,794,182	3,169,245,474	1,061,977,120	

(単位：円)

年度末現在高	備 考
248,800	
5,086,000	下水道施設利用
5,334,800	

(単位：円)

減価償却累計額	処 分 額	資本剰余金	損 益	備 考
268,200	0	0	△ 29,800	
5,985,000	0	0	△ 315,000	
5,510,000	0	0	△ 290,000	
5,415,000	0	0	△ 285,000	
5,320,000	0	0	△ 280,000	
4,655,000	0	0	△ 245,000	
4,071,700	0	0	△ 214,300	
3,325,000	0	0	△ 175,000	
2,848,100	0	0	△ 149,900	
2,375,000	0	0	△ 125,000	
1,786,000	0	0	△ 94,000	
1,719,500	0	0	△ 90,500	
1,615,000	0	0	△ 85,000	
1,024,432	0	0	△ 53,918	
1,876,250	0	0	△ 98,750	
47,794,182	0	0	△ 2,531,168	

(単位：円)

年度末現在高	備 考
36,000,000	令和5年度2人、令和6年度3人 要件を満たさない1人分返戻
0	敷金返戻

5. 企 業 債 明 細 書

1 建設改良費等企業債

種 類		発行年月日	発行総額	償 還 高	
年度	借入先			当年度償還高	償還高累計
R元	財政融資資金	R 2. 3. 25	12,000,000	3,000,089	12,000,000
R2	〃	R 3. 3. 25	123,700,000	30,925,464	92,773,609
R5	〃	R 6. 3. 25	108,100,000	0	0
R5	〃	R 6. 3. 25	59,800,000	0	0
R6	〃	R 7. 3. 25	11,100,000	0	0
R6	〃	R 7. 3. 25	17,600,000	0	0
H13	地方公共団体金融機構 (旧公営企業金融公庫)	H 14. 3. 28	150,000,000	7,358,900	110,690,481
H14	〃	H 15. 3. 28	19,700,000	906,466	14,027,439
H15	〃	H 16. 3. 30	119,700,000	5,569,364	77,621,059
R2	市中金融機関	R 3. 3. 30	26,300,000	6,575,000	19,725,000
R4	〃	R 5. 3. 31	31,700,000	7,940,000	7,940,000
R5	〃	R 6. 3. 29	2,600,000	0	0
合 計			682,300,000	62,275,283	334,777,588

(単位：円)

未償還残高	発行価額	利 率 (%)	償還終期	備 考
0	12, 000, 000	0. 002	R 7. 3. 1	医療機器
30, 926, 391	123, 700, 000	0. 003	R 8. 3. 1	医療機器
108, 100, 000	108, 100, 000	1. 400	R 36. 3. 1	新病院建設
59, 800, 000	59, 800, 000	1. 400	R 36. 3. 1	新病院建設
11, 100, 000	11, 100, 000	1. 000	R 12. 3. 1	医療機器
17, 600, 000	17, 600, 000	2. 100	R 37. 3. 1	新病院建設
39, 309, 519	150, 000, 000	2. 200	R 12. 3. 20	病院改修
5, 672, 561	19, 700, 000	1. 200	R 13. 3. 20	病院改修
42, 078, 941	119, 700, 000	1. 900	R 14. 3. 20	病院改修
6, 575, 000	26, 300, 000	0. 495	R 8. 3. 31	医療機器
23, 760, 000	31, 700, 000	0. 950	R 10. 3. 31	医療機器
2, 600, 000	2, 600, 000	0. 800	R 11. 3. 31	医療機器
347, 522, 412	682, 300, 000			

笠 岡 市

国民健康被保険者・後期高齢者医療被保険者

地域別疾病状況



エリア	地区名					
中央エリア	笠岡	中央町	番町	緑町	富岡	絵師
	今立	園井	馬飼	広浜	新横島	横島
	入江	美の浜				
西エリア	金浦	吉浜	生江浜	大河	相生	旭が丘
	大宜	用之江	城見台	茂平	西茂平	有田
	押撫	篠坂	入田			
南エリア	神島	カブト中央町	拓海町	平成町	神島外浦	大島中
	西大島	西大島新田				
北エリア	走出	甲弩	新賀	山口	吉田	関戸
	尾坂	春日台	小平井	東大戸	西大戸	大井南
島しょ部エリア	笠岡諸島全域					

令和6年度
疾病別レセプト件数（大分類）

国民健康被保険者・後期高齢者医療被保険者
地域別疾病状況

	北	西	南	中央	島	その他	総計
外来（総数）	51,643	42,757	29,193	76,927	11,825	638	212,983
感染症及び寄生虫症	764	745	473	1,137	166	8	3,293
新生物＜腫瘍＞	1,694	1,522	1,090	2,671	356	11	7,344
血液及び造血器の疾患並びに免疫機構の障害	73	60	79	154	14	7	387
内分泌、栄養及び代謝疾患	7,746	6,667	4,955	11,956	2,078	86	33,488
精神及び行動の障害	1,503	1,280	907	2,807	155	62	6,714
神経系の疾患	2,501	2,215	1,629	3,812	403	44	10,604
眼及び付属器の疾患	6,280	5,399	3,529	9,942	1,385	57	26,592
耳及び乳様突起の疾患	658	553	383	925	144	14	2,677
循環器系の疾患	10,722	8,267	5,578	14,651	2,784	67	42,069
呼吸器系の疾患	3,344	2,992	1,860	5,816	728	44	14,784
消化器系の疾患	3,444	3,135	2,193	5,438	963	91	15,264
皮膚及び皮下組織の疾患	1,676	1,230	854	2,450	357	24	6,591
筋骨格系及び結合組織の疾患	4,912	4,087	2,655	6,805	1,053	47	19,559
泌尿器系の疾患	2,908	1,852	1,294	3,568	487	22	10,131
妊娠、分娩及び産じょく	2	2	5	18	4	0	31
周産期に発生した病態	0	0	2	2	0	0	4
先天奇形、変形及び染色体異常	22	24	7	45	1	0	99
症状、徴候及び異常臨床検査所見で他に分類されないもの	832	694	407	1,297	207	5	3,442
損傷、中毒及びその他の外因の影響	945	763	548	1,242	157	13	3,668
特殊目的用コード	278	233	106	402	26	6	1,051
傷病及び死亡の外因	0	0	0	0	0	0	0
健康状態に影響を及ぼす要因及び保健サービスの利用	100	63	32	110	19	0	324
その他（上記以外のもの）	1,239	974	607	1,679	338	30	4,867
入院（総数）	2,466	2,178	1,654	4,251	849	80	11,478
感染症及び寄生虫症	27	13	13	38	9	0	100
新生物＜腫瘍＞	274	212	182	358	61	0	1,087
血液及び造血器の疾患並びに免疫機構の障害	19	11	10	25	6	0	71
内分泌、栄養及び代謝疾患	52	50	42	90	28	5	267
精神及び行動の障害	259	192	186	436	102	6	1,181
神経系の疾患	203	220	169	387	83	18	1,080
眼及び付属器の疾患	46	53	35	87	14	0	235
耳及び乳様突起の疾患	4	4	5	7	1	0	21
循環器系の疾患	363	265	208	671	135	6	1,648
呼吸器系の疾患	278	208	160	437	65	6	1,154
消化器系の疾患	134	160	105	278	60	1	738
皮膚及び皮下組織の疾患	26	14	19	51	12	24	146
筋骨格系及び結合組織の疾患	241	235	169	455	116	3	1,219
泌尿器系の疾患	132	142	64	257	29	4	628
妊娠、分娩及び産じょく	1	0	1	3	1	1	7
周産期に発生した病態	0	0	1	0	0	0	1
先天奇形、変形及び染色体異常	3	4	1	1	0	0	9
症状、徴候及び異常臨床検査所見で他に分類されないもの	67	31	20	69	22	2	211
損傷、中毒及びその他の外因の影響	189	225	136	338	47	4	939
特殊目的用コード	39	36	23	62	9	0	169
傷病及び死亡の外因	0	0	0	0	0	0	0
健康状態に影響を及ぼす要因及び保健サービスの利用	11	12	4	17	1	0	45
その他（上記以外のもの）	98	91	101	184	48	0	522
総 計	54,109	44,935	30,847	81,178	12,674	718	224,461

保険区分	北	西	南	中央	島しょ部	その他	総計
後期高齢者医療被保険者	2,345	2,044	1,490	3,595	622	14	10,110
国民健康被保険者	2,042	1,759	1,161	3,209	358	88	8,617
	4,387	3,803	2,651	6,804	980	102	18,727

令和6年度
年間医療費

行ラベル	北	西	南	中央	島	その他	総計
外来	¥1,328,969,590	¥1,188,518,810	¥764,582,030	¥2,088,228,810	¥279,792,710	¥16,486,390	¥5,666,578,340
感染症及び寄生虫症	¥17,408,100	¥15,988,880	¥12,634,480	¥42,054,470	¥2,902,210	¥111,380	¥91,099,520
新生物＜腫瘍＞	¥197,676,260	¥170,275,470	¥114,603,510	¥373,525,160	¥30,722,600	¥449,350	¥887,252,350
血液及び造血器の疾患並びに免疫機構の障害	¥4,665,110	¥1,636,570	¥3,003,990	¥4,853,730	¥267,920	¥74,410	¥14,501,730
内分泌、栄養及び代謝疾患	¥165,275,890	¥162,473,330	¥101,107,740	¥276,805,070	¥40,016,570	¥2,500,190	¥748,178,790
精神及び行動の障害	¥28,075,220	¥23,146,630	¥19,106,850	¥57,881,120	¥2,490,110	¥2,496,500	¥133,196,430
神経系の疾患	¥54,941,520	¥67,163,290	¥35,628,680	¥113,293,190	¥9,737,210	¥805,520	¥281,569,410
眼及び付属器の疾患	¥107,926,540	¥91,488,300	¥60,486,190	¥159,352,610	¥24,215,230	¥600,390	¥444,069,260
耳及び乳様突起の疾患	¥5,818,420	¥5,086,550	¥3,659,900	¥8,921,400	¥1,475,040	¥53,940	¥25,015,250
循環器系の疾患	¥212,791,490	¥174,732,790	¥122,376,680	¥303,642,000	¥57,787,310	¥1,559,410	¥872,889,680
呼吸器系の疾患	¥65,530,600	¥68,856,180	¥41,184,450	¥109,210,300	¥19,476,390	¥725,780	¥304,983,700
消化器系の疾患	¥75,906,820	¥77,610,060	¥49,507,080	¥120,358,300	¥18,618,500	¥2,361,390	¥344,362,150
皮膚及び皮下組織の疾患	¥30,128,100	¥15,498,310	¥12,175,830	¥35,724,650	¥6,133,480	¥579,650	¥100,240,020
筋骨格系及び結合組織の疾患	¥113,536,560	¥102,471,140	¥58,422,040	¥167,186,160	¥25,921,550	¥801,420	¥468,338,870
泌尿器系の疾患	¥188,035,490	¥162,010,750	¥100,963,270	¥230,458,130	¥29,755,880	¥2,511,950	¥713,735,470
妊娠、分娩及び産じょく	¥70,720	¥13,990	¥78,390	¥304,590	¥47,050	¥0	¥514,740
周産期に発生した病態	¥0	¥0	¥2,330	¥19,450	¥0	¥0	¥21,780
先天奇形、変形及び染色体異常	¥207,890	¥914,430	¥72,390	¥1,854,790	¥22,570	¥0	¥3,072,070
症状、徴候及び異常臨床検査所見で他に分類されないもの	¥13,960,030	¥12,135,960	¥7,905,610	¥21,858,220	¥3,191,500	¥126,340	¥59,177,660
損傷、中毒及びその他の外因の影響	¥18,509,150	¥15,237,270	¥9,874,970	¥24,515,020	¥2,740,330	¥169,080	¥71,045,820
特殊目的用コード	¥13,679,890	¥11,887,910	¥5,841,000	¥18,942,360	¥1,404,260	¥334,740	¥52,090,160
傷病及び死亡の外因	¥0	¥0	¥0	¥0	¥0	¥0	¥0
健康状態に影響を及ぼす要因及び保健サービスの利用	¥2,442,450	¥2,014,990	¥659,780	¥2,367,300	¥284,130	¥0	¥7,768,650
その他（上記以外のもの）	¥12,383,340	¥7,876,010	¥5,286,870	¥15,100,790	¥2,582,870	¥224,950	¥43,454,830
入院	¥1,534,466,370	¥1,335,234,180	¥937,878,610	¥2,625,574,980	¥530,259,990	¥50,265,390	¥7,013,679,520
感染症及び寄生虫症	¥17,856,760	¥9,087,840	¥5,602,380	¥29,376,720	¥4,396,040	¥0	¥66,319,740
新生物＜腫瘍＞	¥250,176,920	¥190,845,410	¥137,800,720	¥275,938,340	¥89,836,650	¥0	¥944,598,040
血液及び造血器の疾患並びに免疫機構の障害	¥11,270,630	¥14,269,050	¥3,679,630	¥11,367,790	¥5,018,080	¥0	¥45,605,180
内分泌、栄養及び代謝疾患	¥24,732,850	¥21,770,210	¥20,046,320	¥42,254,920	¥14,145,130	¥2,817,440	¥125,766,870
精神及び行動の障害	¥122,352,070	¥80,892,190	¥79,414,330	¥200,096,440	¥42,951,200	¥2,328,810	¥528,035,040
神経系の疾患	¥89,056,290	¥97,550,070	¥70,959,770	¥172,087,030	¥39,039,630	¥10,615,770	¥479,308,560
眼及び付属器の疾患	¥18,200,260	¥23,969,880	¥15,338,400	¥37,568,690	¥6,387,610	¥0	¥101,464,840
耳及び乳様突起の疾患	¥1,460,590	¥377,270	¥952,200	¥4,837,620	¥121,870	¥0	¥7,749,550
循環器系の疾患	¥286,303,610	¥191,884,650	¥137,927,720	¥542,347,000	¥90,379,410	¥4,289,600	¥1,253,131,990
呼吸器系の疾患	¥167,268,290	¥130,595,680	¥85,109,550	¥247,496,530	¥34,695,030	¥3,174,070	¥668,339,150
消化器系の疾患	¥63,258,180	¥82,635,670	¥50,286,020	¥139,666,910	¥29,009,560	¥458,670	¥365,315,010
皮膚及び皮下組織の疾患	¥11,641,860	¥10,393,600	¥9,023,550	¥30,403,600	¥6,054,490	¥16,173,980	¥83,691,080
筋骨格系及び結合組織の疾患	¥146,902,250	¥143,687,830	¥108,998,750	¥294,426,050	¥66,991,960	¥4,249,300	¥765,256,140
泌尿器系の疾患	¥83,966,800	¥77,562,760	¥37,482,070	¥171,644,170	¥14,789,370	¥1,393,720	¥386,838,890
妊娠、分娩及び産じょく	¥2,180	¥0	¥159,880	¥172,460	¥1,031,110	¥1,044,780	¥2,410,410
周産期に発生した病態	¥0	¥0	¥115,450	¥0	¥0	¥0	¥115,450
先天奇形、変形及び染色体異常	¥2,659,750	¥3,113,870	¥167,070	¥686,940	¥0	¥0	¥6,627,630
症状、徴候及び異常臨床検査所見で他に分類されないもの	¥38,478,610	¥15,950,100	¥8,471,030	¥42,478,580	¥16,504,370	¥1,373,940	¥123,256,630
損傷、中毒及びその他の外因の影響	¥129,701,630	¥148,421,170	¥98,853,710	¥255,408,190	¥37,775,000	¥2,345,310	¥672,505,010
特殊目的用コード	¥26,387,500	¥29,237,940	¥18,072,470	¥38,074,100	¥7,416,640	¥0	¥119,188,650
傷病及び死亡の外因	¥0	¥0	¥0	¥0	¥0	¥0	¥0
健康状態に影響を及ぼす要因及び保健サービスの利用	¥6,038,060	¥26,700,890	¥1,734,610	¥9,513,730	¥79,380	¥0	¥44,066,670
その他（上記以外のもの）	¥36,751,280	¥36,288,100	¥47,682,980	¥79,729,170	¥23,637,460	¥0	¥224,088,990
総計	¥2,863,435,960	¥2,523,752,990	¥1,702,460,640	¥4,713,803,790	¥810,052,700	¥66,751,780	¥12,680,257,860

笠岡市内医療機関一覧

赤字:病院, 青字:有床診療所, 黒字:無床診療所

エリア	NO	病院名	医師数		診療科目																その他診療科				
			常勤	非常勤	内科	消化器(内)科	呼吸器(内)科	循環器(内)科	外科	整形外科	泌尿器科	産婦人科	眼科	皮膚科	小児科	リハビリテーション科	放射線科	アレルギー科	胃腸科	精神科		心療内科	神経内科	脳神経外科	耳鼻咽喉科
中央	1	笠岡市立市民病院	6	47	●	●	●	●	●	●	●	●	●	●	●	●	●		●						
	2	笠岡中央病院	5	28	●		●	●	●	●	●				●	●			●						肛門科
	3	猪木医院	1		●		●								●	●									
	4	おぐるすハートクリニック内科循環器呼吸器科	1		●		●	●							●	●									
	5	渡辺クリニック	2		●	●	●	●							●	●		●							
	6	小田内科医院	2		●										●	●									
	7	さとう消化器肛門外科	1			●				●															内視鏡内科, 肛門外科
	8	みやげこどもクリニック	1												●			●							
	9	はらだ眼科	1											●											
	10	永山眼科クリニック	2	6																					
	11	さなだ耳鼻咽喉科医院	1																				●		
	12	武田耳鼻咽喉科医院	2																				●		
	13	もの里病院	9	9																●	●				
	14	西井クリニック	1		●															●	●				
西	1	谷口クリニック	1		●										●	●									
	2	さくら内科小児科医院 金浦診療所	2		●		●								●	●		●							
	3	さくら内科小児科医院 茂平診療所	2		●		●								●	●		●							
南	1	笠岡第一病院	27	74	●	●	●	●	●	●	●	●	●	●	●	●	●	●			●	●			麻酔科, 血管外科, 乳腺・内分泌外科, 消化器外科, 透折, リウマチ科, 救急科, 糖尿病・内分泌内科, 血液内科, 肝臓内科, 腎臓内科, 脳卒中内科, 呼吸器外科
	2	笠岡第一病院健康管理センター	1	3	●																				
	3	木野山医院	1		●	●	●								●	●		●							
	4	坪田医院	1		●				●						●										
	5	安倍医院	1		●																				
	6	鈴木医院	1								●	●	●						●						
	7	エムシー・ファーターィコム株式会社 神島工場診療所	1								●	●	●	●	●				●						
北	1	きのこエスポータル病院	7	8	●										●	●			●						神経科
	2	村上脳神経外科内科	1	10	●											●	●				●	●			
	3	平山内科整形外科クリニック	1		●					●												●	●		
	4	植木内科	1		●																				
島しょ部	1	笠岡市高島診療所	1		●					●															
	2	笠岡市白石島診療所	2	2	●				●				●												
	3	豊浦分院	1		●																				
	4	笠岡市北木島診療所	1	1	●																				
	5	笠岡市国民健康保険 真鍋島診療所	2	3	●					●	●			●	●	●	●								
	6	笠岡市飛島診療所	1		●																				
	7	笠岡市六島診療所	1		●											●									

出典: 中国四国厚生局岡山事務所 保険医療機関コード内容別医療機関一覧 (令和7年11月1日現在)

笠岡市内医療機関一覧

赤字：病院、青字：有床診療所、黒字：無床診療所

エリア	NO	病院名	病棟			救急 告示 医療 機関	感染症法に基づく医療措置協定							その他
			一般	療養	精神		第一種 協定指 定医療 機関	第二種 協定指 定医療 機関	確保 病床	発熱 外来	自宅療 養者へ の医療 提供	後方 支援	人材 派遣	個人防 護具の 備蓄
中央	1	笠岡市立市民病院	60	39		二次	●	●	●	●	●	●		●
	2	笠岡中央病院	60			●	●	●	●	●	●	●		●
	3	猪木医院					●	●		●	●			●
	4	おぐるすハートクリニック内科循環器 呼吸器科					●	●		●				●
	5	渡辺クリニック					●	●		●				●
	6	小田内科医院												
	7	さとう消化器肛門外科												
	8	みやけこどもクリニック												
	9	はらだ眼科												
	10	永山眼科クリニック												
	11	さなだ耳鼻咽喉科医院												
	12	武田耳鼻咽喉科医院			329		●			●				
	13	もの里病院												
	14	西井クリニック												
西	1	谷口クリニック												
	2	さくら内科小児科医院 金浦診療所												
	3	さくら内科小児科医院 茂平診療所												
南	1	笠岡第一病院	148			二次	●	●	●	●	●	●		●
	2	笠岡第一病院健康管理センター												
	3	木野山医院					●			●				
	4	坪田医院												
	5	安倍医院												
	6	鈴木医院					●			●				●
	7	エムシー・ファースティコム株式会社 神島工場診療所												
北	1	きのこエスポータル病院			180		●	●			●	●		●
	2	村上脳神経外科内科	19			●	●	●		●	●	●		●
	3	平山内科整形外科クリニック					●			●				●
	4	植木内科												
島しょ部	1	笠岡市高島診療所												
	2	笠岡市白石島診療所												
	3	豊浦分院												
	4	笠岡市北木島診療所					●			●	●			●
	5	笠岡市国民健康保険 真鍋島診療所	1											
	6	笠岡市飛島診療所												
	7	笠岡市六島診療所												

出典：中国四国厚生局 岡山事務所 保健医療機関コード内容別医療機関一覧（令和7年11月1日現在）

病床利用率

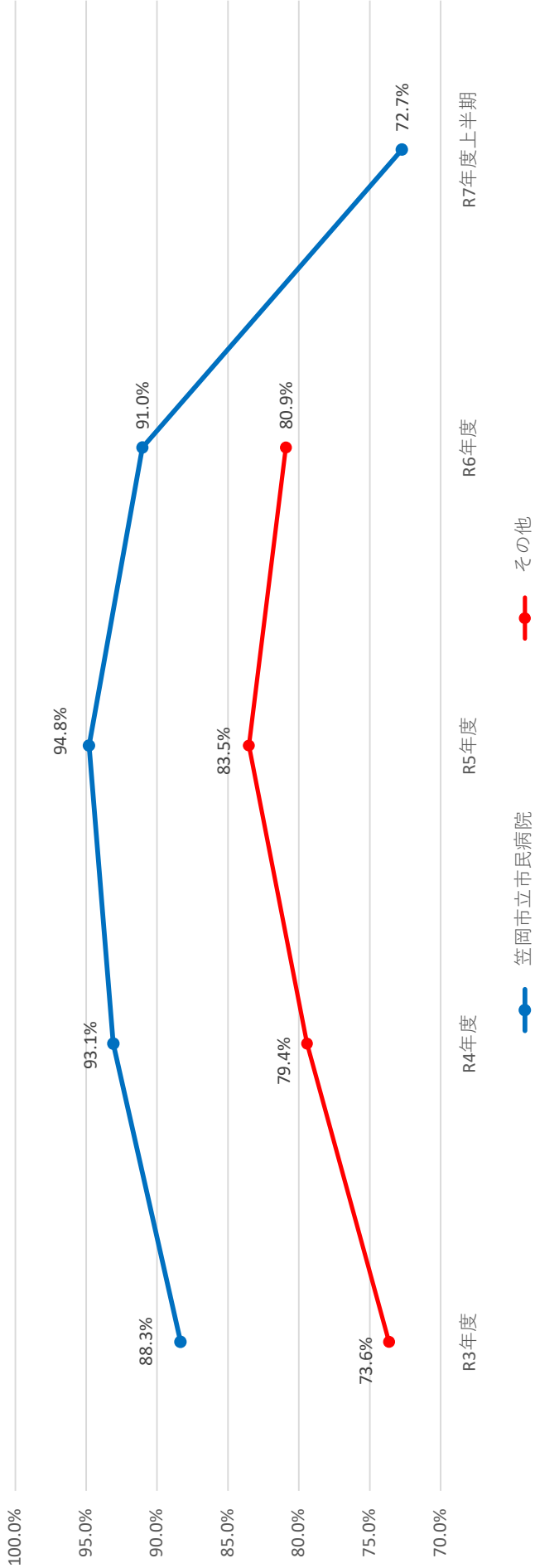

施設名	病床区分	機能区分	病床数	R3年度		R4年度		R5年度		R6年度		R7年度 上半期	
				延べ 患者数	利用率	延べ 患者数	利用率	延べ 患者数	利用率	延べ 患者数	利用率	延べ 患者数	利用率
笠岡市立市民病院	療養病床	慢性期	39	12,310	86.5%	13,813	97.0%	14,019	98.2%	13,860	97.4%	5,450	76.4%
	一般病床	急性期	26	8,016	84.5%	8,116	85.5%	8,311	87.3%	7,635	80.5%	3,626	76.2%
	包括病床	急性期	34	11,596	93.4%	11,705	94.3%	12,000	96.4%	11,402	91.9%	4,100	65.9%
	全体		99	31,922	88.3%	33,634	93.1%	34,330	94.8%	32,897	91.0%	13,176	72.7%
その他			208	55,905	73.6%	60,303	79.4%	63,586	83.5%	61,430	80.9%		

※病床機能報告の数値から算出(その他のR6年度は暫定値)

笠岡市内 介護保険サービス 事業所一覧

【 令和7年9月1日 】現在

笠 岡 市

目 次

【1】 介護予防支援事業所	1 ページ
【2】 居宅介護支援事業所	1 ページ
【3】 訪問介護・総合事業訪問介護＜ホームヘルプサービス＞	2 ページ
【4】 (介護予防)訪問看護	2 ページ
【5】 (介護予防)リハビリテーション	2 ページ
【6】 (介護予防)居宅療養管理指導	2 ページ
【7】 (介護予防)訪問入浴介護	2 ページ
【8】 通所介護・総合事業通所介護＜デイサービス＞	3 ページ
【9】 地域密着型通所介護・総合事業通所介護＜デイサービス＞	3 ページ
【10】 (介護予防)通所リハビリテーション＜デイケア＞	3 ページ
【11】 (介護予防)短期入所生活介護	4 ページ
【12】 (介護予防)短期入所療養介護	4 ページ
【13】 (介護予防)福祉用具貸与／特定福祉用具販売	4 ページ
【14】 (介護予防)特定施設入居者生活介護	4 ページ
【15】 その他高齢者向け施設等(ケアハウス等)	4 ページ
【16】 介護老人福祉施設＜特別養護老人ホーム＞	5 ページ
【17】 介護老人保健施設	5 ページ
【18】 介護医療院	5 ページ
【19】 (介護予防)認知症対応型共同生活介護＜グループホーム＞	6 ページ
【20】 (介護予防)認知症対応型通所介護	6 ページ
【21】 (介護予防)小規模多機能型居宅介護	6 ページ
【22】 地域密着型介護老人福祉施設入所者生活介護	7 ページ
【23】 看護小規模多機能型居宅介護(旧 複合型サービス)	7 ページ
【24】 定期巡回・随時対応型訪問介護看護／夜間対応型訪問介護	7 ページ
地域密着型特定施設入居者生活介護	
介護保険事業所マップ	8～9ページ

- 笠岡市内の事業所(休止中を除く。)をサービス種類ごとに五十音順で掲載しています。
- 掲載している事業所については、【 令和7年9月1日 】現在での、岡山県からの通知等に基づいて作成していますので、発行日以降に追加、変更等されている場合がありますので、ご了承ください。

＜要支援１・２の認定を受けた方＞

【１】介護予防支援事業所

事業所名	〒	所在地	連絡先 市外局番(0865)
笠岡市地域包括支援センター	714-0098	十一番町1-3	62-6662

＜要介護１～５の認定を受けた方＞

【２】居宅介護支援事業所

事業所名	〒	所在地	連絡先 市外局番(0865)
アリスジャパン居宅介護支援事業所	714-0011	吉田字山中35-3	69-5130
ケアプランセンターくじば	714-0081	笠岡5102-15	62-5995
大迫ケアプランニング事務所	714-0044	神島4388	67-3376
笠岡市社協指定居宅介護支援事業所	714-0098	十一番町16-2 (サンライフ笠岡内)	63-3933
笠岡第一病院いこい指定居宅介護支援事業所	714-0043	横島1944-1	67-0073
きのこ老健居宅介護支援事業所	714-0071	東大戸2912-3	61-4210
居宅介護支援事業所 赤い屋根の家	714-0013	大井南25-11	69-2300
居宅介護支援事業所 ももの木	714-0077	篠坂227-1	66-2126
ころもみの家	714-0012	小平井2074-1	63-0787
居宅介護支援事業所 笠岡すみれ園	714-0081	笠岡1080-1	63-5422
支援ステーションにいやま	714-0007	山口3253-1	69-5055
指定居宅介護支援事業所 角田医療器株式会社	714-0081	笠岡5891-11	69-2774
瀬戸内荘居宅介護支援事業所	714-0043	横島1944-1	67-3100
創心会居宅介護支援センター笠岡	714-0055	生江浜1135	66-0037
天神荘指定居宅介護支援事業所	714-0044	神島3626-7	67-5566

【3】訪問介護・総合事業訪問介護＜ホームヘルプサービス＞

総合 介護	事業所名	〒	所在地	連絡先 市外局番(0865)	備考
〇〇	飛鳥の里三清荘訪問介護事業所	714-0004	関戸837-1	65-1106	
〇〇	かさおか社協ヘルパーステーション	714-0098	十一番町16-2	63-3781	
〇〇	ケアサービス笠岡	714-0011	吉田字山中35-3	69-5123	
〇〇	サンキ・ウエルビー介護センター笠岡	714-0098	十一番町1-20	69-0530	
〇〇	天神荘ホームヘルプサービス	714-0044	神島5300-6	67-5599	
〇〇	ニチイケアセンター笠岡	714-0088	中央町22-11	69-1985	
〇〇	きやまヘルパーステーション	714-0007	山口2905	75-0590	

【4】（介護予防）訪問看護

予 防	介護	事業所名	〒	所在地	連絡先 市外局番(0865)	備考
〇〇		訪問看護ステーションくじば	714-0081	笠岡5099-2	62-6321	
〇〇		訪問看護ステーション瀬戸いこい苑	714-0043	横島1944-1	67-7171	
〇〇		訪問看護ステーションハッピーズ	714-0001	走出4407	61-4360	

※訪問看護を行う病院・診療所などについては、個別に事業者情報を掲載していませんので、かかりつけの病院・診療所などにお問合せください。

【5】（介護予防）訪問リハビリテーション

予 防	介護	事業所名	〒	所在地	連絡先 市外局番(0865)	備考
		かかりつけの医療機関へお問合せください。				

【6】（介護予防）居宅療養管理指導

予 防	介護	事業所名	〒	所在地	連絡先 市外局番(0865)	備考
		かかりつけの医療機関または薬局へお問合せください。				

【7】（介護予防）訪問入浴介護

予 防	介護	事業所名	〒	所在地	連絡先 市外局番(0865)	備考
		市内に事業所はありません。				

【8】通所介護・総合事業通所介護＜デイサービス＞

総合 介護	事業所名	〒	所在地	連絡先 市外局番(0865)	定員	施設等 の区分
〇〇	小北リハビリ型デイサービス絆	714-0002	甲弩1807-4	65-2011	30	通常
〇〇	笠岡北デイサービスセンター	714-0011	吉田35-3	65-3917	25	通常
〇〇	国定病院 デイサービス じゃんけんぽん	714-0032	西大島2701-10	69-7765	40	大規模
〇〇	瀬戸内荘デイサービスセンター	714-0043	横島1944-1	67-3100	25	通常
〇〇	創心会リハビリ倶楽部笠岡	714-0055	生江浜1135	66-2101	40	通常
〇〇	天神荘デイサービスセンター	714-0044	神島3626-7	67-1456	27	通常
〇〇	デイサービス いちじく	714-0066	用之江355-1	61-4491	20	通常
〇〇	デイサービス鶴寿館	714-0042	美の浜27-15	75-0272	22	通常
〇〇	デイサービス くりの木	714-0077	篠坂227-1	66-2162	23	通常
〇〇	デイサービス千寿館	714-0042	美の浜27-14	69-7560	20	通常
〇〇	デイサービスセンター よつばよしはま	714-0074	吉浜2455-2	66-0428	92	大規模

【9】地域密着型通所介護・総合事業通所介護 ＜デイサービス＞

※地域密着型通所介護は、原則笠岡市民の方のみのデイサービスです。

総合 介護	事業所名	〒	所在地	連絡先 市外局番(0865)	定員
〇〇	海社デイサービスうらの家	714-0037	真鍋島4006-10	68-3377	13
〇〇	海社デイサービスだんだんの家	714-0036	白石島1222	69-8388	10
〇〇	海社デイサービスほほえみ	714-0301	北木島町13198-4	68-3008	10
〇〇	笠岡リハビリ型デイサービス絆	714-0083	二番町5-13	62-6255	15
〇〇	デイサービスセンター赤い屋根の家	714-0074	吉浜2485-5	69-6789	18
〇〇	デイサービス えがお	714-0034	神島外浦1713	67-2977	18
〇〇	デイサービス くじば	714-0081	笠岡5120-8	63-1690	18
〇〇	デイサービス ここあ	714-0003	尾坂655-4	65-3264	10
〇〇	デイサービスにいやま	714-0007	山口3255-1	69-5055	18
〇〇	デイサービス真奈井	714-0035	高島4607-3	69-7171	10
〇〇	デイサービス よっちゃれ	714-0043	横島1216	67-7100	10
〇〇	夢ゆめハウス	714-0096	九番町1-22	63-6633	17

【10】（介護予防）通所リハビリテーション＜デイケア＞

介護 予防	事業所名	〒	所在地	連絡先 市外局番(0865)	定員	施設等 の区分
〇〇	介護老人保健施設瀬戸いこい苑	714-0043	横島1944-1	67-4774	60	通常
〇〇	きのこ老人保健施設	714-0071	東大戸2912-3	63-0700	20	通常
〇〇	こうのしま介護老人保健施設	714-0044	神島3628-3	67-2323	40	大規模
〇〇	天神介護老人保健施設	714-0044	神島5300-2	67-5500	30	通常
〇〇	介護医療院 くじば苑	714-0081	笠岡5102-15	62-5123	30	通常

※通所リハビリテーションを行う病院・診療所などについては、個別に事業者情報を掲載していませんので、かかりつけの病院・診療所などにお問合せください。

【11】（介護予防）短期入所生活介護

予 防	介 護	事業所名	〒	所在地	連絡先 市外局番(0865)	定員
○	○	飛鳥の里三清荘ショートステイ	714-0004	関戸837-1	65-0500	20
○	○	短期入所生活介護 笠岡すみれ園	714-0081	笠岡1080-1	63-5005	10
○	○	瀬戸内荘ショートステイ	714-0043	横島1944-1	67-3100	16
○	○	天神荘ショートステイ	714-0044	神島3626-7	67-4111	10
○	○	ショートステイみどりの丘	714-0081	笠岡5128-1	69-2010	空床利用

【12】（介護予防）短期入所療養介護

予 防	介 護	事業所名	〒	所在地	連絡先 市外局番(0865)	定員
○	○	介護老人保健施設瀬戸いこい苑	714-0043	横島1944-1	67-0770	空床利用
○	○	きのこ老人保健施設	714-0071	東大戸2912-3	63-0700	空床利用
○	○	こうのしま介護老人保健施設	714-0044	神島3628-3	67-6112	空床利用
○	○	天神介護老人保健施設	714-0044	神島5300-2	67-5500	空床利用
○	○	介護医療院 くじば苑	714-0081	笠岡5102-15	62-5123	空床利用
○	○	短期入所療養介護 笠岡すみれ苑	714-0081	笠岡1080-1	63-5005	空床利用

【13】（介護予防）福祉用具貸与/特定福祉用具販売

予 防	介 護	事業所名	〒	所在地	連絡先 市外局番(0865)	貸与	販売
○	○	角田医療器株式会社	714-0081	笠岡5891-11	63-4040	○	○

【14】（介護予防）特定施設入居者生活介護

予 防	介 護	事業所名	〒	所在地	連絡先 市外局番(0865)	定員
○	○	介護付有料老人ホームドルフィン笠岡	714-0041	入江151-1	67-6330	30
○	○	介護付有料老人ホームドルフィン拓海	714-0047	拓海町182	67-6622	30
○	○	Prince Court（特定施設）	714-0044	神島5666-1	67-4000	40

【15】その他高齢者向け施設等(ケアハウス等)

施設等 の種類	事業所名	〒	所在地	連絡先 市外局番(0865)	定員
ケアハウス	ケアハウス 笠岡すみれケア	714-0081	笠岡1080-1	63-4600	40
ケアハウス	ケアハウスやすらぎ	714-0081	笠岡5102-1	69-2800	30
ケアハウス	軽費老人ホームケアハウスこうのしま	714-0044	神島3626-8	67-6011	90
ケアハウス	サービスハウスえすぽ	714-0071	東大戸2712-4	63-0707	30
住宅型有料 老人ホーム	美の浜コート	714-0042	美の浜2-8	67-0290	11
サービス付き 高齢者向け住宅	笠岡すみれハイム	714-0098	十一番町11-7	63-7060	55
サービス付き 高齢者向け住宅	Prince Court	714-0044	神島5666-1	67-4000	30

【16】介護老人福祉施設(特別養護老人ホーム)

事業所名	〒	所在地	連絡先 市外局番(0865)	定員
特別養護老人ホーム 笠岡すみれ園	714-0081	笠岡1080-1	63-5005	120
特別養護老人ホーム 瀬戸内荘	714-0043	横島1944-1	67-3100	30
特別養護老人ホーム 天神荘	714-0044	神島3626-7	67-4111	110
特別養護老人ホーム 飛鳥の里 三清荘	714-0004	関戸837-1	65-0500	100

【17】介護老人保健施設

事業所名	〒	所在地	連絡先 市外局番(0865)	定員
介護老人保健施設瀬戸いこい苑	714-0043	横島1944-1	67-0770	70
きのこ老人保健施設	714-0071	東大戸2912-3	63-0700	80
こうのしま介護老人保健施設	714-0044	神島3628-3	67-6112	100
天神介護老人保健施設	714-0044	神島5300-2	67-5500	100
老人保健施設 笠岡すみれ苑	714-0081	笠岡1080-1	63-3101	100

【18】介護医療院

事業所名	〒	所在地	連絡先 市外局番(0865)	定員
きのこエスポアール介護医療院	714-0071	東大戸2908	63-0727	60
介護医療院 くじば苑	714-0081	笠岡5102-15	62-5123	50

【19】（介護予防）認知症対応型共同生活介護＜グループホーム＞

予 防	介 護	事業所名	〒	所在地	連絡先 市外局番(0865)	定員	ユニット 数
○	○	グループホームあんきな家	714-0005	新賀字美之越3220-8	63-5190	9	1
○	○	笠岡市炉端の家	714-0074	吉浜1399	66-4556	9	1
○	○	グループホームあいあい	714-0036	白石島455	68-3331	9	1
○	○	グループホーム 愛の郷 笠岡	714-0055	生江浜585-1	69-6211	18	2
○	○	グループホーム赤い屋根の家	714-0074	吉浜2485-5	69-6789	18	2
○	○	グループホーム菊の里	714-0011	吉田字山中39-1	69-5588	18	2
○	○	グループホーム新賀	714-0005	新賀字美之越3220-25	63-5172	9	1
○	○	グループホーム新賀Ⅱ(きのこのき)	714-0005	新賀3220-28	62-5380	9	1
○	○	グループホーム 泰山木	714-0043	横島1216	67-7100	18	2
○	○	グループホーム桃源の家大島	714-0032	西大島4415-1	69-7680	18	2
○	○	グループホーム みたけ	714-0032	西大島3253	69-7755	9	1
○	○	グループホームローゴム	714-0071	東大戸2712-3	63-0909	18	2
○	○	グループホームゆめ	714-0044	神島字古江5486	67-0666	9	1

【20】（介護予防）認知症対応型通所介護

予 防	介 護	事業所名	〒	所在地	連絡先 市外局番(0865)	定員	施設等 の区分
○	○	デイサービスももの木	714-0077	篠坂226	66-2121	12	単独型
○	○	デイサービスセンター 赤い屋根の家 和	714-0013	大井南25-11	69-2611	12	単独型

【21】（介護予防）小規模多機能型居宅介護

予 防	介 護	事業所名	〒	所在地	連絡先 市外局番(0865)	登録 定員	通い 定員	宿泊 定員
○	○	あんしん多機能ホーム	714-0032	西大島3256	67-7300	25	15	9
○	○	ささえ愛の家 ハーモニー西大戸	714-0072	西大戸810-1	61-4767	29	18	6

【22】 地域密着型介護老人福祉施設入所者生活介護

事業所名	〒	所在地	連絡先 市外局番(0865)	定員
小規模特別養護老人ホーム みどりの丘	714-0081	笠岡5128-1	69-2010	29
特別養護老人ホーム 海	714-0043	横島1944-1	67-3100	20

【23】 看護小規模多機能型居宅介護（旧 複合型サービス）

事業所名	〒	所在地	連絡先 市外局番(0865)	登録 定員	通い 定員	宿泊 定員
市内に事業所はありません。						

【24】 定期巡回・随時対応型訪問介護看護
夜間対応型訪問介護
地域密着型特定施設入居者生活介護

事業所名	〒	所在地	連絡先 市外局番(0865)	定員
市内に事業所はありません。				

介護保険事業所マップ

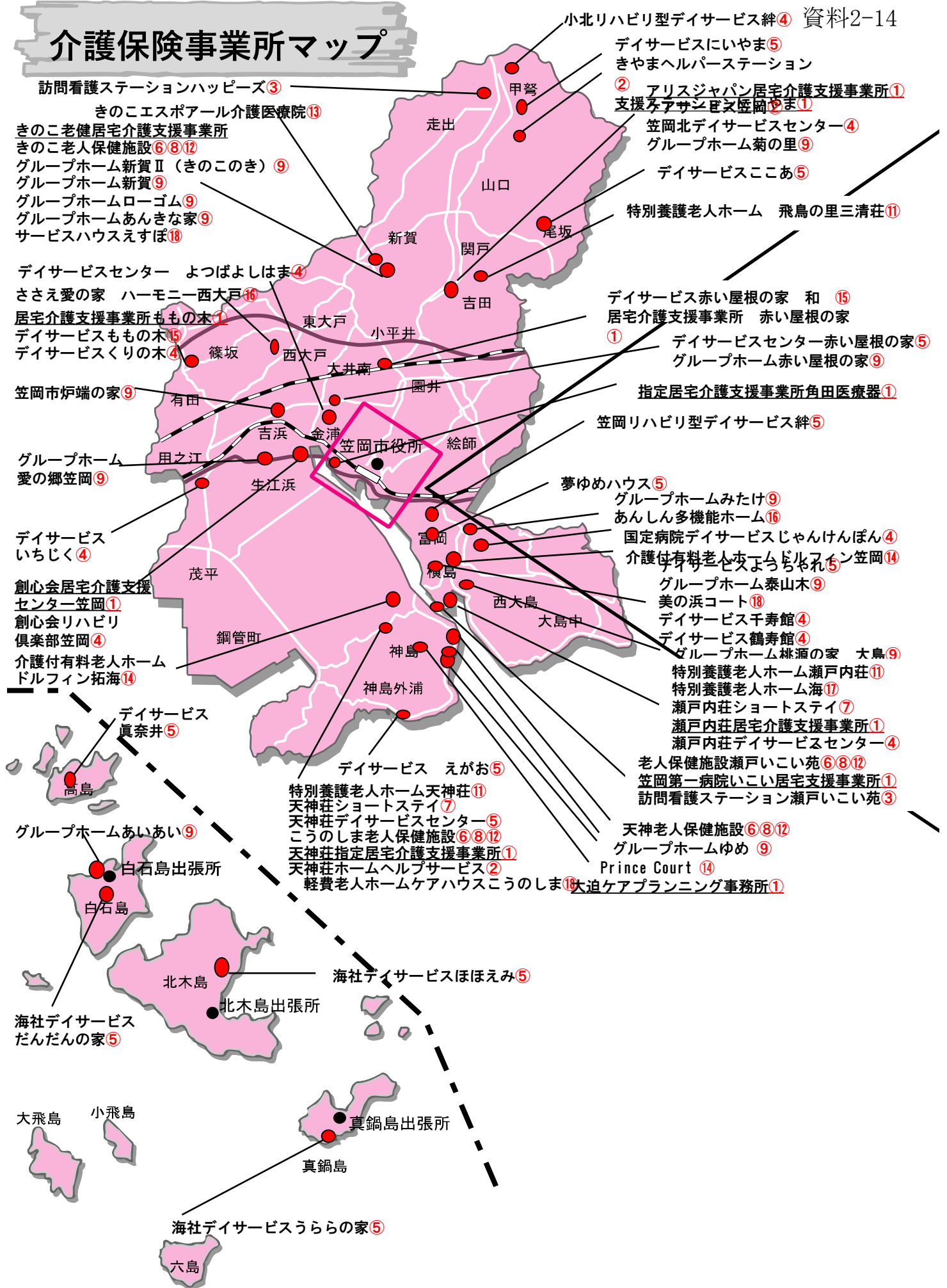

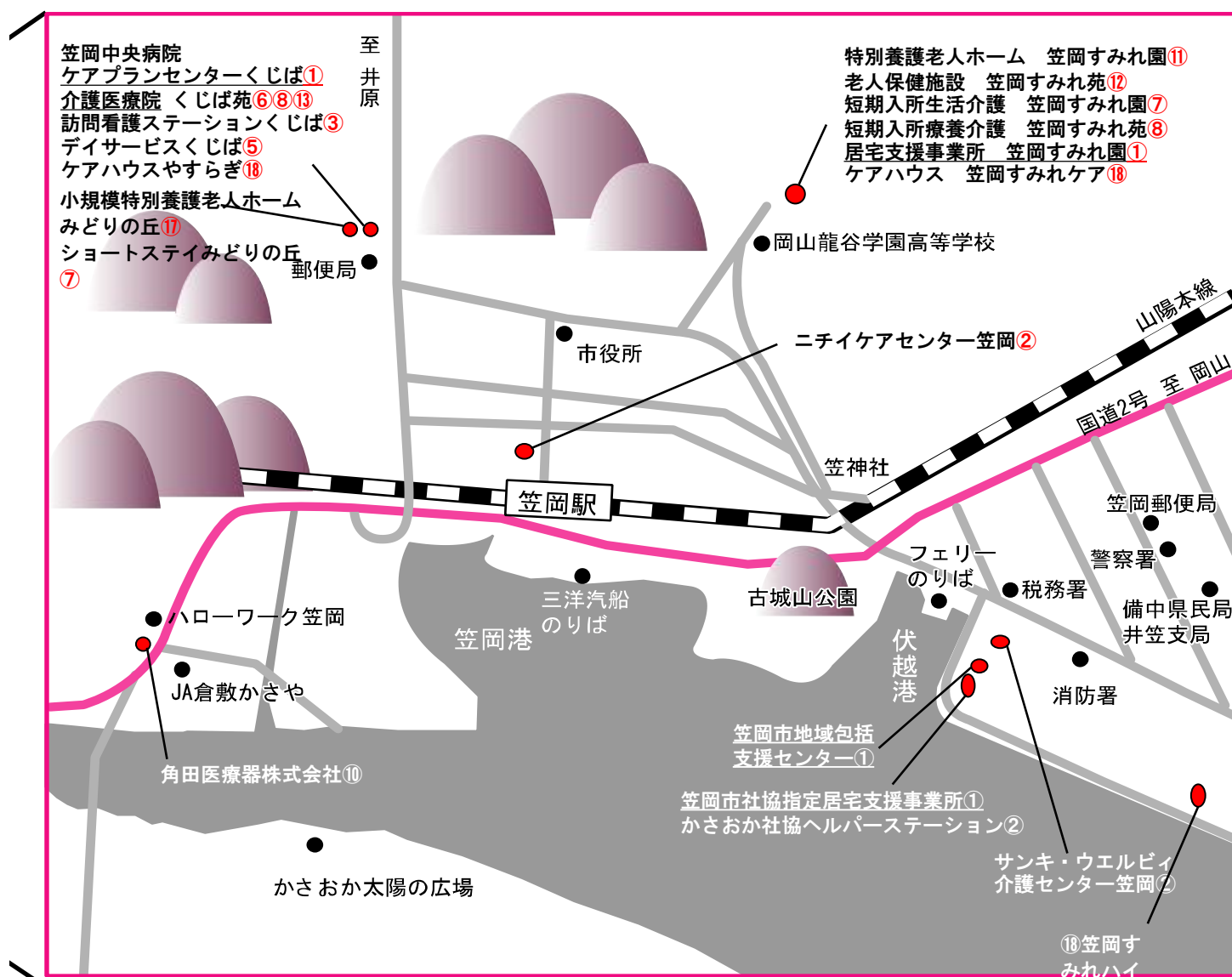

介護保険サービス

- | | |
|--------------|----------------|
| ①居宅介護支援 | ⑩福祉用具貸与/福祉用具販売 |
| ②訪問介護 | ⑪介護老人福祉施設 |
| ③訪問看護 | ⑫介護老人保健施設 |
| ④通所介護 | ⑬介護医療院 |
| ⑤地域密着型通所介護 | ⑭介護付有料老人ホーム |
| ⑥通所リハビリテーション | ⑮認知症対応型通所介護 |
| ⑦短期入所生活介護 | ⑯小規模多機能型居宅介護 |
| ⑧短期入所療養介護 | ⑰地域密着型介護老人福祉施設 |
| ⑨認知症対応型生活介護 | ⑱その他高齢者向け施設 |

「介護保険サービス事業所一覧」の更新について

当冊子については、事業所の追加や変更等があった場合、約1ヶ月単位で更新を行なっています。笠岡市のホームページからダウンロードまたは、長寿支援課の窓口で配布を行なっています。

「介護サービス情報の公表制度」について

介護保険法に基づき、利用者や家族などが介護サービスや事業所・施設を比較・検討して適切に選ぶための情報を都道府県が提供する仕組みで、インターネットでいつでも誰でも気軽に情報を入手することができます。

○岡山県の介護サービス情報

岡山県「介護サービス情報公表システム」

(<http://www.kaigokensaku.mhlw.go.jp/33/index.php/>)

○他の都道府県の介護サービス情報

全国「介護サービス情報公表システム」

(<http://www.kaigokensaku.mhlw.go.jp/>)

＜お問合せ先＞

笠岡市役所長寿支援課

TEL 69-2139

FAX 69-2180

●笠岡市のホームページ●

<http://www.city.kasaoka.okayama.jp/>

令和6年度 笠岡市国保・後期高齢者医療レセプトデータ

疾病 コード	疾病大分類名	総件数 (件)	笠岡市立 市民病院		市内		市外	
			(件)	シェア 率 (%)	(件)	シェア 率 (%)	(件)	流出率 (%)
1	感染症及び寄生虫症	5,940	539	9.1	3,726	62.7	2,214	37.3
2	新生物＜腫瘍＞	23,935	2,354	9.8	7,942	33.2	15,993	66.8
3	血液及び造血器の疾患並びに 免疫機構の障害	1,235	94	7.6	668	54.1	567	45.9
4	内分泌、栄養及び代謝疾患	43,166	4,183	9.7	34,073	78.9	9,093	21.1
5	精神及び行動の障害	42,857	815	1.9	29,145	68.0	13,712	32.0
6	神経系の疾患	41,961	1,390	3.3	32,564	77.6	9,397	22.4
7	眼及び付属器の疾患	33,777	44	0.1	25,371	75.1	8,406	24.9
8	耳及び乳様突起の疾患	3,974	12	0.3	2,749	69.2	1,225	30.8
9	循環器系の疾患	71,470	5,513	7.7	52,123	72.9	19,347	27.1
10	呼吸器系の疾患	37,877	5,049	13.3	28,251	74.6	9,626	25.4
11	消化器系の疾患	28,757	2,287	8.0	18,731	65.1	10,026	34.9
12	皮膚及び皮下組織の疾患	12,525	1,779	14.2	7,897	63.0	4,628	37.0
13	筋骨格系及び結合組織の疾患	62,414	9,960	16.0	39,714	63.6	22,700	36.4
14	尿路性器系の疾患	36,996	1,147	3.1	25,111	67.9	11,885	32.1
15	妊娠、分娩及び産じょく	88	0	0.0	0	0.0	88	100.0
16	周産期に発生した病態	7	0	0.0	0	0.0	7	100.0
17	先天奇形、変形及び染色体異常	197	0	0.0	74	37.6	123	62.4
18	症状、徴候及び異常臨床検査 所見で他に分類されないもの	8,119	1,909	23.5	5,164	63.6	2,955	36.4
19	損傷、中毒及びその他の外因 の影響	21,036	2,312	11.0	10,290	48.9	10,746	51.1
20	特殊目的用コード	3,963	641	16.2	2,964	74.8	999	25.2
21	傷病及び死亡の外因	0	0	0.0	0	0.0	0	0.0
22	健康状態に影響を及ぼす要因 及び保健サービスの利用	1,338	96	7.2	380	28.4	958	71.6
23	廃止傷病	0	0	0.0	0	0.0	0	0.0
99	不明	32,756	5,397	16.5	23,700	72.4	9,056	27.6
	計	514,388	45,521	8.8	350,637	68.2	163,751	31.8