

# 統計かさおか

平成23年版



笠岡市



# 市章

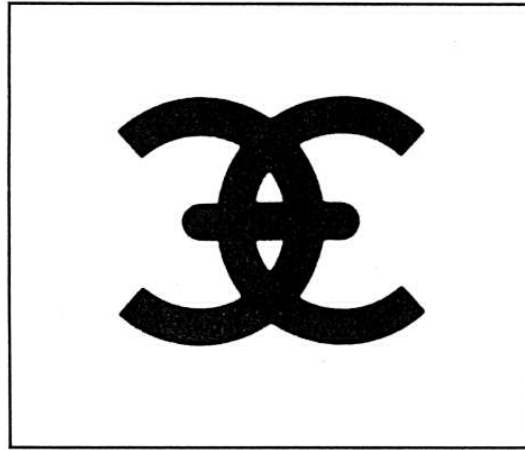

## 〔説明〕

カタ仮名の「カサ」と、漢字の「笠」を図形的に簡便化し組み合わせたもので、弧と弧の交差は和を表わし、両弧のひろがりは無限の発展伸長を暗示し、横一直線は力強い団結を象徴している。

市のさかな  
しやこ

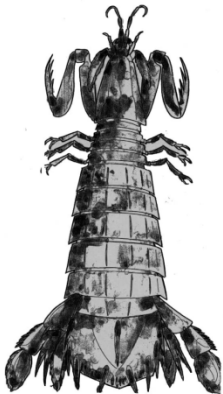

平成14年4月1日制定

市花  
きく



昭和57年4月1日制定

市木  
いちよう

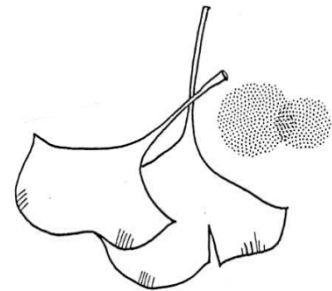

昭和47年4月1日制定

# 笠岡市民憲章

笠岡市は、ゆたかな伝統と美しい自然に恵まれた希望のまちです。

わたくしたちは、笠岡市民であることに誇りと責任を持ち、この憲章を心のささえとして日常の生活にいかし、明るく、住みよいまちづくりを進めます。

- 1 自然を守り、緑と花とを育てましょう。
- 1 親切をつくし、礼儀を正しくしましょう。
- 1 こどもと老人のしあわせをはかりましょう。
- 1 元気ではたらくよろこびに生きましょう。
- 1 教養を深め、文化の向上につとめましょう。

昭和47年4月1日 制定

平成14年4月1日 一部改定

## 利用される皆様へ

1 本書は、笠岡市の主として平成22年度または平成23年までの事実を各般にわたって基本的統計資料として収録しています。

2 資料は、基幹統計調査・官公庁・庁内各部署及び民間団体などから提供いただいたものです。

ただし、基幹統計調査については、笠岡市独自で集計したものであり、後日、国の統計主管省庁が公表する数字とは異なる場合があります。

3 各表中の時間的区分は次のとおりです。

年 …… 1月1日～12月31日までの1年間

年度 …… 4月1日～翌年3月31日までの1年間

月 …… 1日～月末までの1か月間

ただし、現在日を示す場合は表右上に明記しています。

4 統計表の符号等の用法は、次のとおりです。

… …… 不詳，資料なし

— …… 該当数値なし

0 …… 記載単位に満たない

△ …… 減少，マイナス

X …… 個人又は法人その他の団体に関する秘密を保護するため、数値を公表しないもの

5 統計表中、数量、金学などの単位未満は、原則として四捨五入してあるため、総数と内訳の計が一致しない場合があります。

# ● 絵で見る市民のくらし ●

平成22年度または平成23年4月1日現在

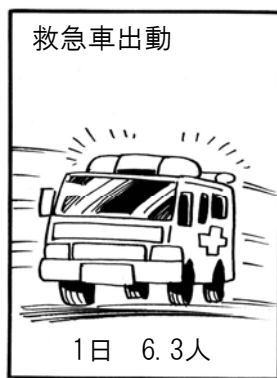
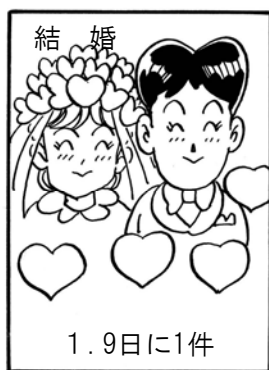
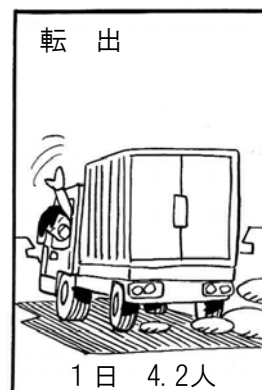
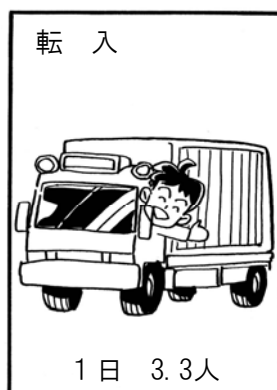
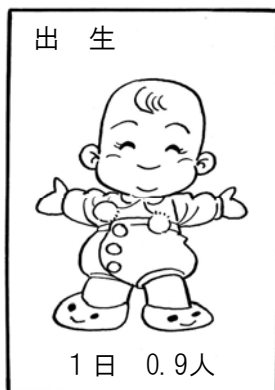

# 目次

## I 自然と歴史

1	位置と面積	2
2	市域の変遷	2
3	旧町村別面積	3
4	地目別土地面積	4
5	人口集中地区，面積及び人口密度	4
6	気象概要	5
7	自然災害	6
8	周辺都市の距離と所要時間	8
9	笠岡の歴史	9

## II 人口・労働力

1	住民登録人口と世帯	14
2	人口動態	16
3	外国人登録人口	16
4	住民基本台帳による地区別人口及び世帯数	17
5	国勢調査人口及び世帯数	21
6	国勢調査の人口ピラミッド	22
7	国勢調査の地区別人口及び世帯数	24
8	国勢調査の年齢（5歳階級）別人口	28
9	国勢調査の労働力状態（8区分），男女別15歳以上人口	30
10	国勢調査の世帯の種類・世帯人員別世帯数及び世帯人員	32
11	国勢調査の産業（大分類），男女別15歳以上就業者数	34
12	国勢調査の職業（大分類）別就業者数	36
13	国勢調査の産業（大分類），従業上の地位別15歳以上就業者数	38
14	国勢調査の産業分類別就業者数の割合	40

## III 農林水産業

1	経営耕地面積及び専・兼業農家数	45
2	経営規模別農家数	45
3	農家人口	46
4	農地の転用	47

5	畜産	47
6	主要農作物の作付面積及び収穫量	48
7	林野面積	50
8	漁業種類別経営体数	51
9	漁業種類別漁獲量	51

## IV 事業所

1	産業（大分類）別事業所数及び従業者数	54
2	従業者規模別事業所数及び従業者数	54
3	産業（大分類）別規模（5区分）別事業所数及び従業者数	56
4	産業（中分類）別事業所数及び従業者数	58

## V 工業

1	産業（中分類）別事業所数・従業者数及び製造品出荷額等 （従業者4人以上の事業所）	64
---	---	----

## VI 建設

1	道路延長（実延長）	68
2	橋梁の現状	69
3	都市計画区域等人口・面積	70
4	構造別家屋	70
5	市営住宅の現況	71
6	着工建築物の現況	71

## VII 商業・観光

1	産業分類（小分類）別商店数・従業者数及び年間商品販売額	74
2	笠岡の観光客数	78

## VIII 運輸・通信

1	自動車種類別登録台数	80
2	軽自動車・原動機付自転車の登録台数	80
3	加入電話数	81
4	笠岡駅旅客輸送実績	81



5	三洋汽船利用状況	81
6	郵便施設	82
7	郵便物取扱状況	82

## IX 水道

1	上水道配給水状況	85
---	----------	----

## X 保健・衛生

1	医療施設・環境衛生施設数及び医療従事者数	88
2	感染症・食中毒患者数	88
3	主要死因別死亡者数	88
4	ごみ収集状況	91
5	し尿処理状況	91
6	廃棄物処理状況（不燃物を除く）	92
7	不燃物・粗大ごみ処理状況	92
8	分別収集資源ごみ処理状況	94
9	火葬執行状況	94
10	種別公害苦情受理件数	96
11	発生源別公害苦情受理件数	96
12	二酸化硫黄濃度状況	96

## XI 教育・文化

1	園数・教職員数・園児数・学級数及び施設の状況（幼稚園）	98
2	学校数・教職員数・児童数・学級数及び施設の状況（小学校）	98
3	学校数・教職員数・生徒数・学級数及び施設の状況（中学校）	98
4	学校数・教職員数・生徒数・学級数及び施設の状況（高等学校）	100
5	学年別児童数（小学校）	100
6	学年別生徒数（中学校）	102
7	小・中学校児童生徒体位平均値	102
8	文化施設	104
9	社会教育施設	104
10	図書館利用状況	106
11	竹喬美術館入館者数	106

1 2	カブトガニ博物館入館者数	107
1 3	郷土館入館者数	107
1 4	市民会館利用状況	107
1 5	図書館分類別図書冊数	108
1 6	体育施設の利用	108
1 7	文化財	110

## XII 民生・福祉

1	国民健康保険運営状況	114
2	国民健康保険給付状況	114
3	国民健康保険受診件数	114
4	拠出年金・基礎年金受給者の状況	116
5	拠出制国民年金状況	116
6	介護保険の状況	118
7	介護保険関係施設	120
8	身体障害者手帳交付状況	123
9	生活保護状況	123
1 0	保育施設	124
1 1	福祉施設	126

## XIII 公安・防災

1	車種別交通事故発生状況	129
2	態様別交通事故発生状況	129
3	地区別交通事故発生状況	130
4	刑法犯認知検挙状況	130
5	消防水利の状況	132
6	種類別火災発生件数と損害見積額	133
7	救急業務	134

## XIV 市政

1	組織機構図	138
2	歴代市長	143
3	歴代助役	143

4	歴代収入役	143
5	市職員数	144
6	歴代議長	145
7	歴代副議長	146
8	公職選挙投票状況	148
9	選挙人名簿登録者数	150
10	名誉市民	150

## XV 財政

1	一般会計	153
2	特別会計	155
3	普通会計の決算額	156
4	市税の内訳	160
5	財政力	160
6	普通会計の歳出目的別内訳	161
7	市費負担の状況	162
8	市税負担状況（現年課税分）	162
9	土地の固定資産評価額（平均額）	164

## XVI その他

1	岡山県及び県下15市の主要指標	166
2	広域市町村圏	167



---

# I 自然と歴史

---

# 1 位置と面積

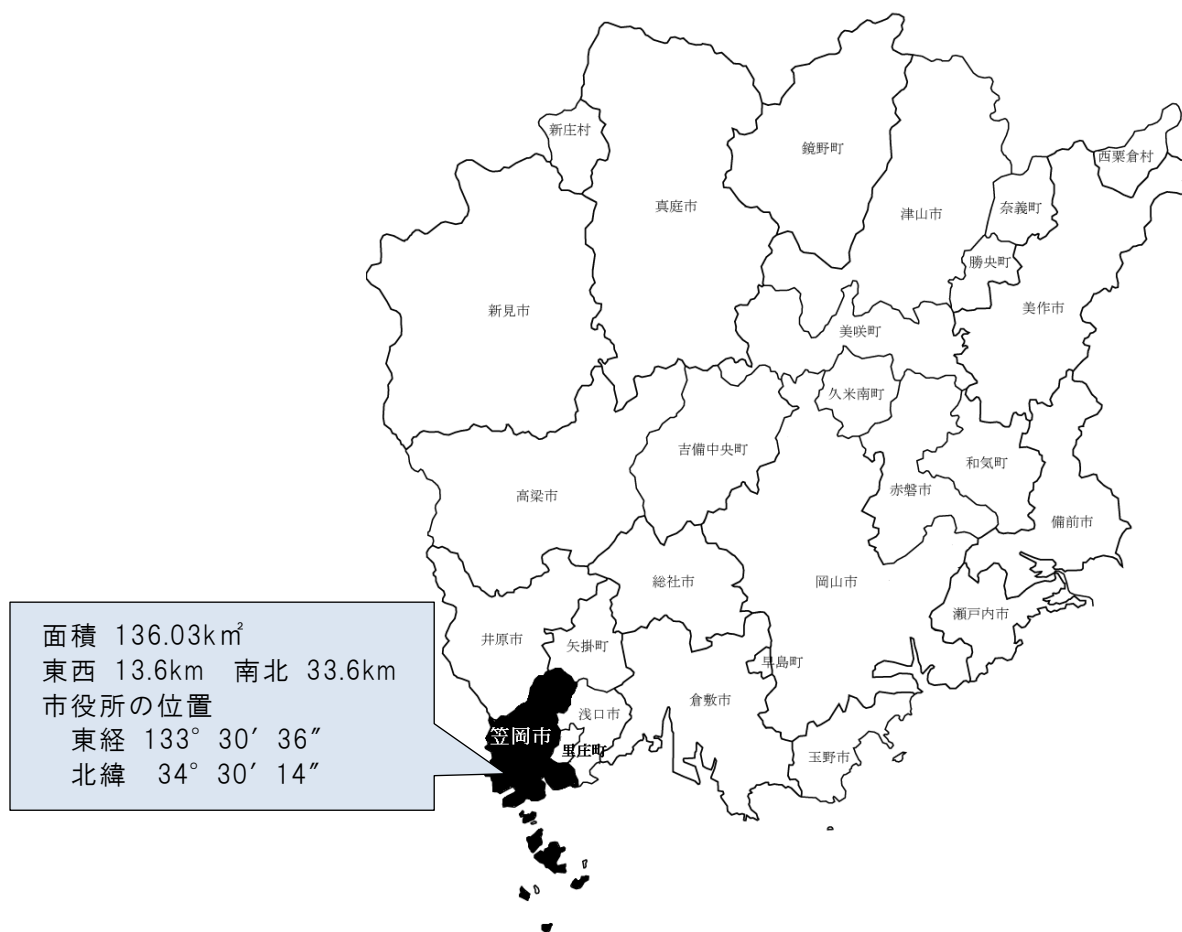

# 2 市域の変遷

年 月 日	編 入 区 域	編入人口 (人)	編入面積 (k m <sup>2</sup> )	総人口 (人)	累計面積 (k m <sup>2</sup> )
昭和26年 4月 1日	今井村編入			22,006	15.2
27年 4月 1日	金浦町と笠岡町合併（市制施行）		8.6	30,223	23.8
28年10月 1日	城見村 陶山村 大井村 吉田村 新山村 神島内村編入	19,359	52.0	49,582	75.8
30年 4月 1日	神島外町 白石島村 北木島町 真鍋島村 大島村（柴木地区を除く） ）編入	21,109	32.5	70,691	108.3
35年 4月 1日	北川村編入	2,541	9.6	73,232	117.9
平成 2年 3月31日	笠岡湾干拓完成				
13年 9月22日	笠岡の一部を中央町に変更				
23年 4月 1日	現在			54,683	136.0

### 3 旧町村別面積

(単位：km<sup>2</sup>) 4月1日現在

地区	年	19年	20年	21年	22年	23年	地区	年	19年	20年	21年	22年	23年
富岡		1.11	1.11	1.11	1.11	1.11	東大戸		4.18	4.18	4.18	4.18	4.18
笠岡		6.20	6.20	6.20	6.20	6.20	西大戸		1.45	1.45	1.45	1.45	1.45
中央町		0.12	0.12	0.12	0.12	0.12	吉田		4.41	4.41	4.41	4.41	4.41
一番町		0.06	0.06	0.06	0.06	0.06	関戸		1.48	1.48	1.48	1.48	1.48
二番町		0.04	0.04	0.04	0.04	0.04	尾坂		5.64	5.64	5.64	5.64	5.64
三番町		0.05	0.05	0.05	0.05	0.05	新賀		3.62	3.62	3.62	3.62	3.62
四番町		0.05	0.05	0.05	0.05	0.05	山口		5.16	5.16	5.16	5.16	5.16
五番町		0.09	0.09	0.09	0.09	0.09	走出		5.45	5.45	5.45	5.45	5.45
六番町		0.06	0.06	0.06	0.06	0.06	甲弩		3.90	3.90	3.90	3.90	3.90
七番町		0.04	0.04	0.04	0.04	0.04	大島中		4.95	4.95	4.95	4.95	4.95
八番町		0.06	0.06	0.06	0.06	0.06	西大島		5.75	5.75	5.75	5.75	5.75
九番町		0.10	0.10	0.10	0.10	0.10	西大島新田		0.75	0.75	0.75	0.75	0.75
十番町		0.05	0.05	0.05	0.05	0.05	神島		5.61	5.61	5.61	5.61	5.61
十一番町		0.34	0.34	0.34	0.34	0.34	横島		0.69	0.69	0.69	0.69	0.69
緑町		0.08	0.08	0.08	0.08	0.08	入江		0.35	0.35	0.35	0.35	0.35
春日台		0.07	0.07	0.07	0.07	0.07	神島外浦		3.96	3.96	3.96	3.96	3.96
新横島		0.17	0.17	0.17	0.17	0.17	高島		2.23	2.23	2.23	2.23	2.23
旭が丘		0.13	0.13	0.13	0.13	0.13	飛島		1.39	1.39	1.39	1.39	1.39
園井		2.11	2.11	2.11	2.11	2.11	白石島		2.90	2.90	2.90	2.90	2.90
今立		3.37	3.37	3.37	3.37	3.37	北木島		7.97	7.97	7.97	7.97	7.97
馬飼		0.82	0.82	0.82	0.82	0.82	真鍋島		2.49	2.49	2.49	2.49	2.49
広浜		1.32	1.32	1.32	1.32	1.32	鋼管町		5.46	5.46	5.46	5.46	5.46
絵師		0.67	0.67	0.67	0.67	0.67	美の浜		0.39	0.39	0.39	0.39	0.39
金浦		0.93	0.93	0.93	0.93	0.93	六島		0.84	0.84	0.84	0.84	0.84
吉浜		2.49	2.49	2.49	2.49	2.49	城見台		0.15	0.15	0.15	0.15	0.15
生江浜		0.82	0.82	0.82	0.82	0.82	港町		0.42	0.42	0.42	0.42	0.42
大河		1.34	1.34	1.34	1.34	1.34	西茂平		0.07	0.07	0.07	0.07	0.07
相生		1.52	1.52	1.52	1.52	1.52	平成町		0.99	0.99	0.99	0.99	0.99
大宜		1.47	1.47	1.47	1.47	1.47	カブト東町		2.08	2.08	2.08	2.08	2.08
用之江		2.03	2.03	2.03	2.03	2.03	カブト中央町		2.39	2.39	2.39	2.39	2.39
茂平		3.32	3.32	3.32	3.32	3.32	カブト西町		3.52	3.52	3.52	3.52	3.52
有田		3.58	3.58	3.58	3.58	3.58	カブト南町		1.91	1.91	1.91	1.91	1.91
押撫		0.79	0.79	0.79	0.79	0.79	拓海町		1.00	1.00	1.00	1.00	1.00
篠坂		1.90	1.90	1.90	1.90	1.90	大井南		0.45	0.45	0.45	0.45	0.45
入田		1.92	1.92	1.92	1.92	1.92	みの越		0.21	0.21	0.21	0.21	0.21
小平井		2.60	2.60	2.60	2.60	2.60	合計		136.03	136.03	136.03	136.03	136.03

資料：総務課

## 4 地目別土地面積

(単位：km<sup>2</sup>) 1月1日現在

年	総面積	田	畑	住宅	池沼	山林	牧野	原野	雑種地	その他
平成17年	136.01	12.03	29.44	13.13	0.89	32.85	0.00	3.51	9.12	35.04
18年	136.01	11.94	29.27	13.25	0.89	32.85	0.00	3.49	9.26	35.06
19年	136.01	11.85	29.20	13.32	0.89	32.89	0.00	3.49	9.27	35.10
20年	136.03	11.77	29.12	13.40	0.88	32.94	0.00	3.46	9.27	35.19
21年	136.03	11.65	29.03	13.43	0.88	33.11	0.00	3.46	8.89	35.58
22年	136.03	11.34	28.92	13.46	0.88	33.39	0.00	3.41	9.00	35.63
23年	136.03	11.29	28.87	13.49	0.88	33.44	0.00	3.42	8.98	35.66

資料：税務課「固定資産概要調書」

## 5 人口集中地区，面積及び人口密度

年	地域面積 A (km <sup>2</sup> )	人口集中 地区面積 B (km <sup>2</sup> )	国勢調査 人口 C (人)	人口集中 地区人口 D (人)	全市に対する人口 集中地区の割合 (%)		人口密度 (人)	
					面積 B/A×100	人口 D/C×100	全市 C/A	人口集中 地区 D/B
昭和50年	119.48	2.9	63,413	16,232	2.4	25.6	530.7	5,597.2
55年	121.65	3.3	61,917	16,131	2.7	26.1	509.0	4,888.2
60年	123.32	3.6	60,598	16,110	2.9	26.6	491.4	4,475.0
平成2年	135.87	3.6	59,619	14,902	2.6	25.0	438.8	4,139.4
7年	135.92	4.1	60,478	16,798	3.0	27.8	445.0	4,097.1
12年	135.97	4.2	59,300	16,798	3.1	28.3	436.1	3,999.5
17年	136.01	4.1	57,272	16,682	3.0	29.1	421.1	4,068.8
22年	136.03	4.1	54,225	16,006	3.0	29.5	398.6	3,903.9

資料：総務省統計局「国勢調査報告」

※ 「人口集中地区」とは、人口密度の高い調査区（人口密度が1平方キロメートル当たり約4,000人以上）が隣接して、人口5,000人以上を有する地区。



## 6 気象概要

この表は、笠岡地域気象観測所（笠岡市十一番町4-3，笠岡カブト東町13）及び、岡山地方気象台（岡山市桑田町1-36）における観測値である。

年・月別	気 温 (°C)							降 水 量 (mm)		
	平 均			極				総 量	日 最大	起 日
	平均	最高	最低	最高	起 日	最低	起 日			
平成18年	15.4	19.7	11.0	36.3	8月7日	-5.0	2月4日	1,169	72	9月6日
19年	15.9	20.7	11.5	36.1	8月16日	-4.0	2月3日	820	67	9月24日
20年	15.5	20.2	11.1	36.0	8月9日	-4.3	2月25日	911	72	7月5日
21年	15.6	20.5	11.1	34.5	7月14日	-4.0	1月25日	896	66	7月25日
22年	15.9	20.7	11.5	37.6	9月4日	-4.2	2月7日	1,089	61	5月23日
23年	15.4	20.4	11.1	35.6	8月7日	-6.7	1月31日	1,283	122	9月3日
1月	2.2	7.4	-2.5	10.5	1月4日	-6.7	1月31日	0.0	0.0	-
2月	5.6	11.0	0.6	18.9	2月25日	-2.5	2月13日	42.5	9.5	2月28日
3月	6.4	12.1	1.0	17.2	3月13日*	-2.8	3月10日	35.5	16.5	3月21日
4月	12.0	18.2	6.0	26.7	4月27日	-0.1	4月4日	57.5	23.5	4月23日
5月	18.5	23.4	14.0	27.2	5月20日	8.5	5月4日	302.5	64.5	5月29日
6月	23.2	27.2	20.0*	34.7	6月24日	15.7	6月6日	146.0	41.5	6月12日
7月	26.9	31.0	23.7	34.6	7月17日	21.4	7月6日	175.0	56.5	7月4日
8月	28.1	32.4	24.6*	35.6	8月7日	22.6	8月22日	72.5	32.0	8月21日
9月	24.3	28.9	20.3	33.3	9月15日	12.0	9月24日	292.0	122.0	9月3日
10月	18.1	23.0	13.9	25.6	10月6日	7.1	10月26日	72.5	29.0	10月5日
11月	13.7	18.4	9.5	24.1	11月4日	0.9	11月25日	64.0	47.0	11月19日
12月	6.3	11.2	2.0	16.2	12月7日	-3.0	12月31日	23.0	12.5	12月3日

資料：岡山地方気象台

(注) 「」は、欠測を含む場合の平均極値（欠測回数20%以下）。

「\*」は、極値が2つ以上ある場合、起日の新しい方を示す。

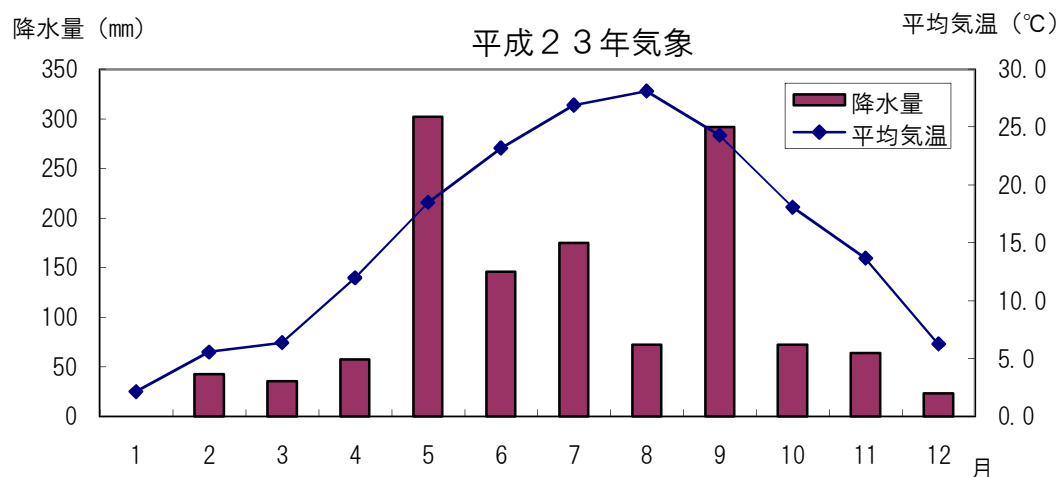

# 7 自然災害

平成23年3月31日現在

発 年 月 日	種 別	気象値	人の被害者			家 屋 被 害					土 木 被 害				農 地 被 害			
		(mm)	(人)			(戸)					(力所)				(a)			
		雨 量	死 者 行 方 不 明 者	負 傷 者	全 壊	半 壊	流 出	一 部 損 壊	床 上 浸 水	床 下 浸 水	橋 梁 流 失	道 路 破 壊	堤 防 決 壊	山 崩	流 出		冠 水	
													田	畑	田	畑		
元. 8. 2	台風12号	76	-	-	-	-	-	-	1	-	-	-	-	-	-	-	-	
9. 2 ~ 9. 3	大雨	88	-	-	-	-	-	-	-	-	7	-	-	-	-	-	-	
2. 9. 7	大雨	52	-	-	-	-	-	6	-	-	-	-	-	-	-	-	-	
9. 19	大雨	193	-	1	-	-	3	1	-	-	-	-	-	-	-	-	-	
3. 6. 13	大雨	38	-	-	-	-	-	-	-	-	-	-	-	-	-	-	-	
3. 7. 4 ~ 7. 5	大雨	87	-	-	-	-	-	1	2	-	13	-	-	-	-	-	-	
3. 7. 12 ~ 7. 13	大雨	50	-	1	-	1	-	1	29	-	5	-	-	-	-	-	-	
3. 9. 27 ~ 9. 28	台風19号 強風 高潮	-	-	-	-	3	-	5	129	-	-	-	-	2か所 400	-	-	-	
4. 8. 8	大雨	49	-	-	-	-	-	-	-	-	-	-	-	-	-	-	-	
5. 6. 28 ~ 6. 29	大雨 雷 洪水	96	-	-	-	-	-	-	25	-	18	1	-	-	-	30	-	
5. 7. 2 ~ 7. 3	"	78	-	-	-	-	-	-	10	-	7	1	4	-	-	-	-	
5. 9. 3 ~ 9. 4	暴風・波浪 高潮・大雨 洪水	54	-	-	-	-	-	-	7	-	-	-	-	-	-	-	-	
7. 7. 3	大雨洪水 警報	116	-	-	-	-	2	1	-	-	-	-	-	-	-	-	-	
8. 7. 6	暴風波浪 警報	66	-	-	-	-	-	-	-	-	-	-	-	-	-	-	-	
9. 7. 12 ~ 7. 13	大雨洪水 警報	97	-	-	-	-	-	-	14	-	6	-	9	-	-	-	-	
9. 8. 5	大雨洪水 警報	66	-	-	-	-	-	-	-	-	3	-	-	-	-	-	-	
9. 9. 16	大雨・洪水 暴風・波浪 高潮警報	98	-	-	-	-	1	12	80	-	-	-	-	-	-	-	-	
10. 10. 17	暴風・波浪 高潮警報	96.5	-	-	-	-	-	-	1	-	-	-	-	-	-	-	-	
11. 6. 29 ~ 6. 30	大雨・洪水 水防警報	53	-	-	-	-	1	-	11	-	-	-	-	-	-	-	-	

資料：総務課

(つづき)

平成23年3月31日現在

発 生 年 月 日	種 別	気象値	人的被害者		家 屋 被 害					土 木 被 害				農 地 被 害			
		(mm)	(人)		(戸)					(力所)				(a)			
		雨 量	死 者 不 明 者	負 傷 者	全 壊	半 壊	流 出	一 部 損 壊	床 上 浸 水	床 下 浸 水	橋 梁 流 失	道 路 破 壊	堤 防 決 壊	山 崩	流 出		冠 水
													田	畑	田	畑	
12. 10. 6	鳥取県西部 地震 震度5弱		-	-	-	-	10	-	-	-	-	-	-	-	-	-	-
13. 3. 24	芸予地震 震度4弱		-	-	-	-	6	-	-	-	-	-	-	-	-	-	-
13. 6. 19 ~6. 20	大雨・雷 洪水注意報		-	-	-	-	-	-	-	-	5	-	3	-	-	10	-
13. 8. 20 ~8. 21	強風・波浪 高潮注意報		-	-	-	-	-	-	1	-	1	-	-	-	-	-	-
14. 6. 18	水害	35.5	-	-	-	-	-	1	26	-	-	-	-	-	-	-	-
16. 8. 30 ~8. 31	平成16年 台風第16号		-	2	1	-	-	595	439	-	-	-	-	-	-	-	-
16. 9. 7	平成16年 台風第18号		-	-	-	-	-	-	34	-	-	-	-	-	-	-	-
16. 10. 20	平成16年 台風第23号		-	-	1	-	-	-	-	-	-	-	-	-	-	-	-
17. 9. 6 ~9. 7	平成17年 台風第14号		-	-	-	-	-	1	46	-	-	-	-	-	-	-	-

資料：総務課

## 8 周辺都市の距離と所要時間

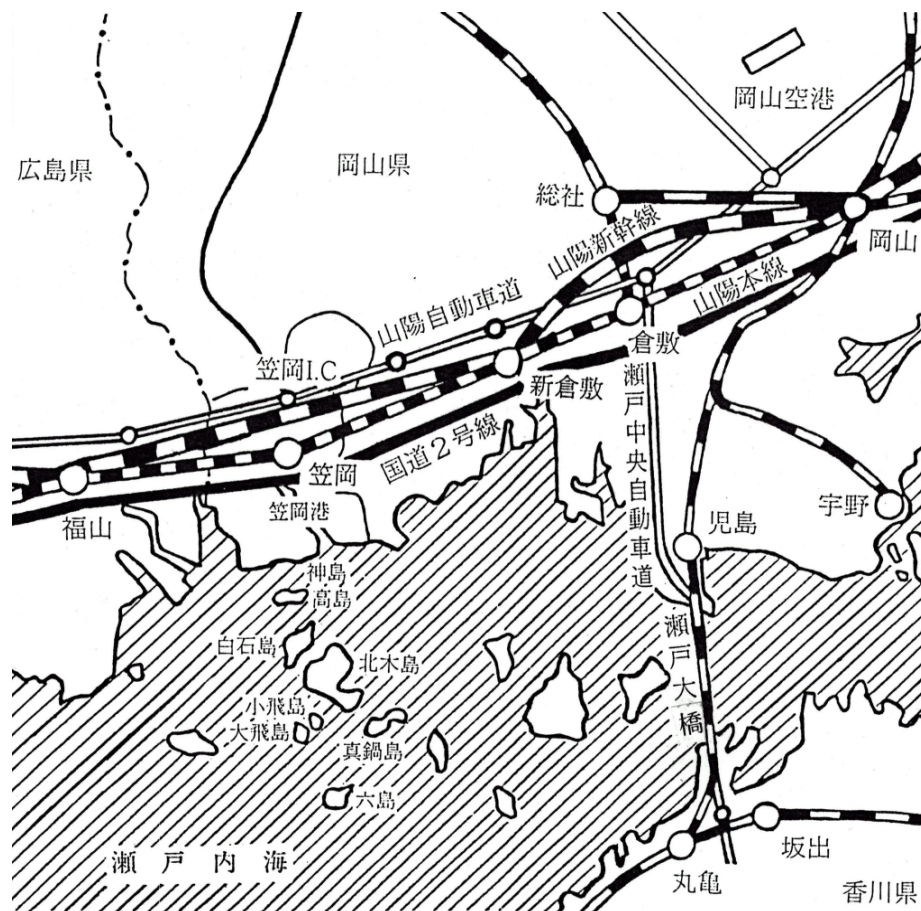

	倉敷	岡山	福山	坂出	大阪	東京
鉄道 (笠岡駅)	27.8km	43.7km	14.6km	94.2km	220.2km	776.6km
	24分	39分	13分	1時間18分	1時間27分	4時間00分
	山陽本線	山陽本線	山陽本線	山陽本線 瀬戸大橋線	山陽本線 新幹線	山陽本線 新幹線
陸路 (笠岡IC)	倉敷ICまで 27.7km	岡山ICまで 43.3km	福山東ICまで 11.6km	坂出ICまで 70.5km	中国吹田ICまで 211.7km	東京ICまで 681.6km
	16分	25分	6分	48分	2時間18分	7時間16分
	山陽自動車道	山陽自動車道	山陽自動車道	山陽自動車道 瀬戸中央自動車道	山陽自動車道 中国自動車道	山陽自動車道 新名神, 新東名高速道路 ほか

## 9 笠岡の歴史

古 代 有史以前大部分が海であったが、海水位の低下によって陸地になったところへ、隅田川、今立川、吉田川などから流出した土砂の堆積によって現在の地形が作られた。

大 和 時 代 笠岡の地名は、応神天皇の御代吉備氏の一族・鴨別命(かものわけのみこと)が「くにのみやつこ国造」に封じられ、その子孫が土着して代々「笠氏と称して、氏族集団「笠の国」を形成していたと考えられ、その「笠の国」の遺称であるといわれている。大化の改新によって国・郡・郷の制度が行われ、現在の笠岡市は小田郡甲弩郷(北川・新山)、いおすな魚渚郷(今井・金浦・城見・陶山・大井・吉田・神島・神島外浦・白石島・北木島・真鍋島)、浅口郡大島郷(大島・西大島・西大島新田)に分かれていた。また、ようすな西浜の地名が現存しているのは魚渚郷の名残であろう。

平安鎌倉時代 平安時代の中期、庄園が興って笠岡は備中国陶山庄の内になった。庄官は陶山氏であって、笠氏の子孫と考えられている。

鎌倉時代から陶山氏は陶山庄の地頭職となり、はじめ金浦に築城したが、次いで笠岡に移り隅田川の河口を埋めて市街地をつくり、また港灣の施設整備を行った。

室 町 時 代 南北朝の争乱を経て室町時代の末期に至るまで、陶山氏によって支配された。

天文年間、伊予能島の領主村上氏は笠岡に侵攻して陶山氏を滅ぼし、弘治元(1555)年、巖島合戦の功により笠岡ほか8箇村一千貫を領有し、笠岡に高松城を築いた。いまの古城山公園がその城跡である。

江 戸 時 代 慶長5(1600)年、関ヶ原の役後は徳川氏の直轄となり、元和2(1616)年松山の池田氏、元和5年福山の水野氏の領地となり、大いに山野の開墾・干拓工事・港灣の整備も行われた。

延宝2(1674)年には、干拓によって富岡新田が生まれ、天和2(1682)年独立

村となった。

元禄11(1698)年、再び幕領に編入されて笠岡に代官所が設けられ、その支配下となった。以来170年にわたって代官政治が行われ、更送された代官は実に50人の多きに及んだが、特筆すべき代官として井戸平左衛門は享保17(1732)年、西日本一帯が大飢饉となった時、田租を免じ私財を投じると共に、官金を拠出して領民を救済したこと、又甘藷の移植栽培によって凶年に備えたことにより、人々はその徳を慕い芋代官として敬仰した。又寛政9(1797)年、代官早川八郎左衛門によって、郷校「敬業館」が創立されて、地方教育の振興が図られたことより、小寺清先・小寺廉之・関梟翁などの学者を輩出した。

近 代 明治元(1868)年5月 倉敷県に属したが、明治4年11月 倉敷県が廃され、備中一円と備後の一部とによって深津県が設置され、その管轄となった。

翌5年6月7日、深津県は小田県と改められ、同県の県庁が笠岡に置かれた。小田県は明治8年岡山県となり、小田県庁は廃止されたが、同11年小田郡役所が笠岡に置かれたため、再びこの地方の中心地として脚光を浴びることとなった。

明治22(1889)年町村制の施行により、笠岡村が富岡村と合併したと同様に、現笠岡市域内の村々も合併して、39箇村から13箇村に再編された。

笠岡村は山陽鉄道開通の年、明治24年10月23日町村制を施行し、以降60年間笠岡町は、繊維・化学工業の進展、井笠鉄道の開通によって、備中地方の産業・交通・文化の要衝として発達した。

現 代 昭和26(1951)年4月1日 今井村を編入、翌27年4月1日 金浦町と合併して市制を施行した。

昭和28年10月1日 城見村・陶山村・大井村・吉田村・新山村・神島内村の6箇所を編入、昭和30年4月1日 神島外町・白石島村・北木島町・真鍋島村・大島村(柴木地区を除く)の5箇所を編入、さらに昭和35年4月1日北川村を編入して、面積117.9平方キロ、人口73,232人、世帯数16,604の県西南部中心都市となった。

平成2年3月に完成した国営笠岡湾干拓事業は、1,191haの広大な土地を生み

出し、その完成に合わせて、「おかやま食と緑の博覧会」が開催された。この笠岡湾干拓地では、畜産・畑作の産地づくりを目指し本格的営農が開始されている。

平成3年10月には全国初の農道離着陸場、平成6年3月には、緑と水に親しむことのできる「かさおか太陽の広場」が完成した。そして、平成7年8月から9月まで笠岡湾干拓地内笠岡地区農道離着陸場を中心に、アジア初の模型航空世界選手権1995が開催された。

平成11年10月21日に、国際交流の一環としてスウェーデンのモービロンガコミュニティとは福祉交流都市として、マレーシアのコタバル市とは産業交流都市として、相互理解と友好と親善を深め、友好握手都市縁組を結んだ。

平成11年12月に、昭和47年から事業開始された笠岡の表玄関の整備である駅前土地区画整理事業の面的整備も完了し、安全性・利便性・快適性を向上させた新たな街並みに生まれ変わっている。

平成14年4月1日には市制施行50周年を迎え、市民とともに各種イベントを行い節目の年を祝った。

平成20年3月には「笠岡市自治基本条例」を制定し、市民と行政との協働によるまちづくりのための整備を行う。

平成22年度に第6次笠岡市総合計画がスタートし、「市民協働で築くしあわせなまち」そして「活力ある福祉都市かさおか」の実現に向けて各種の施策を展開している。

平成23年8月には、笠岡湾干拓地内の国道2号線バイパス沿いに待望の道の駅「笠岡ベイファーム」を開設した。

現在、市内24地区において地縁型組織「まちづくり協議会」の設立に向けた取り組みを進めており、平成24年度に迎える市制施行60周年という節目の年に、「協働によるまちづくり」の新たな第一歩を踏み出す準備を進めている。





---

## Ⅱ 人口・労働力

---

# 1 住民登録人口と世帯

(単位：人，世帯) 各年3月31日現在

年	世帯数	人 口			摘 要
		総 数	男	女	
昭和29年	10,557	48,459	23,128	25,331	<b>4月30日現在</b>
30年	15,443	70,691	33,818	36,873	5か町村編入合併 <b>4月30日現在</b>
31年	15,449	71,173	33,941	37,232	
32年	15,563	71,298	33,962	37,336	
33年	15,700	70,883	33,709	37,174	
34年	15,826	70,634	33,543	37,091	
35年	16,604	73,232	34,641	38,591	北川村編入合併 <b>4月30日現在</b>
36年	16,692	72,622	34,365	38,257	
37年	16,876	71,967	34,032	37,935	
38年	16,981	71,400	33,639	37,761	
39年	17,040	71,098	33,662	37,436	
40年	17,131	70,255	33,293	36,962	
41年	16,853	66,731	31,728	35,003	
42年	16,754	64,412	30,238	34,174	
43年	17,046	64,784	30,310	34,474	
44年	17,083	64,003	29,915	34,088	
45年	17,275	63,691	29,786	33,905	
46年	17,468	63,498	29,768	33,730	
47年	17,837	64,124	30,126	33,998	
48年	18,080	64,514	30,402	34,112	
49年	18,314	64,711	30,561	34,150	
50年	18,454	64,807	30,602	34,205	
51年	18,672	64,820	30,722	34,098	
52年	18,694	64,481	30,655	33,826	
53年	18,603	64,138	30,585	33,553	
54年	18,558	63,747	30,388	33,359	
55年	18,524	63,303	30,196	33,107	
56年	18,552	62,957	30,045	32,912	
57年	18,617	62,566	29,834	32,732	
58年	18,676	62,392	29,778	32,614	

(つづき)

年	世帯数	人 口			摘 要
		総 数	男	女	
59年	18,778	62,193	29,702	32,491	
60年	18,845	61,701	29,444	32,257	
61年	18,923	61,348	29,222	32,126	
62年	19,091	61,122	29,159	31,963	
63年	19,448	61,241	29,196	32,045	
平成元年	19,506	60,804	28,918	31,886	
2年	19,607	60,481	28,730	31,751	
3年	19,708	60,210	28,609	31,601	
4年	19,950	60,221	28,599	31,622	
5年	20,236	60,476	28,721	31,755	
6年	20,506	60,753	28,890	31,863	
7年	20,874	60,994	29,000	31,994	
8年	21,154	61,361	29,206	32,155	
9年	21,404	61,315	29,199	32,116	
10年	21,625	61,037	29,096	31,941	
11年	21,733	60,624	28,858	31,766	
12年	21,876	60,283	28,726	31,557	
13年	21,914	59,757	28,454	31,303	
14年	21,950	59,235	28,224	31,011	
15年	22,009	58,833	27,999	30,834	
16年	22,080	58,349	27,818	30,531	
17年	22,111	57,766	27,466	30,300	
18年	22,355	57,306	27,213	30,093	
19年	22,435	56,608	26,907	29,701	
20年	22,454	55,920	26,568	29,352	
21年	22,384	55,119	26,208	28,911	
22年	22,465	54,683	26,027	28,656	
23年	22,438	53,981	25,721	28,260	

資料：市民課

## 2 人口動態

(単位：人) 3月31日現在

年	総人口	男	女	自然動態			社会動態			人口増減
				出生	死亡	増減	転入	転出	増減	
平成17年	57,766	27,466	30,300	393	652	△ 259	1,438	1,762	△ 324	△ 583
18年	57,306	27,213	30,093	371	686	△ 315	1,508	1,653	△ 145	△ 460
19年	56,608	26,907	29,701	357	658	△ 301	1,388	1,785	△ 397	△ 698
20年	55,920	26,568	29,352	367	698	△ 331	1,345	1,702	△ 357	△ 688
21年	55,119	26,208	28,911	307	687	△ 380	1,253	1,674	△ 421	△ 801
22年	54,683	26,027	28,656	369	675	△ 306	1,358	1,488	△ 130	△ 436
23年	53,981	25,721	28,260	322	709	△ 387	1,236	1,551	△ 315	△ 702

資料：市民課

## 3 外国人登録人口

(単位：人) 3月31日現在

年	総数	世帯数	韓国・朝鮮	米 国	ブラジル	中 国	ベルギー	マレーシア	その他
平成17年	240	216	30	6	11	123	1	2	67
18年	251	229	30	6	9	125	1	2	78
19年	275	247	25	6	13	136	1	2	72
20年	276	252	25	5	12	139	1	2	92
21年	290	263	23	9	13	158	1	2	84
22年	291	261	20	6	11	176	0	2	76
23年	300	276	20	5	6	191	0	3	75

資料：市民課

## 4 住民基本台帳による地区別人口及び世帯数

(単位：世帯，人) 平成22年10月1日現在

町名	世帯数	人口		
		総数	男	女
<b>総数</b>	<b>22,486</b>	<b>54,480</b>	<b>25,963</b>	<b>28,517</b>
<b>笠岡</b>	<b>4,518</b>	<b>9,784</b>	<b>4,605</b>	<b>5,179</b>
富岡	1,125	2,445	1,199	1,246
( 笠岡 )	( 3,393 )	( 7,339 )	( 3,406 )	( 3,933 )
中央町	426	936	421	515
大磯	190	407	190	217
伏越	224	465	225	240
宮地	207	366	152	214
浜田	156	324	140	184
仁王堂	5	8	3	5
本町	73	163	70	93
住吉	127	260	136	124
西本町東	362	866	418	448
西本町西	204	393	172	221
正寿場	120	233	99	134
川辺屋南	165	349	161	188
川辺屋北	558	1,327	634	693
追分	174	408	202	206
殿川北	381	774	351	423
殿川南	21	60	32	28
<b>番町</b>	<b>1,265</b>	<b>2,879</b>	<b>1,398</b>	<b>1,481</b>
一番町	287	633	279	354
二番町	106	232	109	123
三番町	107	256	126	130
四番町	67	169	84	85
五番町	189	362	189	173
六番町	17	33	15	18

(つづき)

町 名		世 帯 数	人 口		
			総 数	男	女
	七 番 町	108	262	120	142
	九 番 町	54	124	62	62
	十 一 番 町	189	487	247	240
	緑 町	141	321	167	154
<b>金</b>	<b>浦</b>	<b>2,282</b>	<b>5,450</b>	<b>2,564</b>	<b>2,886</b>
	旭 が 丘	390	1,045	493	552
	金 浦	667	1,370	650	720
	吉 浜	462	1,143	529	614
	生 江 浜	555	1,390	662	728
	大 河	117	279	129	150
	相 生	91	223	101	122
<b>今</b>	<b>井</b>	<b>976</b>	<b>2,492</b>	<b>1,175</b>	<b>1,317</b>
	園 井	281	677	303	374
	今 立	280	721	329	392
	馬 飼	116	299	147	152
	広 浜	97	259	122	137
	絵 師	202	536	274	262
<b>城</b>	<b>見</b>	<b>1,359</b>	<b>3,633</b>	<b>1,781</b>	<b>1,852</b>
	城 見 台	385	1,070	538	532
	西 茂 平	20	52	32	20
	大 亘	358	885	418	467
	用 之 江	297	842	403	439
	茂 平	299	784	390	394
<b>陶</b>	<b>山</b>	<b>546</b>	<b>1,548</b>	<b>741</b>	<b>807</b>
	有 田	206	591	290	301
	押 撫	85	260	121	139
	篠 坂	146	406	191	215
	入 田	109	291	139	152

(つづき)

町名	世帯数	人口		
		総数	男	女
<b>大井</b>	<b>2,235</b>	<b>6,226</b>	<b>3,065</b>	<b>3,161</b>
春日台	243	531	255	276
大井南	1,019	3,210	1,599	1,611
小平井	484	1,261	613	648
東大戸	373	935	453	482
西大戸	116	289	145	144
<b>吉田</b>	<b>1,213</b>	<b>3,116</b>	<b>1,520</b>	<b>1,596</b>
吉田	785	2,050	1,008	1,042
関戸	270	658	314	344
尾坂	158	408	198	210
<b>新山</b>	<b>730</b>	<b>1,803</b>	<b>844</b>	<b>959</b>
新賀	280	692	319	373
山口	450	1,111	525	586
<b>北川</b>	<b>849</b>	<b>2,295</b>	<b>1,087</b>	<b>1,208</b>
走出	461	1,273	607	666
甲弩	388	1,022	480	542
<b>大島</b>	<b>1,824</b>	<b>4,597</b>	<b>2,160</b>	<b>2,437</b>
大島中	611	1,433	659	774
西大島	829	2,134	1,007	1,127
西大島新田	384	1,030	494	536
<b>横江</b>	<b>942</b>	<b>2,405</b>	<b>1,190</b>	<b>1,215</b>
横島	405	1,069	532	537
入江	537	1,336	658	678
<b>新横島</b>	<b>247</b>	<b>660</b>	<b>319</b>	<b>341</b>
<b>美の浜</b>	<b>817</b>	<b>2,266</b>	<b>1,118</b>	<b>1,148</b>
<b>飛島</b>	<b>78</b>	<b>131</b>	<b>55</b>	<b>76</b>
大飛島	21	35	14	21
小飛島	57	96	41	55
<b>神内(神島)</b>	<b>892</b>	<b>2,053</b>	<b>908</b>	<b>1,145</b>

(つづき)

町名	世帯数	人口		
		総数	男	女
<b>神 外</b>	<b>454</b>	<b>880</b>	<b>413</b>	<b>467</b>
神島外浦	395	770	356	414
高島	59	110	57	53
<b>白石（白石島）</b>	<b>351</b>	<b>647</b>	<b>287</b>	<b>360</b>
<b>北 木 島</b>	<b>657</b>	<b>1,115</b>	<b>493</b>	<b>622</b>
大浦	277	439	193	246
楠	44	69	31	38
豊浦	112	189	74	115
金風呂	224	418	195	223
<b>真 鍋</b>	<b>211</b>	<b>375</b>	<b>173</b>	<b>202</b>
真鍋島	163	288	131	157
六島	48	87	42	45
<b>干 拓 地</b>	<b>40</b>	<b>125</b>	<b>67</b>	<b>58</b>
カブト東町	2	4	3	1
カブト中央町	7	19	13	6
拓海町	31	102	51	51

資料：市民課



## 5 国勢調査人口及び世帯数

(単位：世帯，人，%) 10月1日現在

年	世帯数	人 口			人 口 増 減 率	人 口 密 度 1 km <sup>2</sup> 当 たり	1 世 帯 当 たり 人 員
		総 数	男	女			
大正14年	12,927	58,887	28,382	30,505	△ 0.6	500.3	4.56
昭和 5年	13,042	60,406	29,315	31,091	2.6	513.2	4.63
10年	13,170	60,818	29,455	31,363	0.7	516.7	4.62
15年	12,956	59,152	28,523	30,629	△ 2.7	502.6	4.57
22年	16,459	76,661	36,120	40,541	29.6	651.3	4.66
25年	16,118	75,977	36,161	39,816	△ 0.9	645.5	4.71
30年	15,884	73,552	34,978	38,574	△ 3.3	624.5	4.63
35年	15,899	68,987	32,345	36,642	△ 6.2	585.7	4.34
40年	15,934	63,778	29,579	34,199	△ 7.6	537.7	4.00
45年	16,789	62,405	29,073	33,332	△ 2.2	524.3	3.72
50年	17,793	63,413	29,812	33,601	1.6	530.7	3.56
55年	18,077	61,917	29,389	32,528	△ 2.4	509.0	3.43
60年	18,005	60,598	28,753	31,845	△ 2.1	491.4	3.37
平成 2年	18,349	59,619	28,086	31,533	△ 1.6	438.6	3.25
7年	19,354	60,478	28,487	31,991	1.4	444.9	3.12
12年	19,834	59,300	27,894	31,406	△ 2.0	436.1	2.99
17年	20,244	57,272	26,918	30,354	△ 3.4	421.1	2.82
22年	19,676	54,225	25,566	28,659	△ 5.3	398.6	2.76

資料：総務省統計局「国勢調査報告」

※大正9年～昭和25年までの人口密度は昭和30年の総面積を参考にしている。

国勢調査人口及び世帯数

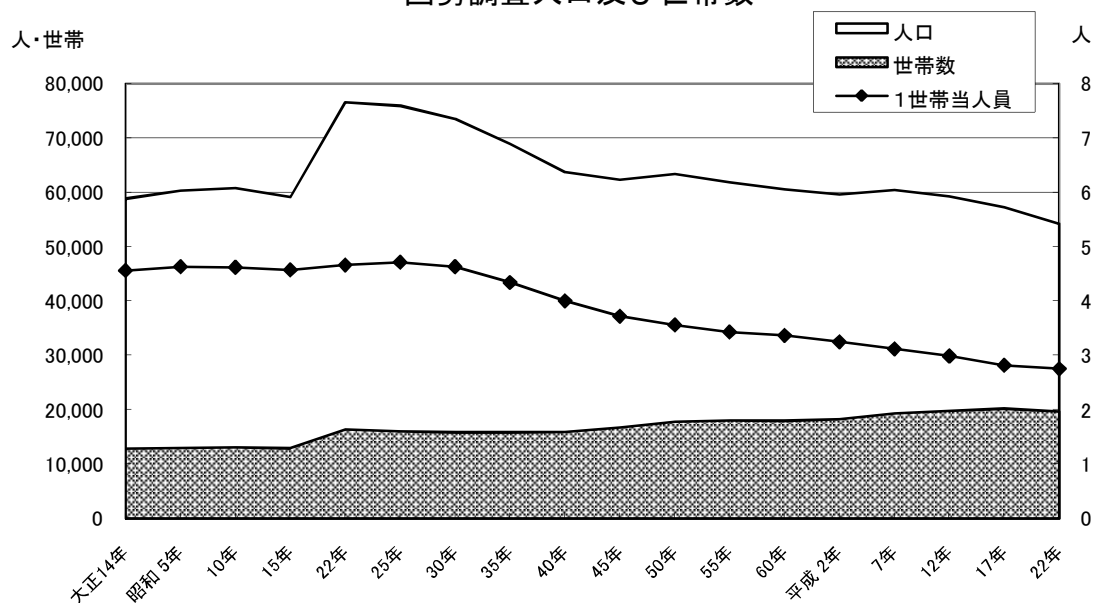

## 6 国勢調査の人口ピラミッド

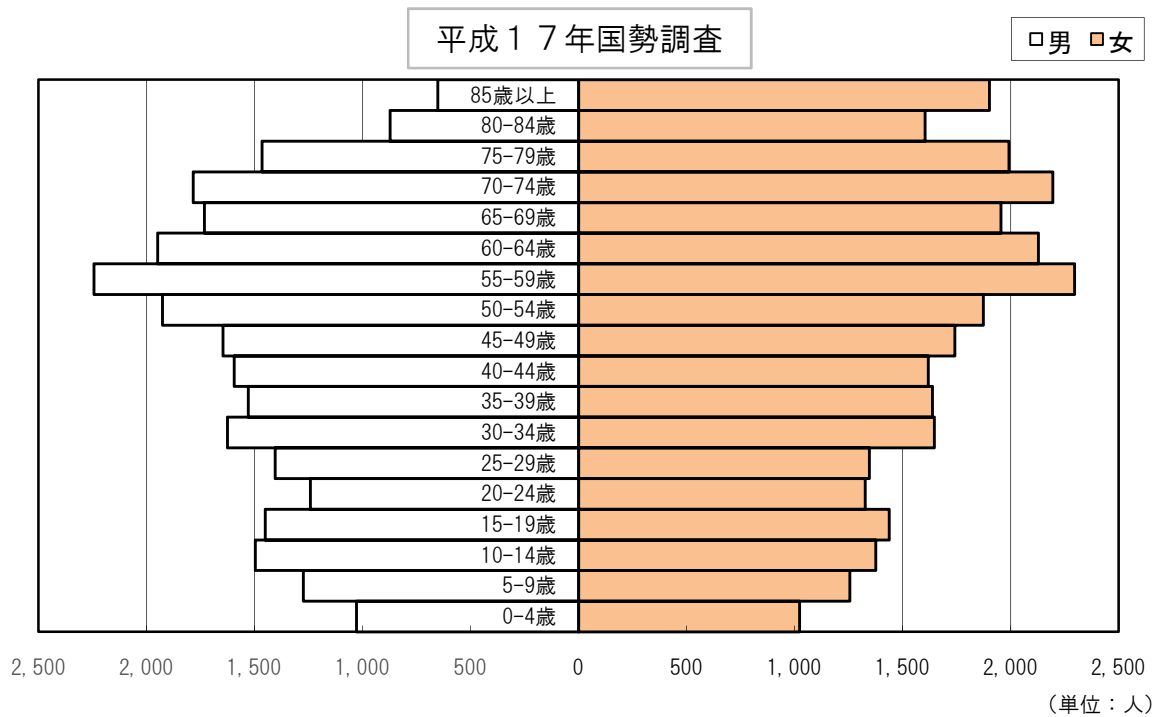
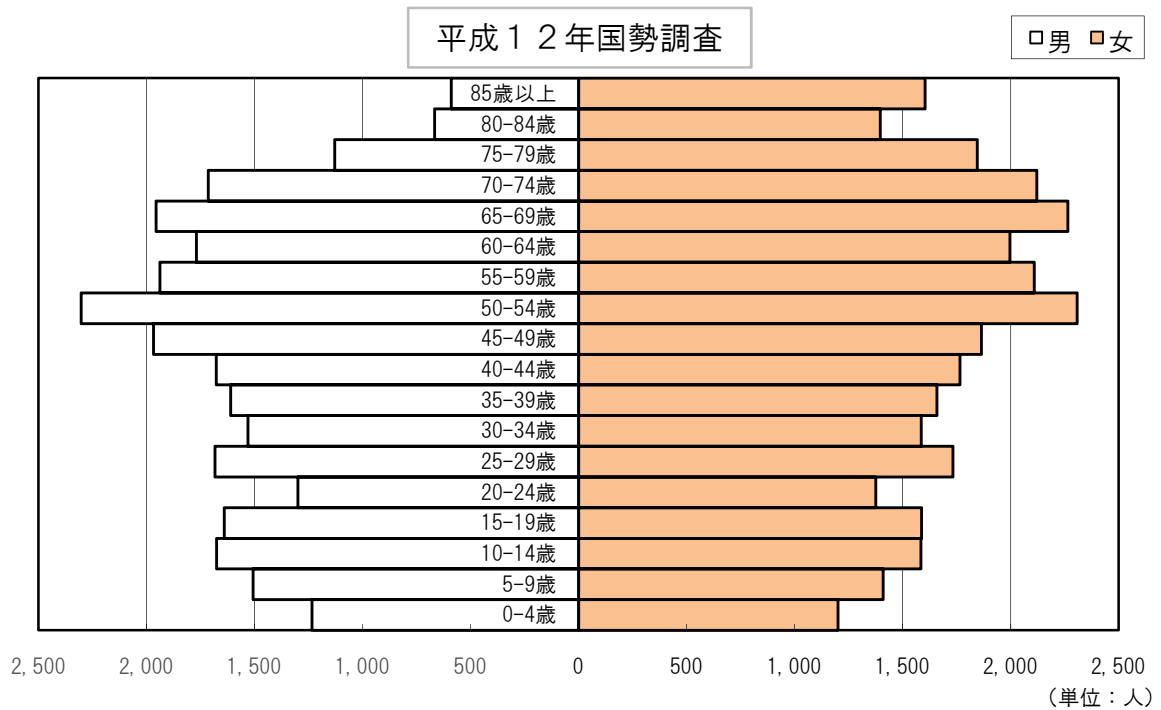

平成22年国勢調査

□男 □女

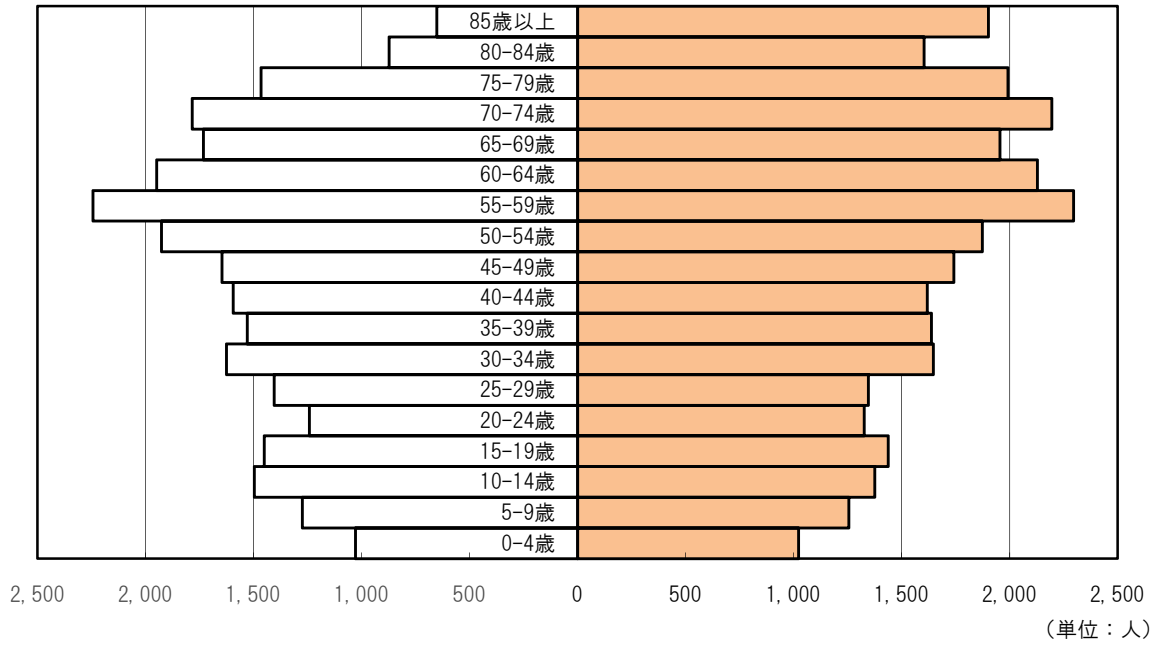

## 7 国勢調査の地区別人口及び世帯数

(単位：世帯，人) 平成22年10月1日現在

町名	世帯数	人口		
		総数	男	女
<b>総数</b>	<b>19,676</b>	<b>54,225</b>	<b>25,566</b>	<b>28,659</b>
<b>笠岡</b>	<b>4,084</b>	<b>10,106</b>	<b>4,714</b>	<b>5,392</b>
富岡	1,135	2,659	1,318	1,341
( 笠岡 )	( 2,949 )	( 7,447 )	( 3,396 )	( 4,051 )
中央町	378	871	388	483
大磯	177	411	198	213
伏越	200	444	216	228
宮地	133	558	204	354
浜田	131	319	141	178
仁王堂	8	15	6	9
本町	63	152	66	86
住吉	120	277	140	137
西本町東	327	866	422	444
西本町西	184	427	176	251
正寿場	112	231	99	132
川辺屋南	147	350	166	184
川辺屋北	472	1,359	630	729
追分	134	361	176	185
殿川北	346	755	342	413
殿川南	17	51	26	25
<b>番町</b>	<b>1,286</b>	<b>2,980</b>	<b>1,469</b>	<b>1,511</b>
一番町	264	603	264	339
二番町	105	251	119	132
三番町	103	259	130	129
四番町	53	140	69	71
五番町	232	405	228	177
六番町	16	32	15	17

(つづき)

町名	世帯数	人口		
		総数	男	女
七番町	93	252	114	138
九番町	50	121	60	61
十一番町	196	513	254	259
緑町	174	404	216	188
<b>金 浦</b>	<b>2,003</b>	<b>5,308</b>	<b>2,496</b>	<b>2,812</b>
旭が丘	385	1,059	498	561
金浦	534	1,304	624	680
吉浜	404	1,116	523	593
生江浜	501	1,330	627	703
大河	99	258	117	141
相生	80	241	107	134
<b>今 井</b>	<b>804</b>	<b>2,604</b>	<b>1,234</b>	<b>1,370</b>
園井	230	641	285	356
今立	225	920	434	486
馬飼	87	273	132	141
広浜	83	239	112	127
絵師	179	531	271	260
<b>城 見</b>	<b>1,152</b>	<b>3,503</b>	<b>1,701</b>	<b>1,802</b>
城見台	339	1,020	507	513
西茂平	21	56	30	26
大宜	290	828	392	436
用之江	254	807	385	422
茂平	248	792	387	405
<b>陶 山</b>	<b>471</b>	<b>1,470</b>	<b>703</b>	<b>767</b>
有田	179	558	271	287
押撫	77	246	117	129
篠坂	123	382	179	203
入田	92	284	136	148

(つづき)

町名	世帯数	人口		
		総数	男	女
<b>大井</b>	<b>1,965</b>	<b>6,271</b>	<b>2,988</b>	<b>3,283</b>
春日台	207	504	243	261
大井南	944	3042	1,485	1,557
小平井	431	1276	611	665
東大戸	301	1209	532	677
西大戸	82	240	117	123
<b>吉田</b>	<b>1,025</b>	<b>2,991</b>	<b>1,446</b>	<b>1,545</b>
吉田	680	2,004	971	1,033
関戸	210	604	288	316
尾坂	135	383	187	196
<b>新山</b>	<b>590</b>	<b>1,690</b>	<b>791</b>	<b>899</b>
新賀	216	650	304	346
山口	374	1,040	487	553
<b>北川</b>	<b>712</b>	<b>2,187</b>	<b>1,035</b>	<b>1,152</b>
走出	383	1,215	577	638
甲弩	329	972	458	514
<b>大島</b>	<b>1,564</b>	<b>4,408</b>	<b>2,079</b>	<b>2,329</b>
大島中	513	1,339	623	716
西大島	702	2,061	976	1,085
西大島新田	349	1,008	480	528
<b>横江</b>	<b>826</b>	<b>2,355</b>	<b>1,110</b>	<b>1,245</b>
横島	324	1,011	460	551
入江	502	1,344	650	694
<b>新横島</b>	<b>219</b>	<b>618</b>	<b>300</b>	<b>318</b>
<b>美の浜</b>	<b>848</b>	<b>2,443</b>	<b>1,199</b>	<b>1,244</b>
<b>飛島</b>	<b>62</b>	<b>102</b>	<b>46</b>	<b>56</b>
大飛島	49	82	39	43
小飛島	13	20	7	13
<b>神内(神島)</b>	<b>612</b>	<b>2,283</b>	<b>955</b>	<b>1,328</b>

(つづき)

町名	世帯数	人口		
		総数	男	女
神外	344	811	381	430
神島外浦	293	717	335	382
高島	51	94	46	48
白石（白石島）	300	581	247	334
北木島	577	1,027	445	582
大浦	243	399	173	226
楠	45	74	32	42
豊浦	98	172	66	106
金風呂	191	382	174	208
真鍋	191	362	165	197
真鍋島	147	277	125	152
六島	44	85	40	45
干拓地	41	125	62	63
カブト東町	2	4	3	1
カブト中央町	8	20	10	10
拓海町	31	101	49	52

資料：総務省統計局「国勢調査報告」

## 8 国勢調査の年齢（5歳階級）別人口

(単位：人) 10月1日現在

年		昭和60年	平成 2年	7年	12年	17年	22年
総数 (歳)		60,598	59,619	60,478	59,300	57,272	54,225
年少人口	0～4	3,212	2,767	2,731	2,434	2,051	1,764
	5～9	3,753	3,453	3,173	2,916	2,530	2,085
	10～14	4,848	3,903	3,671	3,260	2,872	2,501
	計	11,813	10,123	9,575	8,610	7,453	6,350
	率	19.5%	17.0%	15.8%	14.5%	13.0%	11.7%
生産年齢人口	15～19	3,989	4,208	3,483	3,228	2,888	2,561
	20～24	2,844	2,942	3,416	2,676	2,567	2,239
	25～29	3,079	2,950	3,157	3,416	2,751	2,412
	30～34	3,497	3,086	3,129	3,117	3,272	2,594
	35～39	4,470	3,659	3,400	3,270	3,167	3,255
	40～44	4,121	4,507	3,881	3,443	3,214	3,107
	45～49	3,849	4,067	4,603	3,832	3,389	3,148
	50～54	4,495	3,761	4,100	4,611	3,800	3,396
	55～59	4,378	4,352	3,791	4,047	4,539	3,791
	60～64	3,573	4,287	4,370	3,766	4,078	4,543
	計	38,295	37,819	37,330	35,406	33,665	31,046
	率	63.1%	63.4%	61.7%	59.7%	58.8%	57.3%
老年人口	65～69	2,950	3,419	4,136	4,221	3,687	3,912
	70～74	2,945	2,772	3,244	3,835	3,979	3,502
	75～79	2,272	2,568	2,469	2,974	3,457	3,577
	80～84	1,410	1,745	2,070	2,062	2,477	2,928
	85～89	687	843	1,180	1,400	1,491	1,746
	90～94	190	274	388	649	803	839
	95～99	32	52	76	132	231	264
	100歳以上	4	4	10	11	29	50
	計	10,490	11,677	13,573	15,284	16,154	16,818
率	17.3%	19.6%	22.4%	25.7%	28.2%	31.0%	
不詳		—	—	—	—	—	11

資料：総務省統計局「国勢調査報告」





## 9 国勢調査の労働力状態（8区分），男女別15歳以上人

年	区分	総数	労働力人				
			総数	就業			
				総数	主に仕事	家事のほか仕事	通学のかたわら仕事
平成 2年	総数	49,496	29,283	28,805	23,987	3,839	57
	男	22,854	17,107	16,325	15,918	165	20
	女	26,642	12,176	11,926	8,069	3,674	37
7年	総数	50,903	30,224	28,805	24,390	3,939	116
	男	23,565	17,737	16,736	16,274	186	50
	女	27,338	12,487	12,069	8,116	3,753	66
12年	総数	50,690	28,396	26,885	22,719	3,612	150
	男	23,477	16,330	15,307	14,690	306	72
	女	27,213	12,066	11,578	8,029	3,306	78
17年	総数	49,819	27,732	25,795	21,555	3,674	207
	男	23,118	15,872	14,544	13,922	321	106
	女	26,701	11,860	11,251	7,633	3,353	101
22年	総数	47,864	25,380	22,864	19,552	2,826	188
	男	22,347	14,522	12,784	12,291	261	71
	女	25,517	10,858	10,080	7,261	2,565	117

□

(単位：人) 10月1日現在

口		非 勞 働 力 人 口				不 詳
者	完全失業者	総 数	家 事	通 学	そ の 他	
休業者						
368	1,032	20,198	8,833	3,692	7,673	-
222	782	5,736	358	1,734	3,644	-
146	250	14,462	8,475	1,958	4,029	-
360	1,419	20,667	9,258	3,269	8,140	-
226	1,001	5,825	361	1,633	3,831	-
134	481	14,842	8,897	1,636	4,309	-
404	1,511	22,260	10,294	3,045	8,921	-
239	1,023	7,135	704	1,504	4,927	-
165	488	15,125	9,590	1,541	3,994	-
359	1,937	21,989	8,464	2,767	10,758	-
195	1,328	7,185	671	1,369	5,145	-
164	609	14,804	7,793	1,398	5,613	-
298	2,516	22,337	8,824	2,508	11,005	147
161	1,738	7,755	1,146	1,264	5,345	70
137	778	14,582	7,678	1,244	5,660	77

資料：総務省統計局「国勢調査報告」

## 10 国勢調査の世帯の種類・世帯人員別世帯数及び世帯人

年	総 数		一 般			
	世 帯 数	世帯人員	総 数	1 人	2 人	3 人
平成 2年	18,349	59,619	18,319	2,991	4,653	3,394
7年	19,354	60,478	19,320	3,428	5,250	3,642
12年	19,834	59,300	19,786	3,816	5,797	3,746
17年	20,244	57,272	20,192	4,453	6,091	3,920
22年	19,676	54,225	19,604	4,468	6,219	3,774

員

(単位：世帯，人) 10月1日現在

世 帯				施設等の世帯	
4 人	5 人	6 人	7人以上	世 帯 数	世帯人員
3,449	1,932	1,221	679	30	1,451
3,468	1,835	1,081	616	34	1,637
3,400	1,740	825	462	48	2,021
3,283	1,425	687	333	52	2,056
2,996	1,303	534	310	72	1,998

資料：総務省統計局「国勢調査報告」

# 1 1 国勢調査の産業（大分類），男女別15歳以上 就業者数

年	区分	総数	農業	林業	漁業	鉱業	建設業	製造業			
平成 2年	総数	28,251	2,250	6	395	158	2,392	9,138			
	男	16,325	1,212	6	270	132	2,080	5,297			
	女	11,926	1,038	-	125	26	312	3,841			
7年	総数	28,805	2,158	2	319	72	2,570	8,779			
	男	16,736	1,222	1	228	57	2,217	5,405			
	女	12,069	936	1	91	15	353	3,374			
12年	総数	26,885	1,617	1	265	47	2,314	7,776			
	男	15,307	912	1	193	40	1,967	4,829			
	女	11,578	705	-	72	7	347	2,947			
年	区分	総数	農業	林業	漁業	鉱業	建設業	製造業	給・水道業 又・熱供 電気・ガ	情報通信業	運輸業
17年	総数	25,795	1,690	1	251	19	2,082	6,821	171	224	1,541
	男	14,544	963	1	181	13	1,749	4,414	151	159	1,293
	女	11,251	727	-	70	6	333	2,407	20	65	248
年	区分	総数	農業	林業	漁業	業 鉱業 取業 砂，採石	建設業	製造業	給・水道業 又・熱供 電気・ガ	情報通信業	運輸業， 郵便業，
22年	総数	22,864	834	3	176	14	1,745	5,783	137	199	1,569
	男	12,784	521	1	139	11	1,466	3,884	118	133	1,293
	女	10,080	313	2	37	3	279	1,899	19	66	276

(単位：人) 10月1日現在

給・ス・電 水・熱・気 道・供・ガ 業	通運 信輸 業・	業卸 ・売 ・飲 ・食 ・小 ・店 ・売	保金 融 業・	不 動 産 業	サ ー ビ ス 業	公 務	分 類 不 能 の 産 業
173	1,988	5,035	626	92	5,230	758	10
148	1,738	2,349	260	54	2,221	553	5
25	250	2,686	366	38	3,009	205	5
205	2,044	5,201	589	93	5,920	843	10
172	1,729	2,358	247	54	2,442	599	5
33	315	2,843	342	39	3,478	244	5
204	1,916	5,203	537	97	6,107	769	32
181	1,598	2,289	235	69	2,405	565	23
23	318	2,914	302	28	3,702	204	9

小卸 売業・	保金 融業・	不 動 産 業	宿飲 泊食 業、 店、	医 療 、 福 祉	教 育 支 援 、 学 習	複 合 サ ー ビ ス 業	サ ー ビ ス 業	公 務	分 類 不 能 の 産 業		
4,130	471	111	765	2,516	979	342	2,829	723	129		
1,882	214	73	238	465	359	227	1,569	528	65		
2,248	257	38	527	2,051	620	115	1,260	195	64		
小卸 売業、	保金 融業、	物 品 不 動 産 賃 貸 業、	サ ー ビ ス 業、 専 門 技 術 研 究 業、	食 宿 業、 サ ー ビ ス 業、 飲 食 業	業 サ ー ビ ス 業、 生 活 関 連 業	教 育 支 援 、 学 習	医 療 、 福 祉	複 合 サ ー ビ ス 業	サ ー ビ ス 業	公 務	分 類 不 能 の 産 業
3,694	449	165	397	918	734	886	2,750	222	1,138	664	387
1,707	216	102	263	258	238	320	515	131	763	463	242
1,987	233	63	134	660	496	566	2,235	91	375	201	145

資料：総務省統計局「国勢調査報告」

## 12 国勢調査の職業（大分類）別就業者数

年	区分	総数	専門的技術的 職業従事者	管理的職業 従事者	事務従事者	販売従事者
平成 2年	総数	28,251	2,686	882	4,081	3,301
	男	16,325	1,229	789	1,417	1,861
	女	11,926	1,457	93	2,664	1,440
7年	総数	28,805	3,227	893	4,423	3,420
	男	16,736	1,533	792	1,504	1,903
	女	12,069	1,694	101	2,919	1,517
12年	総数	26,885	3,133	638	4,324	3,277
	男	15,307	1,370	567	1,495	1,862
	女	11,578	1,763	71	2,829	1,415
年	区分	総数	専門的技術的 職業従事者	管理的職業 従事者	事務従事者	販売従事者
17年	総数	25,795	3,055	562	4,080	2,943
	男	14,544	1,228	484	1,418	1,658
	女	11,251	1,827	78	2,662	1,285

※平成22年国勢調査については、現段階では未公表。



(単位：人) 10月1日現在

農 林 漁 業 従 事 者	運 輸 通 信 従 事 者	技 能 工 ・ 採 掘 ・ 製 造 ・ 建 設 作 業 者 及 び 労 務 作 業 者	保 守 サービス 従 事 者	サ ー ビ ス 職 業 者 従 事 者	分 類 不 能
2,618	1,349	11,629	228	1,467	10
1,481	1,298	7,618	219	408	5
1,137	51	4,011	9	1,059	5
2,459	1,355	11,106	255	1,659	8
1,460	1,304	7,549	243	446	2
999	51	3,557	12	1,213	6
1,856	1,210	10,287	256	1,872	32
1,112	1,174	7,003	245	457	22
744	36	3,284	11	1,415	10
サ ー ビ ス 職 業 者 従 事 者	保 安 職 業 者 従 事 者	農 林 漁 業 者 作 業 者	運 輸 ・ 通 信 従 事 者	生 産 工 程 ・ 労 務 作 業 者	分 類 不 能 の 職 業
2,211	282	1,876	1,037	9,613	136
541	267	1,150	1,002	6,724	72
1,670	15	726	35	2,889	64

資料：総務省統計局「国勢調査報告」

### 13 国勢調査の産業（大分類），従業上の地位別 15歳以上就業者数

年	の従業地位上	総数	農業	林業	漁業	鉱業	建設業	製造業
平成 2年	総数	28,251	2,250	6	395	158	2,392	9,138
	雇用者	19,811	118	1	20	88	1,718	7,514
	役員	1,243	4	-	-	8	189	370
	雇人のある業主	833	25	1	15	16	134	169
	雇人のない業主	4,025	1,370	3	208	18	234	764
	家族従事者	2,338	733	1	152	28	117	321
	不詳	1	-	-	-	-	-	-
7年	総数	28,805	2,158	2	319	72	2,570	8,779
	雇用者	20,983	146	1	19	36	1,856	7,415
	役員	1,692	22	-	2	6	282	487
	雇人のある業主	763	11	-	18	2	132	137
	雇人のない業主	3,561	1,388	1	173	19	217	513
	家族従事者	1,802	591	-	107	9	83	227
	不詳	4	-	-	-	-	-	-
12年	総数	26,885	1,617	1	265	47	2,314	7,776
	雇用者	20,373	172	0	7	26	1,633	6,787
	うち常雇	18,137	129	-	5	23	1,540	6,223
	うち臨時雇	2,236	43	-	2	3	93	564
	役員	1,336	8	-	1	11	226	354
	雇人のある業主	813	50	-	14	2	135	105
	雇人のない業主	2,520	905	1	152	5	220	141
	家族従事者	1,598	481	-	91	3	99	152
	家庭内職者	243	-	-	-	-	-	237

(単位：人) 10月1日現在

給・ス電 水・気・熱 道業 供ガ	通運 信輸 業	業卸 ・売 ・飲・食 店小売	保金 融業	不 動 産 業	サ ー ビ ス 業	公 務	分 類 不 能 の 産 業
173	1,988	5,035	626	92	5,230	758	10
173	1,767	2,883	588	58	4,121	758	4
-	78	403	12	11	168	-	-
-	43	249	2	4	175	-	-
-	48	808	23	16	529	-	4
-	52	692	1	3	237	-	1
-	-	-	-	-	-	-	1
205	2,044	5,201	589	93	5,920	843	10
205	1,785	3,272	544	52	4,803	843	6
-	132	496	17	21	227	-	-
-	34	251	2	2	174	-	-
-	52	664	26	12	496	-	-
-	41	518	-	6	220	-	-
-	-	-	-	-	-	-	4
204	1,916	5,203	537	97	6,107	769	32
204	1,709	3,457	496	35	5,051	769	27
188	1,593	2,862	473	33	4,386	663	19
16	116	595	23	2	665	106	8
-	81	402	12	24	217	-	-
-	40	269	4	7	187	-	-
-	50	567	24	23	428	-	4
-	36	508	1	8	218	-	1
-	-	-	-	-	6	-	-

資料：総務省統計局「国勢調査報告」

## 1 4 国勢調査の産業分類別就業者数の割合

平成 2 年

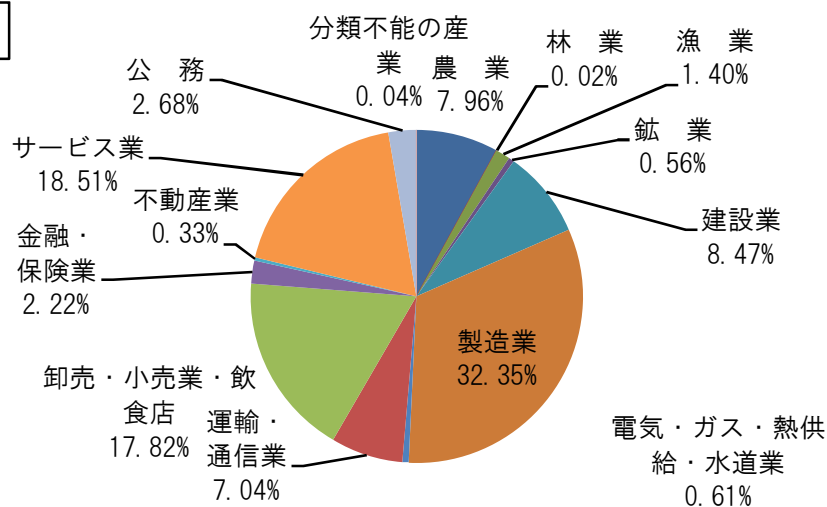

平成 7 年

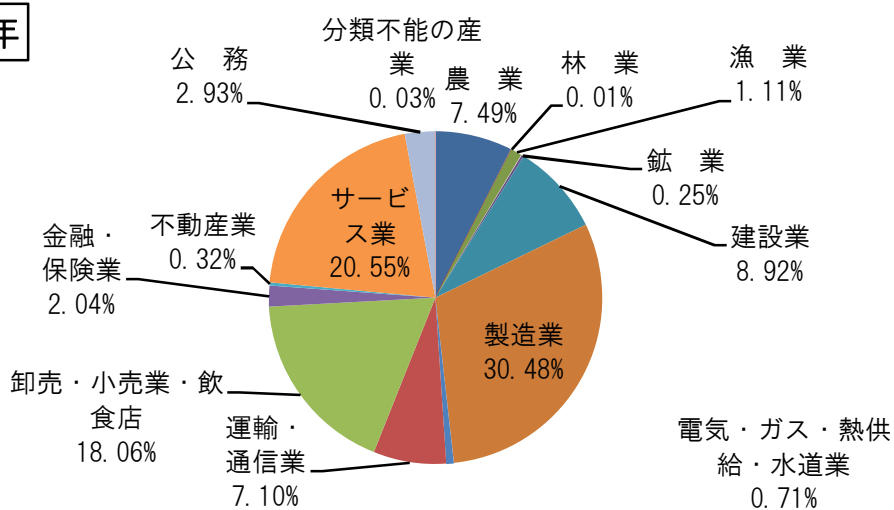

平成 1 2 年

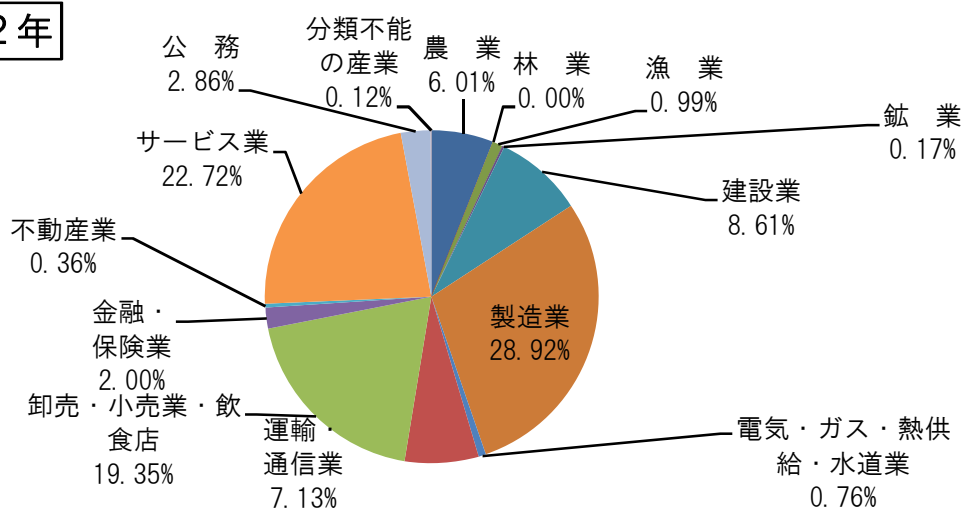

平成17年

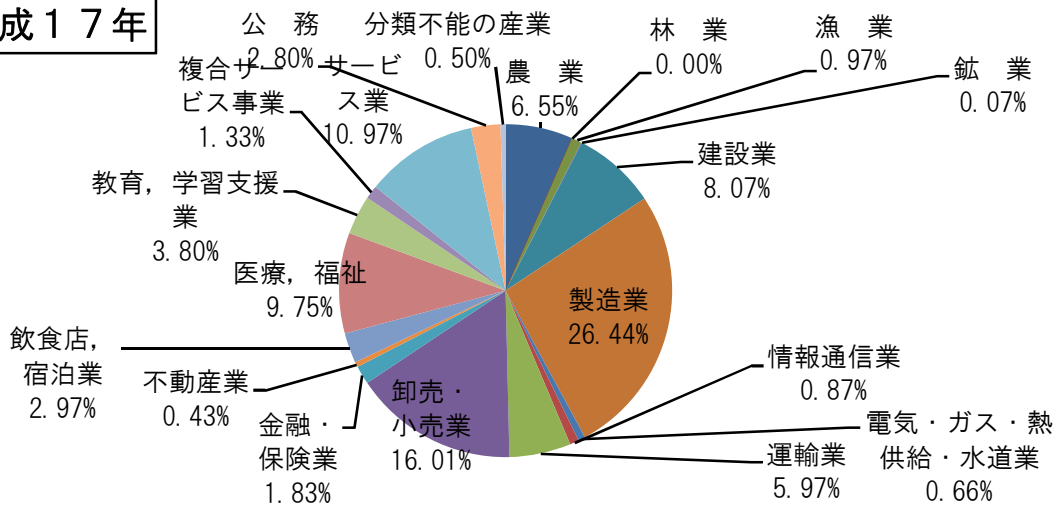

平成22年

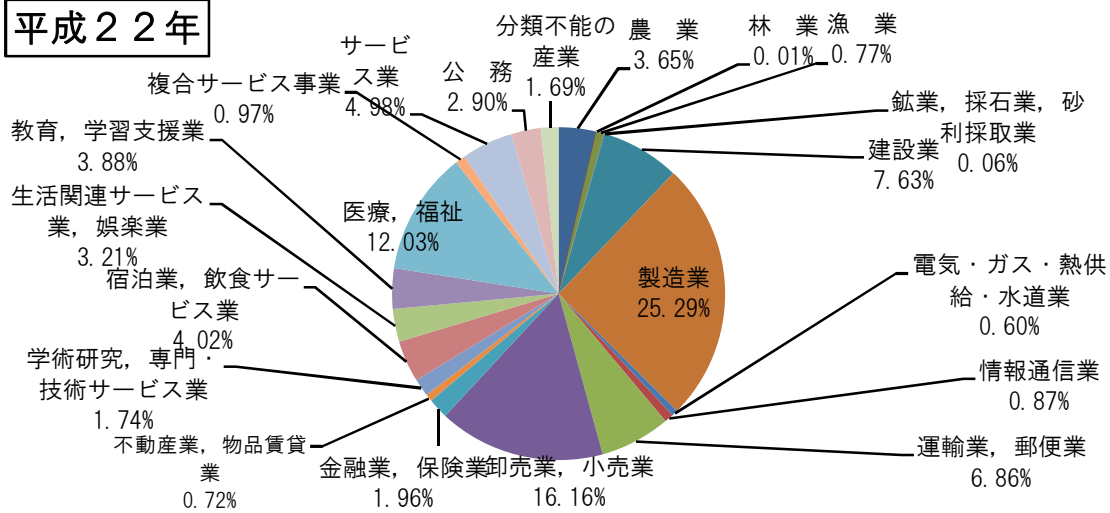



---

## Ⅲ 農 林 水 産 業

---





## 1 経営耕地面積及び専・兼業農家数

(単位：ha, 戸) 2月1日現在

年	経営耕地				農家総数	専業別農家数		
	総面積	田	畑	果樹園		専業	第1種兼業	第2種兼業
昭和55年	1,708	880	598	230	5,389	791	320	4,278
60年	1,418	795	452	171	4,848	800	214	3,834

年	経営耕地				農家数					
	総面積	田	畑	果樹園	総農家数	自給的農家数	販売農家	専業別		
								専業	第1種兼業	第2種兼業
平成 2年	1,047	662	260	125	3,446	1,990	1,456	217	98	1,141
7年	1,020	608	300	112	2,942	1,711	1,231	217	128	886
12年	935	512	338	85	2,463	1,492	971	207	66	698
17年	817	282	488	47	2,218	1,526	692	184	39	469
22年	787	279	464	44	1,985	1,410	575	192	42	341

資料：農林業センサス

## 2 経営規模別農家数

(単位：戸) 2月1日現在

年	例外規定	0.3ha未満	0.3～0.5	0.5～1.0	1.0～1.5	1.5～2.0	2.0ha以上	農家総数
昭和55年	35	3,007	1,335	912	82	15	3	5,389
60年	30	2,937	1,144	670	49	11	7	4,848
平成 2年	19	2,101	867	409	28	10	12	3,446
7年	89	1,711	697	372	28	18	27	2,942
12年	67	1,492	537	285	30	11	41	2,463
17年	76	1,497	341	231	23	10	40	2,218
22年	-	1,416	274	209	30	15	41	1,985

資料：農林業センサス

### 3 農家人口

(単位：人) 2月1日現在

年	男女別	農家人口	15歳以上世帯員の就業状態					
			総数	農家のみ 従事	農業にも兼業にも従事		兼業だけ に従事	無職
					農業が主	兼業が主		
平成 2年	総数	14,139	11,771	4,342	132	4,156	1,341	1,800
	男	6,766	5,584	1,548	73	2,766	671	526
	女	7,373	6,187	2,794	59	1,390	670	1,274
7年	総数	11,786	10,315	3,717	224	3,490	1,197	1,687
	男	5,590	5,027	1,567	142	2,336	498	484
	女	6,196	5,288	2,150	82	1,154	699	1,203
12年	総数	9,754	3,663	1,507	89	1,192	354	521
	男	4,681	1,788	661	66	760	128	173
	女	5,073	1,875	846	23	432	226	348
17年	総数	7,626	2,723	-	-	-	-	-
	男	3,630	1,323	-	-	-	-	-
	女	3,996	1,400	-	-	-	-	-
22年	総数	2,101	1,947	-	-	-	-	-
	男	1,026	962	-	-	-	-	-
	女	1,075	985	-	-	-	-	-

資料：農林業センサス

※平成2年以前は、16歳以上の世帯員数

※平成12年、17年の「15歳以上世帯員の就業状態」は、販売農家のみ。

※平成22年は、販売農家のみ。

## 4 農地の転用

(単位：a)

年	総 数		住 宅		鉱 工 業		公 共		そ の 他	
	件数	面 積	件数	面 積	件数	面 積	件数	面 積	件数	面 積
平成15年	153	1,118	58	197	-	-	44	175	51	746
16年	157	1,501	64	307	1	15	39	355	53	824
17年	194	718	68	353	20	97	82	142	24	126
18年	178	1,201	54	247	12	76	52	218	60	660
19年	118	739	33	114	13	125	33	84	39	416
20年	144	523	37	122	3	24	44	118	60	259
21年	105	742	43	207	10	41	17	43	35	451
22年	71	556	26	115	10	61	15	140	20	240

資料：農業委員会

## 5 畜産

(単位：戸，頭，百羽) 8月1日現在

年	乳 用 牛		肉 用 牛		豚		鶏		
	農家数	頭 数	農家数	頭 数	農家数	頭 数	農家数	産卵鶏羽数	ブロイラー羽数
平成15年	18	2,209	15	3,539	1	X	16	4,344	X
16年	17	2,228	16	3,961	1	X	13	5,236	X
17年	17	2,461	14	4,049	1	X	13	4,997	X
18年	16	2,393	14	3,985	1	X	11	5,385	-
19年	17	2,461	14	4,049	1	X	11	5,179	-
20年	14	2,313	15	4,338	1	X	11	4,956	-
21年	13	2,227	14	4,607	-	-	11	5,108	-
22年	13	2,239	13	4,474	-	-	9	4,860	-

資料：農政水産課

## 6 主要農作物の作付面積及び収穫量

(単位：ha, t)

### 野菜

年	だいこん		にんじん		かぶ		ごぼう		はくさい		キャベツ	
	作付面積	収穫量	作付面積	収穫量	作付面積	収穫量	作付面積	収穫量	作付面積	収穫量	作付面積	収穫量
平成17年	4	122	9	149	-	-	-	-	4	126	4	99
18年	4	120	8	143	*	*	*	*	4	129	4	140
19年	...	...	...	...	...	...	...	...	...	...	...	...
20年	...	...	...	...	...	...	...	...	...	...	...	...
21年	...	...	...	...	...	...	...	...	...	...	...	...
22年	...	...	...	...	...	...	...	...	...	...	...	...

(つづき)

年	ほうれん草		ねぎ		レタス		きゅうり		なす		トマト	
	作付面積	収穫量	作付面積	収穫量	作付面積	収穫量	作付面積	収穫量	作付面積	収穫量	作付面積	収穫量
平成17年	4	46	1	11	1	22	3	33	7	337	1	35
18年	4	53	1	12	1	22	3	36	7	459	1	26
19年	...	...	...	...	...	...	...	...	...	...	...	...
20年	...	...	...	...	...	...	...	...	...	...	...	...
21年	...	...	...	...	...	...	...	...	...	...	...	...
22年	...	...	...	...	...	...	...	...	...	...	...	...

(つづき)

年	ピーマン		かぼちゃ		いちご		すいか		メロン		さやいんげん	
	作付面積	収穫量	作付面積	収穫量	作付面積	収穫量	作付面積	収穫量	作付面積	収穫量	作付面積	収穫量
平成17年	1	10	3	42	4	89	1	11	-	-	2	8
18年	1	10	3	45	*	*	2	22	1	5	2	8
19年	...	...	...	...	...	...	...	...	...	...	...	...
20年	...	...	...	...	...	...	...	...	...	...	...	...
21年	...	...	...	...	...	...	...	...	...	...	...	...
22年	...	...	...	...	...	...	...	...	...	...	...	...

(つづき)

### 米類・麦類

### いも類

年	さやえんどう		たまねぎ		さといも		米		麦		さつまいも	
	作付面積	収穫量	作付面積	収穫量	作付面積	収穫量	作付面積	収穫量	作付面積	収穫量	作付面積	収穫量
平成17年	8	31	14	467	2	19	545	2,930	76	240	9	156
18年	8	30	13	491	2	17	565	2,780	66	246	*	*
19年	...	...	...	...	...	...	530	2,670	77	302	...	...
20年	...	...	...	...	...	...	496	2,750	80	305	...	...
21年	...	...	...	...	...	...	484	2,660	81	287	...	...
22年	...	...	...	...	...	...	484	2,400	64	216	...	...

(つづき)

雑穀・豆類

果樹

年	じゃがいも		大豆		小豆		そば		みかん		ぶどう	
	作付面積	収穫量	作付面積	収穫量	作付面積	収穫量	作付面積	収穫量	作付面積	収穫量	作付面積	収穫量
平成17年	10	131	20	27	37	28	-	-	20	182	44	483
18年	9	134	16	22	47	42	-	-	20	*	43	550
19年	...	...	17	18	...	...	...	...	...	...	...	...
20年	...	...	12	17	...	...	...	...	...	...	...	...
21年	...	...	17	24	...	...	...	...	...	...	...	...
22年	...	...	12	11	...	...	...	...	...	...	...	...

(つづき)

飼料作物

年	なし		もも		かき		くり		牧草		青刈りとうもろこし	
	作付面積	収穫量	作付面積	収穫量	作付面積	収穫量	作付面積	収穫量	作付面積	収穫量	作付面積	収穫量
平成17年	4	97	42	602	30	162	12	11	291	14,400	278	13,100
18年	4	*	42	419	30	*	12	*	295	12,800	279	14,800
19年	...	...	...	...	...	...	...	...	...	...	...	...
20年	...	...	...	...	...	...	...	...	...	...	...	...
21年	...	...	...	...	...	...	...	...	...	...	...	...
22年	...	...	...	...	...	...	...	...	...	...	...	...

(つづき)

年	ソルゴー	
	作付面積	収穫量
平成17年	13	718
18年	-	-
19年	...	...
20年	...	...
21年	...	...
22年	...	...

資料：岡山県農林水産統計年報

※ 平成18年から「\*」は、調査対象外

※ 「…」は事実不詳または、調査を欠くもの

※ 平成22年の「麦」は、秘匿データがある為、二条大麦のみの数値。

## 7 林野面積

(単位：ha, m<sup>3</sup>) 4月1日現在

年	所有別	総数		針葉樹		広葉樹		竹林		その他
		面積	材積	面積	材積	面積	材積	面積	材積	面積
平成17年	総数	5,008	581,630	3,408	502,262	1,338	79,368	62	-	200
	国有	53	5,240	24	4,004	29	1,236	-	-	-
	民有	4,955	576,390	3,384	498,258	1,309	78,132	62	-	200
18年	総数	5,008	587,651	3,393	505,353	1,352	82,298	62	-	201
	国有	53	4,425	9	1,128	43	3,297	-	-	1
	民有	4,955	583,226	3,384	504,225	1,309	79,001	62	-	200
19年	総数	5,008	593,443	3,393	510,435	1,352	83,008	62	-	201
	国有	53	4,425	9	1,128	43	3,297	-	-	1
	民有	4,955	589,018	3,384	509,307	1,309	79,711	62	-	200
20年	総数	5,008	598,817	3,393	515,117	1,352	83,700	62	-	201
	国有	53	4,425	9	1,128	43	3,297	-	-	1
	民有	4,955	594,392	3,384	513,989	1,309	80,403	62	-	200
21年	総数	5,007	598,817	3,393	515,117	1,352	83,700	62	-	200
	国有	53	4,425	9	1,128	43	3,297	-	-	1
	民有	4,954	600,010	3,384	518,885	1,309	81,125	62	-	199
22年	総数	5,007	609,875	3,393	524,655	1,352	85,220	62	-	200
	国有	53	4,735	9	1,190	43	3,545	-	-	1
	民有	4,954	605,140	3,384	523,465	1,309	81,675	62	-	199

資料：農政水産課

注：森林計画区域面積

## 8 漁業種類別経営体数

(単位：t)

年	計	海面漁業 (経営体)										海面養殖 (経営体)		
		底小引網型	敷網	刺網	釣	はえ縄	せひき網よ※1	定置網	採貝	採藻	のその漁業他※2	のり	かき	のその漁業他※3
平成17年	170	87	-	19	5	-	-	29	-	-	12	8	5	5
18年	169	86	-	19	6	-	-	28	-	-	12	8	5	5
19年	...	...	...	...	...	...	...	...	...	...	...	...	...	...
20年	...	...	...	...	...	...	...	...	...	...	...	...	...	...
21年	...	...	...	...	...	...	...	...	...	...	...	...	...	...
22年	201	92	-	26	33	-	1	23	-	-	15	11		

資料：岡山農林水産統計年報

平成19年以降は、経営体数の調査がなくなったため、事実不詳。

なお、平成22年の数値は、2008年漁業センサス（平成20年11月1日現在）のもの。

注：※1は、地びき網、ぱっち網、舟びき網を一括したもの。

※2は、遠洋沖合近海漁業を含む。

※3は、内水面漁業・養殖を含む。

## 9 漁業種類別漁獲量

(単位：t)

年	計	小型底引網			敷網	刺網	釣	はえ網	小型定置網	船びき網	ぱっち	採貝	採藻	たこつぼ	潜水器	その他の漁業
		板びき網	第手2種操	第手3種操												
平成17年	1,247	-	455	361	X	125	X	X	238	X	-	-	48	-	57	
18年	1,175	-	420	364	X	101	X	X	218	X	-	-	55	-	X	
19年	1,207	828			X	96	X	X	226	X	-	-	X	-	56	
20年	市町村別 未公表															
21年	市町村別 未公表															
22年	市町村別 未公表															

資料：岡山農林水産統計年報





---

## IV 事業所

---

## 1 産業（大分類）別事業所数及び従業者数

年	区分	総数	農林水産業		建設業	製造業	卸売小売業	金融保険業		
			農林水産業	鉱業						
平成 8年	事業所数	3,121	7	22	255	447	1,191	53		
	従業者(人)	24,306	110	160	1,738	7,609	5,429	540		
13年	事業所数	2,805	7	11	233	332	1,070	44		
	従業者(人)	22,535	229	62	1,551	5,945	5,585	464		
年	区分	総数	農林漁業	鉱業	建設業	製造業	給・水道業 ス・熱供 電気・ガ	情報通信業	運輸業	小卸売業・ 卸売業
18年	事業所数	2,453	6	7	199	273	5	11	85	714
	従業者(人)	20,929	163	33	1,394	5,690	159	84	1,050	3,732
年	区分	総数	農業, 林業	漁業	業, 採石 取業, 砂利	建設業	製造業	給・水道業 ス・熱供 電気・ガ	情報通信業	郵便業, 運輸業
21年	事業所数	2,405	9	1	8	200	264	4	16	87
	従業者(人)	21,700	180	4	40	1,368	5,670	56	101	1,257

## 2 従業者規模別事業所数及び従業者数

年	区分	総数	民 営					
			総数	1～4人	5～9人	10～19人	20～29人	30人以上
平成 8年	事業所数	3,121	2,957	1,988	501	275	88	105
	従業者(人)	24,305	21,739	4,196	3,290	3,725	2,133	8,395
13年	事業所数	2,805	2,631	1,740	462	232	84	112
	従業者(人)	22,535	20,036	3,651	2,984	3,162	2,025	8,214
18年	事業所数	2,453	2,299	1,500	386	226	87	100
	従業者(人)	20,929	18,786	3,129	2,506	3,070	2,052	8,029
21年	事業所数	2,405	2,276	1,437	396	252	80	110
	従業者(人)	21,700	19,718	2,999	2,562	3,394	1,894	8,869

平成21年7月1日現在

不動産業	運輸通信業	電気ガス水道 供給業	サービス業	公務
71	145	9	888	33
137	1,478	149	6,104	852
74	132	8	860	34
123	1,237	134	6,385	820

金融・ 保険業	不動産業	飲食店、 宿泊業	医療、 福祉	教育、 支援、学 習	複合サ ービス 業	サ ービス 業	公 務
30	83	237	152	131	45	441	34
575	156	903	2,901	1,049	361	2,005	674

卸売業、 小売業	金融業、 保険業	不動産業、 物品賃貸業	専門・研究 技術、 サービス業	学術・研究 技術、 宿泊業、 飲食業	食・宿業、 娯楽業	生活関連 サービス業	教育、 支援、学 習	医療、 福祉	複合サ ービス 業	サ ービス 業	公 務
658	31	86	63	243	214	127	152	41	168	33	
3,602	653	246	376	1,256	675	1,116	3,293	293	905	609	

資料：平成21年経済センサス基礎調査

平成21年7月1日現在

派遣・下請 従業者のみ	国 公共企業体 地方公共団体
-	164
-	2,566
1	174
-	2,499
-	154
-	2,143
1	129
-	1,982

資料：平成21年経済センサス基礎調査

### 3 産業（大分類）別規模（5区分）別事業所数及び従業者

産業大分類	総数				1～4人			
	事業所数	従業者数	男	女	事業所数	従業者数	男	女
<b>総数</b>	2,405	21,700	11,903	9,765	1,498	3,131	1,552	1,579
A 農業，林業	9	180	114	66	1	1	-	1
B 漁業	1	4	1	3	1	4	1	3
C 鉱業，採石業，砂利採取業	8	40	28	12	5	12	8	4
D 建設業	200	1,368	1,120	248	102	219	168	51
E 製造業	264	5,670	4,027	1,643	128	318	202	116
F 電気・ガス・熱供給・水道業	4	56	50	6	-	-	-	-
G 情報通信業	16	101	67	34	11	24	11	13
H 運輸業	87	1,257	1,033	224	26	73	50	23
I 卸売業，小売業	658	3,602	1,691	1,879	453	997	485	512
J 金融業，保険業	31	653	320	333	10	24	15	9
K 不動産業，物品賃貸業	86	246	131	115	76	121	68	53
L 学術研究，専門・技術サービス業	63	376	257	119	42	93	58	35
M 宿泊業，飲食サービス業	243	1,256	409	847	171	364	115	249
N 生活関連サービス業，娯楽業	214	675	240	435	189	333	102	231
O 教育，学習支援業	127	1,116	487	629	77	145	49	96
P 医療，福祉	152	3,293	759	2,534	41	94	38	56
Q 複合サービス事業	41	293	173	120	23	65	27	38
R サービス業	168	905	528	377	120	207	129	78
S 公務	33	609	468	141	22	37	26	11
<b>民営</b>	2,276	19,718	10,894	8,792	1,437	2,999	1,491	1,508
A 農業，林業	9	180	114	66	1	1	-	1
B 漁業	1	4	1	3	1	4	1	3
C 鉱業，採石業，砂利採取業	8	40	28	12	5	12	8	4
D 建設業	200	1,368	1,120	248	102	219	168	51
E 製造業	264	5,670	4,027	1,643	128	318	202	116
F 電気・ガス・熱供給・水道業	1	29	24	5	-	-	-	-
G 情報通信業	16	101	67	34	11	24	11	13
H 運輸業	87	1,257	1,033	224	26	73	50	23
I 卸売業，小売業	658	3,602	1,691	1,879	453	997	485	512
J 金融業，保険業	31	653	320	333	10	24	15	9
K 不動産業，物品賃貸業	85	243	129	114	75	118	66	52
L 学術研究，専門・技術サービス業	61	343	235	108	42	93	58	35
M 宿泊業，飲食サービス業	242	1,225	401	824	171	364	115	249
N 生活関連サービス業，娯楽業	212	667	232	435	188	332	101	231
O 教育，学習支援業	57	292	142	150	44	67	20	47
P 医療，福祉	137	2,889	671	2,218	37	81	35	46
Q 複合サービス事業	41	293	173	120	23	65	27	38
R サービス業	166	862	486	376	120	207	129	78
<b>国・地方公共団体</b>	129	1,982	1,009	973	61	132	61	71
A 農業，林業	-	-	-	-	-	-	-	-
B 漁業	-	-	-	-	-	-	-	-
C 鉱業，採石業，砂利採取業	-	-	-	-	-	-	-	-
D 建設業	-	-	-	-	-	-	-	-
E 製造業	-	-	-	-	-	-	-	-
F 電気・ガス・熱供給・水道業	3	27	26	1	-	-	-	-
G 情報通信業	-	-	-	-	-	-	-	-
H 運輸業	-	-	-	-	-	-	-	-
I 卸売業，小売業	-	-	-	-	-	-	-	-
J 金融業，保険業	-	-	-	-	-	-	-	-
K 不動産業，物品賃貸業	1	3	2	1	1	3	2	1
L 学術研究，専門・技術サービス業	2	33	22	11	-	-	-	-
M 宿泊業，飲食サービス業	1	31	8	23	-	-	-	-
N 生活関連サービス業，娯楽業	2	8	8	-	1	1	1	-
O 教育，学習支援業	70	824	345	479	33	78	29	49
P 医療，福祉	15	404	88	316	4	13	3	10
Q 複合サービス事業	-	-	-	-	-	-	-	-
R サービス業	2	43	42	1	-	-	-	-
S 公務	33	609	468	141	22	37	26	11



#### 4 産業（中分類）別事業所数及び従業者数

産業中分類		事業所数	従業者数	男	女
A～S	全産業	2,405	21,700	11,903	9,765
A～R	全産業（S公務を除く）	2,372	21,091	11,435	9,624
A～B	農林漁業	10	184	115	69
A	農業，林業	9	180	114	66
01	農業	9	180	114	66
02	林業	-	-	-	-
B	漁業	1	4	1	3
03	漁業（水産養殖業を除く）	1	4	1	3
04	水産養殖業	-	-	-	-
C～S	非農林漁業	2,395	21,516	11,788	9,696
C～R	非農林漁業（S公務を除く）	2,362	20,907	11,320	9,555
C	鉱業，採石業，砂利採取業	8	40	28	12
05	鉱業，採石業，砂利採取業	8	40	28	12
D	建設業	200	1,368	1,120	248
06	総合工事業	95	763	622	141
07	職別工事業（設備工事業を除く）	64	283	242	41
08	設備工事業	41	322	256	66
E	製造業	264	5,670	4,027	1,643
09	食料品製造業	23	1,109	480	629
10	飲料・たばこ・飼料製造業	4	38	31	7
11	繊維工業	35	347	152	195
12	木材・木製品製造業（家具を除く）	7	44	26	18
13	家具・装備品製造業	11	48	36	12
14	パルプ・紙・紙加工品製造業	2	30	15	15
15	印刷・同関連業	10	78	43	35
16	化学工業	6	227	207	20
17	石油製品・石炭製品製造業	3	31	24	7
18	プラスチック製品製造業	10	478	387	91
19	ゴム製品製造業	-	-	-	-

(つづき)

(単位：人) 平成21年7月1日現在

産業中分類		事業所数	従業者数	男	女
20	なめし革・同製品・毛皮製造業	-	-	-	-
21	窯業・土石製品製造業	54	451	331	120
22	鉄鋼業	3	197	177	20
23	非鉄金属製造業	3	31	19	12
24	金属製品製造業	25	314	272	42
25	はん用機械器具製造業	4	38	34	4
26	生産用機械器具製造業	25	309	234	75
27	業務用機械器具製造業	6	133	53	80
28	電子部品・デバイス・電子回路製造業	6	981	854	127
29	電気機械器具製造業	7	86	14	72
30	情報通信機械器具製造業	-	-	-	-
31	輸送用機械器具製造業	11	658	616	42
32	その他の製造業	9	42	22	20
F	電気・ガス・熱供給・水道業	4	56	50	6
33	電気業	-	-	-	-
34	ガス業	-	-	-	-
35	熱供給業	-	-	-	-
36	水道業	4	56	50	6
G	情報通信業	16	101	67	34
37	通信業	4	20	7	13
38	放送業	2	43	34	9
39	情報サービス業	4	12	9	3
40	インターネット附随サービス業	-	-	-	-
41	映像・音声・文字情報制作業	6	26	17	9
H	運輸業、郵便業	87	1,257	1,033	224
42	鉄道業	2	25	23	2
43	道路旅客運送業	7	187	178	9
44	道路貨物運送業	30	500	406	94
45	水運業	33	237	190	47
46	航空運輸業	-	-	-	-
47	倉庫業	4	17	11	6
48	運輸に附帯するサービス業	9	179	141	38
49	郵便業（信書便事業を含む）	2	112	84	28
I	卸売業、小売業	658	3,602	1,691	1,879
50	各種商品卸売業	-	-	-	-
51	繊維・衣服等卸売業	5	12	6	6

(つづき)

産業中分類		事業所数	従業者数	男	女
52	飲 食 料 品 卸 売 業	34	166	100	66
53	建築材料, 鉱物・金属材料等卸売業	38	151	114	37
54	機 械 器 具 卸 売 業	16	101	67	34
55	そ の 他 の 卸 売 業	30	164	94	70
56	各 種 商 品 小 売 業	2	105	12	93
57	織物・衣服・身の回り品小売業	57	181	56	125
58	飲 食 料 品 小 売 業	183	1,210	450	760
59	機 械 器 具 小 売 業	66	330	221	109
60	そ の 他 の 小 売 業	225	1,179	570	577
61	無 店 舗 小 売 業	2	3	1	2
J	金 融 業 , 保 険 業	31	653	320	333
62	銀 行 業	7	130	58	72
63	協 同 組 織 金 融 業	5	352	219	133
64	クレジットカード業等非預金信用機関	1	2	-	2
65	金融商品取引業, 商品先物取引業	2	5	4	1
66	補 助 的 金 融 業 等	-	-	-	-
67	保険業(保険媒介代理業等を含む)	16	164	39	125
K	不 動 産 業 , 物 品 賃 貸 業	86	246	131	115
68	不 動 産 取 引 業	10	37	23	14
69	不 動 産 賃 貸 業 ・ 管 理 業	69	148	76	72
70	物 品 賃 貸 業	7	61	32	29
L	学 術 研 究 , 専 門 ・ 技 術 サ ー ビ ス 業	63	376	257	119
71	学 術 ・ 開 発 研 究 機 関	1	57	42	15
72	専 門 サ ー ビ ス 業	30	99	45	54
73	広 告 業	1	3	2	1
74	技 術 サ ー ビ ス 業	31	217	168	49
M	宿 泊 業 , 飲 食 サ ー ビ ス 業	243	1,256	409	847
75	宿 泊 業	29	172	50	122
76	飲 食 店	186	848	315	533
77	持 ち 帰 り ・ 配 達 飲 食 サ ー ビ ス 業	28	236	44	192
N	生 活 関 連 サ ー ビ ス 業 , 娯 楽 業	214	675	240	435
78	洗 濯 ・ 理 容 ・ 美 容 ・ 浴 場 業	173	330	94	236
79	その他の生活関連サービス業	24	98	39	59



(つづき)

(単位:人) 平成21年7月1日現在

産業中分類		事業所数	従業者数	男	女
80	娯楽業	17	247	107	140
O	教育, 学習支援業	127	1,116	487	629
81	学校教育	48	840	361	479
82	その他の教育, 学習支援業	79	276	126	150
P	医療, 福祉	152	3,293	759	2,534
83	医療業	73	1,538	369	1,169
84	保健衛生	1	21	9	12
85	社会保険・社会福祉・介護事業	78	1,734	381	1,353
Q	複合サービス事業	41	293	173	120
86	郵便局	22	105	59	46
87	協同組合(他に分類されないもの)	19	188	114	74
R	サービス業(他に分類されないもの)	168	905	528	377
88	廃棄物処理業	15	174	146	28
89	自動車整備業	22	81	63	18
90	機械等修理業(別掲を除く)	6	17	16	1
91	職業紹介・労働者派遣業	1	6	3	3
92	その他の事業サービス業	19	322	132	190
93	政治・経済・文化団体	26	59	35	24
94	宗教	78	212	119	93
95	その他のサービス業	1	34	14	20
S	公務(他に分類されるものを除く)	33	609	468	141
97	国家公務	6	93	62	31
98	地方公務	27	516	406	110

資料: 平成21年経済センサス基礎調査



---

V I 業

---

# 1 産業（中分類）別事業所数・従業者数及び製造品出荷

産 業 分 類	事 業 所 数	従 業 者 数			製
		合 計	常 用 労 働 者 数	個 人 事 業 主 家 族 従 業 者 数	合 計
平成17年	159	5,853	5,828	25	18,497,972
平成18年	148	5,774	5,747	27	19,166,759
平成19年	150	5,887	5,862	25	21,273,314
平成20年	147	5,585	5,557	28	21,720,294
平成21年	137	5,185	5,161	24	16,407,771
09 食 料 品 製 造 業	14	1,104	1,100	4	2,133,791
10 飲 料 ・ た ば こ ・ 飼 料 製 造 業	2	35	35	-	X
11 織 維 工 業	20	275	268	7	240,271
12 木 材 ・ 木 製 品 製 造 業	5	40	40	-	79,559
13 家 具 ・ 装 備 品 製 造 業	4	30	30	-	26,341
14 パ ル プ ・ 紙 ・ 紙 加 工 品 製 造 業	1	25	25	-	X
15 印 刷 ・ 同 関 連 業	5	202	202	-	545,129
16 化 学 工 業	2	255	255	-	X
17 石 油 製 品 ・ 石 炭 製 品 製 造 業	2	31	31	-	X
18 プ ラ ス チ ッ ク 製 品 製 造 業	8	195	193	2	1,614,883
19 ゴ ム 製 品 製 造 業	-	-	-	-	-
20 な め し 革 ・ 同 製 品 ・ 毛 皮 製 造 業	-	-	-	-	-
21 窯 業 ・ 土 石 製 品 製 造 業	23	306	305	1	922,020
22 鉄 鋼 業	3	389	389	-	4,128,437
23 非 鉄 金 属 製 造 業	-	-	-	-	-
24 金 属 製 品 製 造 業	11	229	228	1	421,663
25 は ん 用 機 械 器 具 製 造 業	2	34	34	-	X
26 生 産 用 機 械 器 具 製 造 業	17	324	319	5	312,826
27 業 務 用 機 械 器 具 製 造 業	3	87	86	1	36,632
28 電 子 部 品 ・ デ バ イ ス ・ 電 子 回 路 製 造 業	4	748	747	1	1,541,581
29 電 気 機 械 器 具 製 造 業	3	205	205	-	336,473
30 情 報 通 信 機 械 器 具 製 造 業	-	-	-	-	-
31 輸 送 用 機 械 器 具 製 造 業	6	657	655	2	1,366,346
32 そ の 他 の 製 造 業	2	14	14	-	X

## 額等（従業者4人以上の事業所）

（単位：人，万円）平成21年12月31日現在

造 品 出 荷 額 等				現 金 給 与 総 額	原 材 料 使 用 額 等	粗 付 加 価 値 額
製 造 品 出 荷 額	加 工 賃 入 額	修 理 料 収 入 額	従 業 者 人 数 1 当 た り			
17,436,981	1,051,571	9,420	3,142	2,279,571	10,930,099	7,394,419
18,160,589	996,563	9,607	3,292	2,373,896	11,644,594	7,362,804
19,962,444	1,121,180	135	3,585	2,472,587	13,762,284	7,341,927
20,409,048	1,104,782	55	3,755	2,408,260	15,295,059	6,373,009
15,415,305	731,238	-	3,176	2,099,590	11,141,502	5,168,495
2,072,298	14,390	-	1,908	275,546	1,398,506	701,771
X	X	X	X	X	X	X
125,370	113,170	-	848	66,261	90,887	142,301
63,566	993	-	1,924	9,958	25,165	51,804
26,283	58	-	854	8,624	11,047	14,566
X	X	X	X	X	X	X
515,919	-	-	2,703	77,905	362,774	175,165
X	X	X	X	X	X	X
X	X	X	X	X	X	X
1,607,070	7,813	-	8,300	71,032	991,221	594,021
-	-	-	-	-	-	-
-	-	-	-	-	-	-
764,414	2,264	-	2,956	121,258	560,799	343,861
4,064,978	63,459	-	10,219	337,514	2,891,616	1,298,007
-	-	-	-	-	-	-
328,753	92,910	-	1,839	90,358	225,227	194,115
X	X	X	X	X	X	X
163,130	147,712	-	910	124,962	104,982	198,995
-	36,632	-	404	18,922	5,728	29,446
1,529,821	11,760	-	2,266	328,702	858,260	657,847
331,060	5,413	-	1,610	75,690	168,668	161,310
-	-	-	-	-	-	-
1,346,327	14,051	-	2,042	248,374	890,095	457,833
X	X	X	X	X	X	X

資料：工業統計調査



---

## VI 建設

---

# 1 道路延長（実延長）

(1) 市道

(単位：km, m<sup>2</sup>) 4月1日現在

年	延長	改良済	舗装済	面積
平成19年	1,280.3	334.1	766.1	5,020,010
20年	1,276.9	336.8	767.3	5,025,907
21年	1,276.9	336.8	767.3	5,025,907
22年	1,280.6	342.9	772.0	5,073,795
23年	1,280.6	342.9	772.0	5,073,795

(2) 県道

年	延長	改良済	舗装済	面積
平成19年	92.8	65.3	92.7	1,170,745
20年	92.5	68.6	92.4	1,216,166
21年	92.5	68.7	92.4	1,188,102
22年	92.5	68.7	92.4	1,188,102
23年	92.5	68.7	92.4	1,188,102

(3) 国道

年	延長	改良済	舗装済	面積
平成19年	7.8	7.8	7.8	107,022
20年	13.5	13.5	13.5	152,654
21年	13.5	13.5	13.5	152,654
22年	13.5	13.5	13.5	152,654
23年	13.5	13.5	13.5	152,654

資料：道路台帳

県道路整備課「道路現況調査」

中国地方建設局岡山国道工事事務所



## 2 橋梁の現状

(単位：基， m， m<sup>2</sup>) 4月1日現在

年	種別	国			県			市		
		橋梁数	延長	面積	橋梁数	延長	面積	橋梁数	延長	面積
平成19年	総数	10	145	1,434	84	1,441.0	14,614.0	768	4,919.8	21,888.0
	永久橋	10	145	1,434	84	1,441.0	14,614.0	614	4,314.5	20,531.4
	その他	0	0	0	0	0	0	154	605.3	1,356.5
20年	総数	13	526	4,576	80	1,464.0	15,050.0	763	4,919.9	21,946.7
	永久橋	13	526	4,576	80	1,464.0	15,050.0	604	4,324.7	20,600.7
	その他	0	0	0	0	0	0	159	595.2	1,345.9
21年	総数	13	526	4,576	80	1,464.0	15,050.0	763	4,919.9	21,946.7
	永久橋	13	526	4,576	80	1,464.0	15,050.0	604	4,324.7	20,600.7
	その他	0	0	0	0	0	0	159	595.2	1,345.9
22年	総数	13	526	4,576	80	1,464.0	15,050.0	764	4,971.1	22,234.2
	永久橋	13	526	4,576	80	1,464.0	15,050.0	605	4,396.0	20,937.6
	その他	0	0	0	0	0	0	159	575.1	1,296.6
23年	総数	13	526	4,576	80	1,464.0	15,050.0	764	4,971.1	22,234.2
	永久橋	13	526	4,576	80	1,464.0	15,050.0	605	4,396.0	20,937.6
	その他	0	0	0	0	0	0	159	575.1	1,296.6

資料： 国…建設省岡山国道事務所玉島維持出張所  
 県…井笠地方振興局建設部  
 市…建設企画課

### 3 都市計画区域等人口・面積

(単位：人, km<sup>2</sup>) 4月1日現在

年	都市計画区域															用途 地域内 可住地 面積
	人口	総面積	用途地域												旧市街化 調整区域	
			人口	計	第一種			第二種		近隣 商業	商業	準工業	工業	工業 専用		
					低層 住居	中高層 住居	住居	中高層 住居	住居							
平成19年	53,920	124.81	33,475	15.50	2.14	0.21	2.57	1.11	0.43	0.44	0.25	1.94	0.63	5.78	109.31	6.62
20年	53,360	124.81	33,159	15.50	2.14	0.21	2.43	1.11	0.43	0.44	0.25	2.08	0.63	5.78	109.31	6.62
21年	52,689	124.81	32,666	15.50	2.14	0.21	2.43	1.11	0.43	0.44	0.25	2.08	0.63	5.78	109.31	6.62
22年	52,321	124.81	32,486	15.52	2.14	0.21	2.43	1.11	0.43	0.44	0.25	2.08	0.65	5.78	109.29	6.62
23年	49,228	124.81	29,664	15.52	2.14	0.21	2.43	1.11	0.43	0.44	0.25	2.08	0.65	5.78	109.29	9.72

資料：都市計画課

### 4 構造別家屋

(単位：㎡)

年	総数		木造		鉄骨鉄筋コンクリート造		鉄筋コンクリート造		鉄骨造		コンクリートブロック造	
	棟数	床面積	棟数	床面積	棟数	床面積	棟数	床面積	棟数	床面積	棟数	床面積
平成19年	52,388	4,708,026	43,338	2,971,769	30	29,333	615	208,963	6,717	1,415,854	1,626	61,229
20年	52,199	4,711,557	43,149	2,969,086	7	7,281	616	212,508	6,783	1,433,665	1,621	60,751
21年	52,199	4,711,557	43,149	2,969,086	7	7,281	623	217,284	6,816	1,457,335	1,604	60,571
22年	51,958	4,710,893	42,895	2,966,178	7	7,282	657	219,782	6,808	1,457,534	1,591	60,117
23年	51,871	4,717,825	42,794	2,971,014	5	6,702	658	219,488	6,832	1,460,657	1,582	59,964

資料：税務課「固定資産概要調書」

## 5 市営住宅の現況

(単位：戸) 4月1日現在

年	公営住宅						
	木造		簡耐		中層耐火		
	平屋	二階	平屋	二階	三階	四階	五階
平成19年	135	7	94	237	42	84	230
20年	131	7	92	237	42	84	230
21年	124	7	92	237	42	84	230
22年	121	7	92	237	42	84	230
23年	119	7	92	237	42	84	230

(つづき)

年	低家賃		住環境モデル住宅	その他							総数	
	木造		簡耐改良住宅	高層耐火		中層耐火賃貸住宅		高層耐火賃貸住宅			木造	非木造
	平屋	二階		住宅	店舗	特定公共	浜田団地	特定買取	併存	本町ビル店舗		
平成19年	24	1	20	36	15	10	4	40	7	2	167	821
20年	24	1	20	36	15	10	4	40	7	2	163	819
21年	24	1	20	36	15	10	4	40	7	2	156	819
22年	24	1	20	36	15	10	4	40	7	2	153	819
23年	24	1	20	36	15	10	4	40	7	2	151	819

資料：都市計画課

## 6 着工建築物の現況

(単位：㎡)

年度	総数		住宅		非住宅	
	棟数	床面積	棟数	床面積	棟数	床面積
平成18年	232	45,683.60	167	20,469.13	65	25,214.47
19年	215	52,058.97	162	20,464.89	53	31,594.08
20年	191	40,219.18	143	22,163.21	48	18,055.97
21年	184	30,110.73	130	14,463.92	54	15,646.81
22年	169	22,911.74	140	15,927.91	29	6,983.83

資料：都市計画課



---

## VII 商業・観光

---

# 1 産業分類（小分類）別商店数・従業者数及び年間商品販

産業分類（小分類）	合 計			9人以下			10～	
	事業所数	従業者数 (人)	年間商品 販売額 (万円)	事業所数	従業者数 (人)	年間商品 販売額 (万円)	事業所数	従業者数 (人)
笠 岡 市 計	661	3,489	6,416,590	585	1,814	2,989,608	50	683
卸 売 業 計	103	580	2,204,347	88	353	1,175,542	12	159
49 各種商品卸売業	1	12	X	-	-	-	1	12
491 各種商品卸売業	1	12	X	-	-	-	1	12
50 繊維・衣服等卸売業	5	18	29,240	5	18	29,240	-	-
501 繊維品卸売業 (衣服・身の回り品を除く)	3	13	X	3	13	X	-	-
502 衣服・身の回り品卸売業	2	5	X	2	5	X	-	-
51 飲食品卸売業	34	178	747,814	29	106	462,791	4	50
511 農畜産物・水産物卸売業	17	115	600,290	13	58	377,267	3	35
512 食料・飲料卸売業	17	63	147,524	16	48	85,524	1	15
52 建築材料、鉱物・金属材料等卸売業	28	157	506,777	24	110	301,182	4	47
521 建築材料卸売業	14	84	296,461	12	57	X	2	27
522 化学製品卸売業	6	31	87,031	5	21	X	1	10
523 鉱物・金属材料卸売業	4	22	65,555	3	12	X	1	10
524 再生資源卸売業	4	20	57,730	4	20	57,730	-	-
53 機械器具卸売業	16	92	181,765	14	56	X	2	36
531 一般機械器具卸売業	9	46	54,458	8	29	X	1	17
532 自動車卸売業	3	13	X	3	13	X	-	-
533 電気機械器具卸売業	3	14	60,155	3	14	60,155	-	-
539 その他の機械器具卸売業	1	19	X	-	-	-	1	19
54 その他の卸売業	19	123	X	16	63	X	1	14
541 家具・建具・じゅう器等卸売業	5	12	13,476	5	12	13,476	-	-
542 医薬品・化粧品等卸売業	3	24	348,862	2	10	X	1	14
549 他に分類されない卸売業	11	87	X	9	41	X	-	-
小 売 業 計	558	2,909	4,212,243	497	1,461	1,814,066	38	524
55 各種商品小売業	-	-	-	-	-	-	-	-
551 百貨店、総合スーパー	-	-	-	-	-	-	-	-
559 その他の各種商品小売業 (従業者が常時50人未満のもの)	-	-	-	-	-	-	-	-

# 売額

(単位：人，万円) 平成19年6月1日現在

19人		20～29人		30～49人		50～99人		100人以上				
年間商品 販売額 (万円)	事業所数	従業者数 (人)	年間商品 販売額 (万円)	事業所数	従業者数 (人)	年間商品 販売額 (万円)	事業所数	従業者数 (人)	年間商品 販売額 (万円)	事業所数	従業者数 (人)	年間商品 販売額 (万円)
1,728,440	16	373	691,731	5	184	337,682	3	226	X	2	209	X
823,040	3	68	205,765	-	-	-	-	-	-	-	-	-
X	-	-	-	-	-	-	-	-	-	-	-	-
X	-	-	-	-	-	-	-	-	-	-	-	-
-	-	-	-	-	-	-	-	-	-	-	-	-
-	-	-	-	-	-	-	-	-	-	-	-	-
X	1	22	X	-	-	-	-	-	-	-	-	-
X	1	22	X	-	-	-	-	-	-	-	-	-
X	-	-	-	-	-	-	-	-	-	-	-	-
205,595	-	-	-	-	-	-	-	-	-	-	-	-
X	-	-	-	-	-	-	-	-	-	-	-	-
X	-	-	-	-	-	-	-	-	-	-	-	-
X	-	-	-	-	-	-	-	-	-	-	-	-
-	-	-	-	-	-	-	-	-	-	-	-	-
X	-	-	-	-	-	-	-	-	-	-	-	-
X	-	-	-	-	-	-	-	-	-	-	-	-
-	-	-	-	-	-	-	-	-	-	-	-	-
X	-	-	-	-	-	-	-	-	-	-	-	-
X	2	46	X	-	-	-	-	-	-	-	-	-
-	-	-	-	-	-	-	-	-	-	-	-	-
X	-	-	-	-	-	-	-	-	-	-	-	-
-	2	46	X	-	-	-	-	-	-	-	-	-
905,400	13	305	485,966	5	184	337,682	3	226	X	2	209	X
-	-	-	-	-	-	-	-	-	-	-	-	-
-	-	-	-	-	-	-	-	-	-	-	-	-
-	-	-	-	-	-	-	-	-	-	-	-	-

(つづき)

産業分類（小分類）	合 計			9人以下			10～	
	事業所数	従業者数 (人)	年間商品 販売額 (万円)	事業所数	従業者数 (人)	年間商品 販売額 (万円)	事業所数	従業者数 (人)
56 織物・衣服・身の回り品小売業	67	232	276,415	64	169	222,268	1	16
561 呉服・服地・寝具小売業	15	54	57,642	14	34	X	-	-
562 男子服小売業	11	25	35,250	11	25	32,250	-	-
563 婦人・子供服小売業	23	86	103,492	22	59	X	-	-
564 靴・履物小売業	6	17	25,257	6	17	25,257	-	-
569 その他の織物・衣服・身の回り品小売業	12	50	54,774	11	34	X	1	16
57 飲食料品小売業	214	1,303	1,490,871	184	508	466,902	17	232
571 各種食料品小売業	32	500	820,355	24	71	91,470	1	14
572 酒小売業	36	80	59,279	36	80	59,279	-	-
573 食肉小売業	7	23	37,432	7	23	37,432	-	-
574 鮮魚小売業	16	46	60,048	15	36	X	1	10
575 野菜・果実小売業	13	31	29,994	13	31	29,994	-	-
576 菓子・パン小売業	27	142	62,469	24	89	42,519	2	27
577 米穀類小売業	4	7	3,327	4	7	3,327	-	-
579 その他の飲食料品小売業	79	474	417,967	61	171	X	13	181
58 自動車・自転車小売業	29	162	379,126	24	86	145,577	4	51
581 自動車小売業	27	160	X	22	84	X	4	51
582 自転車小売業	2	2	X	2	2	X	-	-
59 家具・じゅう器機械器具小売業	54	213	411,114	49	127	119,401	4	62
591 家具・建具・畳小売業	15	50	57,027	14	38	X	1	12
592 機械器具小売業	30	124	307,377	27	69	60,453	2	31
599 その他のじゅう器小売業	9	39	46,710	8	20	X	1	19
60 その他の小売業	194	999	1,654,717	176	571	859,918	12	163
601 医薬品・化粧品小売業	34	175	344,708	30	121	211,794	4	54
602 農耕用品小売業	9	36	61,583	8	26	X	1	10
603 燃料小売業	29	162	442,161	26	110	295,122	2	32
604 書籍・文房具小売業	29	209	153,997	22	75	68,418	5	67
605 スポーツ用品・がん具・娯楽用品・楽器小売業	22	52	69,756	22	52	69,756	-	-
606 写真機・写真材料小売業	3	10	14,033	3	10	14,033	-	-
607 時計・眼鏡・光学機械小売業	7	28	29,612	7	28	29,612	-	-
609 他に分類されない小売業	61	327	538,867	58	149	X	-	-



19人		20～29人		30～49人		50～99人		100人以上	
年間商品 販売額 (万円)	事業所数	従業者数 (人)	年間商品 販売額 (万円)	事業所数	従業者数 (人)	年間商品 販売額 (万円)	事業所数	従業者数 (人)	年間商品 販売額 (万円)
X	2	47	X	-	-	-	-	-	-
-	1	20	X	-	-	-	-	-	-
-	-	-	-	-	-	-	-	-	-
-	1	27	X	-	-	-	-	-	-
-	-	-	-	-	-	-	-	-	-
X	-	-	-	-	-	-	-	-	-
205, 835	7	164	216, 890	2	64	X	3	226	X
X	2	49	X	1	31	X	3	226	X
-	-	-	-	-	-	-	-	-	-
-	-	-	-	-	-	-	-	-	-
X	-	-	-	-	-	-	-	-	-
-	-	-	-	-	-	-	-	-	-
X	1	26	X	-	-	-	-	-	-
-	-	-	-	-	-	-	-	-	-
145, 749	4	89	90, 762	1	33	X	-	-	-
X	1	25	X	-	-	-	-	-	-
X	1	25	X	-	-	-	-	-	-
-	-	-	-	-	-	-	-	-	-
X	1	24	X	-	-	-	-	-	-
X	-	-	-	-	-	-	-	-	-
X	1	24	X	-	-	-	-	-	-
X	-	-	-	-	-	-	-	-	-
335, 991	2	45	X	3	120	X	-	-	X
132, 914	-	-	-	-	-	-	-	-	-
X	-	-	-	-	-	-	-	-	-
X	1	20	X	-	-	-	-	-	-
68, 596	1	25	X	1	42	X	-	-	-
-	-	-	-	-	-	-	-	-	-
-	-	-	-	-	-	-	-	-	-
-	-	-	-	-	-	-	-	-	-
-	-	-	-	2	78	X	-	-	X

資料：平成19年商業統計調査

## 2 笠岡の観光客数

(単位：人，万円)

地区	年	観光客数			推定観光消費額	入込観光客の旅行形態別		
		総数	入込観光客	地元観光客		総数	日帰り客	宿泊客
笠岡市総数	平成18年	495,000	340,000	155,000	19,000	…	…	…
	19年	490,000	340,000	150,000	19,000	…	…	…
	20年	456,000	300,000	156,000	17,000	…	…	…
	21年	487,000	327,000	160,000	19,000	…	…	…
	22年	460,000	310,000	150,000	18,000	…	…	…
白石島	平成18年	23,600	10,000	13,600	7,500	10,000	7,000	3,000
	19年	14,000	7,000	7,000	7,000	7,000	4,000	3,000
	20年	13,500	6,800	6,700	6,800	6,800	4,000	2,800
	21年	11,500	5,800	5,700	6,000	5,800	3,300	2,500
	22年	10,600	5,600	5,000	6,300	5,600	3,200	2,400
北木島	平成18年	5,300	4,300	1,000	2,300	4,300	3,100	1,200
	19年	4,000	3,000	1,000	2,000	3,000	2,000	1,000
	20年	3,800	2,800	1,000	1,900	2,800	2,000	800
	21年	2,900	2,000	900	1,800	2,000	1,300	700
	22年	2,800	1,900	900	1,700	1,900	1,200	700
真鍋島	平成18年	10,000	7,000	3,000	4,000	7,000	3,000	4,000
	19年	8,000	6,000	2,000	4,000	6,000	3,000	3,000
	20年	7,800	5,800	2,000	3,800	5,800	3,000	2,800
	21年	6,800	4,800	2,000	3,500	4,800	2,500	2,300
	22年	5,800	3,800	2,000	…	3,800	2,300	1,500

資料：経済観光活性課

---

## VIII 運輸・通信

---

# 1 自動車種類別登録台数

(単位：台) 4月1日現在

年	総数	貨物				乗合自動車	乗用			特殊用途車	大型特殊車
		計	普通車	小型車	被けんいん車		計	普通車	小型車		
平成19年	21,072	2,649	1,205	1,418	26	139	17,025	6,171	10,854	592	171
20年	20,616	2,640	1,241	1,372	27	133	16,584	6,150	10,434	583	174
21年	20,192	2,517	1,209	1,279	29	124	16,297	6,142	10,155	563	174
22年	19,908	2,439	1,159	1,249	31	122	16,088	6,169	9,919	537	178
23年	19,672	2,371	1,156	1,177	38	121	15,933	6,220	9,713	515	179

資料：中国運輸局岡山運輸支局

注：総数に軽自動車は含まない。

# 2 軽自動車・原動機付自転車の登録台数

(単位：台) 4月1日現在

年	原付自転車			軽自動車				小型特殊 (農耕用)	小型特殊 (その他)	二輪の 小型 自動車
	50cc 以下	90cc 以下	125cc 以下	二輪	三輪	四輪 乗用	四輪 貨物			
平成19年	5,692	823	194	409	3	11,726	6,479	679	116	491
20年	5,491	782	200	417	3	12,081	6,362	683	118	497
21年	5,319	738	223	436	3	12,507	6,224	690	122	510
22年	5,106	687	252	446	3	12,823	6,052	698	118	536
23年	4,872	639	284	447	2	13,037	5,914	695	114	545

資料：税務課

### 3 加入電話数

(単位：台) 3月31日現在

年 度	総 数	加入電話	地域集 団電話	I S D N	着信用 電 話	緊急通 報電話	公衆電話	
							店舗	街頭
平成18年	23,521	20,754	0	2,521	48	16	0	182
19年	22,632	20,185	0	2,286	32	16	0	113
20年	21,942	19,626	0	2,116	29	16	0	155
21年	21,113	18,996	0	1,946	25	-	0	146
22年	20,552	18,534	0	1,856	25	-	0	137

資料：N T T 岡山支店

### 4 笠岡駅旅客輸送実績

(単位：人)

年 度	1日当たり乗車人員	乗車人員	定期券発行枚数
平成18年	3,833	1,399,045	8,476
19年	3,832	1,402,512	8,249
20年	3,835	1,399,725	8,177
21年	3,661	1,336,265	…
22年	3,690	1,346,850	…

資料：J R 西日本岡山支社企画課

### 5 三洋汽船利用状況

(単位：人)

年 度	乗 船 者			上 陸 者		
	普通船	うち定期	高速船	普通船	うち定期	高速船
平成19年	27,342	18,112	18,750	26,043	18,113	19,479
20年	24,607	16,300	16,875	23,438	16,300	16,875
21年	23,376	14,670	15,186	21,094	14,670	15,780
22年	22,207	15,975	14,427	20,039	15,975	14,991
23年	25,109	16,575	18,617	23,848	16,575	14,179

資料：三洋汽船株式会社

## 6 郵便施設

(単位：人) 4月1日現在

年	普通郵便局		特定郵便局		郵便切手 類 印 紙 販 売 所	ポ ス ト	私 書 箱 使 用 数	簡 易 局 数
	局 数	職 員 数	局 数	職 員 数				
平成19年	1	78	17	…	95	125	42	3
	郵便局数		社員数					
20年	18		…		88	130	42	3
21年	18		…		88	130	42	3
22年	18		…		88	130	42	3
23年	18		…		83	128	46	3

資料：笠岡郵便局

## 7 郵便物取扱状況

(単位：通)

年度	種別	総数	普通郵便物				小包郵便物			
			計	普通	書留	速達	計	普通	書留	速達
平成18年	引受	3,068,785	3,040,253	2,991,891	35,819	12,543	28,532	26,075	1,070	1,387
	配達	10,152,310	10,062,854	9,913,581	115,932	33,341	89,456	81,605	4,239	3,612
19年	引受	3,425,483	3,391,758	3,349,731	30,549	11,478	33,725	29,393	733	3,599
	配達	9,718,209	9,625,079	9,479,359	115,668	30,052	93,130	82,254	3,889	6,987
20年	引受	7,737,153	7,683,973	7,644,378	18,650	20,945	53,180	44,719	3,084	5,377
	配達	9,134,209	9,043,077	8,904,461	110,985	27,631	91,132	83,062	529	7,541
21年	引受	7,237,894	7,183,600	7,146,222	24,363	13,015	54,294	45,463	3,460	5,371
	配達	8,685,623	8,597,569	8,463,401	103,546	30,622	88,054	79,963	408	7,683
22年	引受	7,431,448	7,332,553	7,297,293	21,948	13,312	98,895	86,616	8,514	3,765
	配達	8,596,942	8,481,469	8,344,245	107,493	29,731	115,473	110,871	365	4,237

資料：笠岡郵便局

---

# IX 水 道

---





# 1 上水道配給水状況

(単位：m<sup>3</sup>，戸，人，m)

年 度	配 水			給 水			上水道施設数	送配水管 延長
	総 量	1 日 当 た り		総 量	給 水 状 況			
		平 均	最 大		給水戸数	給水人口		
平成18年	6,030,690	16,522	19,111	5,626,797	20,927	55,824	配水池42池 加圧ポンプ33室	453,381
19年	6,073,430	16,594	19,302	5,614,996	20,976	55,173	配水池42池 加圧ポンプ33室	454,111
20年	5,944,113	16,286	18,794	5,407,113	21,068	54,411	配水池42池 加圧ポンプ33室	455,908
21年	5,975,877	16,372	18,478	5,288,407	21,150	54,084	配水池42池 加圧ポンプ33室	457,220
22年	5,840,101	16,000	19,607	5,324,370	21,178	53,101	配水池42池 加圧ポンプ34室	461,427

資料：水道課



---

X 保 健 · 衛 生

---

## 1 医療施設・環境衛生施設数及び医療従事者数

年 度	医 療 施 設 等						医 療 関 係			
	病院	病床	一 般 診 療 所		歯 科 診 療 所	薬 局	医 師	歯 科 医 師	薬 剤 師	保 健 師
			診 療 所	病 床						
平成18年	6	1,059	45	90	22	21	109	30	73	29
19年	6	998	47	74	22	21	-	-	-	-
20年	5	998	46	74	20	22	100	33	85	29
21年	5	982	45	74	21	21	-	-	-	-
22年	5	982	43	74	22	22	93	33	86	33

※ 「医療関係従事者」について、調査が2年に1回である為、平成19年及び平成21年について

## 2 感染症・食中毒患者数

年 度	赤 痢		結 核		ましん		日本脳炎	
	患者	死者	患者	死者	患者	死者	患者	死者
平成18年	-	-	14	1	/	-	-	-
19年	-	-	11	-	/	-	-	-
20年	-	-	6	2	/	-	-	-
21年	-	-	13	-	/	-	-	-
22年	-	-	9	-	/	-	-	-

## 3 主要死因別死亡者数

年 度	全死亡	結 核	悪 性 新 生 物	脳血管 疾 患	心疾患 (高血圧性 を除く)	高血圧 症 疾 患	肺 炎	肝疾患
平成18年	667	1	174	73	113	1	83	11
19年	681	1	175	63	127	3	91	9
20年	694	2	174	81	111	3	74	9
21年	637	-	165	61	94	3	64	6
22年	726	-	196	60	129	2	64	6

(単位：人) 10月1日現在

従事者			環境衛生関係営業						
看護師	准看護師	助産師	公衆浴場	理容所	美容所	クリーニング所	宿泊所 ホテル・旅館等	墓地	火葬場
384	303	5	5	64	106	52	50	2,750	1
-	-	-	5	60	108	53	49	保健所所管せず	
385	304	5	6	60	104	46	46	保健所所管せず	
-	-	-	6	60	104	45	45	保健所所管せず	
406	279	6	6	59	103	44	43	保健所所管せず	

は不明。

資料：備中保健所

(単位：人)

破傷風		食中毒		腸管出血性 大腸菌感染症		(再掲) 0-157	
患者	死者	患者	死者	患者	死者	患者	死者
-	-	-	-	-	-	4	-
-	-	-	-	14	-	13	-
-	-	-	-	8	-	5	-
-	-	-	-	6	-	3	-
-	-	13	-	1	-	1	-

資料：備中保健所

(単位：人)

腎不全	不慮の事故	自殺	老衰	糖尿病	その他
13	30	10	7	10	141
13	18	12	15	12	142
12	29	11	30	12	146
19	24	13	31	13	144
15	35	4	35	7	173

資料：備中保健所



## 4 ごみ収集状況

(単位：t)

年 度	総 数		市 営		委 託		1日平均収集量	
	可燃	不燃	可燃	不燃	可燃	不燃	可燃	不燃
平成18年	8,604	716	4,996	109	3,608	607	27.75	2.31
19年	8,542	670	4,946	102	3,596	568	27.55	2.16
20年	8,520	629	4,963	91	3,557	538	27.48	2.03
21年	8,318	623	4,790	96	3,528	527	26.83	2.01
22年	8,058	592	4,621	72	3,437	520	25.99	1.91

資料：環境課

## 5 し尿処理状況

(単位：kℓ)

年 度	処 理 量								
	総数	笠岡市	旧井原市 (井原市)	矢掛町	旧美星町 (井原市)	旧芳井町 (井原市)	旧寄島町 (浅口市)	里庄町	旧鴨方町 (浅口市)
平成18年	82,707	24,471	20,979	7,438	3,370	4,344	1,800	9,032	11,273
19年	78,559	24,203	20,704	6,608	3,285	4,377	1,434	7,914	10,034
20年	77,432	23,898	20,293	6,593	3,530	4,287	1,068	7,400	10,363
21年	77,736	23,516	20,530	6,368	3,602	4,410	1,074	7,714	10,522
22年	74,839	23,217	19,370	5,719	3,700	4,687	1,187	7,071	9,888

資料：西部衛生施設組合

## 6 廃棄物処理状況（不燃物を除く）

年 度	稼働日数	計		笠岡市		旧鴨方町 (浅口市)		
		総処理量	1 日 処理量	総処理量	1 日 処理量	総処理量	1 日 処理量	
平成18年	286	27,629.88	96.61	14,676.29	51.32	6,939.32	24.26	
19年	288	27,769.90	96.42	14,756.65	51.24	6,735.89	23.39	
20年	277	26,787.59	96.71	14,226.17	51.36	6,380.29	23.03	
21年	269	26,062.70	96.89	14,018.72	52.11	5,948.05	22.11	
22年	279	25,465.83	91.28	14,059.07	50.39	5,895.98	21.13	

## 7 不燃物・粗大ごみ処理状況

年 度	稼働日数	計		笠岡市		旧井原市 (井原市)		矢掛町		
		総処理量	1 日 処理量	総処理量	1 日 処理量	総処理量	1 日 処理量	総処理量	1 日 処理量	
平成18年	268	2,616.18	9.76	1,094.28	4.08	375.75	1.40	230.30	0.86	
19年	268	2,374.75	8.86	1,016.16	3.79	326.98	1.22	211.19	0.79	
20年	267	2,168.17	8.12	927.85	3.48	339.83	1.27	193.79	0.73	
21年	268	2,187.80	8.16	962.89	3.59	365.44	1.36	201.78	0.75	
22年	268	2,051.56	7.66	947.98	3.54	286.00	1.07	192.30	0.72	



(単位：t)

旧寄島町 (浅口市)		里庄町	
総処理量	1 日 処理量	総処理量	1 日 処理量
2,041.08	7.14	3,973.19	13.89
2,206.48	7.66	4,070.88	14.14
2,088.62	7.54	4,092.51	14.77
1,942.30	7.22	4,153.63	15.44
1,931.48	6.92	3,579.30	12.83

資料：西部衛生施設組合

(単位：t)

旧美星町 (井原市)		旧芳井町 (井原市)		旧寄島町 (浅口市)		里庄町		旧鴨方町 (浅口市)	
総処理量	1 日 処理量	総処理量	1 日 処理量	総処理量	1 日 処理量	総処理量	1 日 処理量	総処理量	1 日 処理量
62.49	0.23	33.48	0.12	105.90	0.40	295.86	1.10	418.12	1.56
51.01	0.19	31.73	0.12	102.12	0.38	263.27	0.98	372.29	1.39
49.51	0.19	30.02	0.11	95.20	0.36	201.05	0.75	330.92	1.24
43.41	0.16	30.09	0.11	92.58	0.35	207.11	0.77	284.50	1.06
34.04	0.13	13.85	0.05	93.71	0.35	209.86	0.78	273.82	1.02

資料：西部衛生施設組合

## 8 分別収集資源ごみ処理状況

年 度	稼働 日数	計		笠岡市		旧井原市 (井原市)		矢掛町	
		総処理量	1 日 処理量	総処理量	1 日 処理量	総処理量	1 日 処理量	総処理量	1 日 処理量
平成18年	256	4,010.45	15.67	2,535.82	9.91	97.02	0.38	478.31	1.87
19年	256	4,076.73	15.92	2,459.83	9.61	106.47	0.42	593.98	2.32
20年	255	3,858.99	15.13	2,298.65	9.01	93.70	0.37	549.65	2.16
21年	256	1,426.98	5.57	688.77	2.69	140.64	0.55	223.70	0.87
22年	256	1,549.90	6.05	699.93	2.73	215.90	0.84	219.57	0.86

## 9 火葬執行状況

年 度	火 葬 件 数						
	計	笠岡市	旧井原市 (井原市)	矢掛町	旧美星町 (井原市)	旧芳井町 (井原市)	旧寄島町 (浅口市)
平成18年	1,826	637	342	213	92	96	83
19年	1,801	669	340	183	86	82	88
20年	1,878	668	373	218	79	79	97
21年	1,921	648	401	218	85	104	79
22年	2,067	689	439	221	93	108	99

旧美星町 (井原市)		旧芳井町 (井原市)		旧寄島町 (浅口市)		里庄町		旧鴨方町 (浅口市)	
総処理量	1 日 処理量	総処理量	1 日 処理量	総処理量	1 日 処理量	総処理量	1 日 処理量	総処理量	1 日 処理量
63.29	0.25	9.67	0.04	237.41	0.93	196.65	0.77	392.28	1.53
60.85	0.24	6.85	0.03	218.78	0.85	193.52	0.76	436.45	1.70
59.68	0.23	8.49	0.03	205.25	0.80	212.11	0.83	431.46	1.69
50.16	0.20	10.66	0.04	61.14	0.24	68.53	0.27	183.38	0.72
52.31	0.20	15.25	0.06	61.22	0.24	71.07	0.28	214.65	0.84

里庄町	旧鴨方町 (浅口市)	管 外
90	203	70
99	171	83
91	197	76
100	212	74
132	196	90

## 10 種類別公害苦情受理件数

(単位：件)

年度	総数	大気汚染	水質汚濁	騒音	振動	異臭	その他
平成18年	28	14	6	1	1	3	3
19年	35	12	14	2	-	3	4
20年	31	15	11	3	-	-	2
21年	33	9	12	6	1	2	3
22年	36	12	5	6	-	4	9

資料：環境課

## 11 発生源別公害苦情受理件数

(単位：件)

平成22年度 発生源 公害の種類	A	B	C	D	E	F	G	H	I	L	M	P	R1	R2	R3	R4	R5	X	Z	合計	
	農業	林業	漁業	鉱業	建設業	製造業	熱供給・水道業	電気・ガス・熱供給・水道業	運輸・通信業	卸売・小売業	サービス業	公務	家庭生活	事務所	道路	空地	公園	神社・寺院等	その他	不明	
A01 大気汚染	0	0	0	0	3	0	0	0	1	1	0	7	0	0	0	0	0	0	0	0	12
A02 水質汚濁	0	0	0	0	0	0	0	1	1	0	0	1	0	0	0	0	0	0	2	0	5
A03 土質汚染	0	0	0	0	0	0	0	0	0	0	0	0	0	0	0	0	0	0	0	0	0
A04 騒音	0	0	0	0	2	0	0	0	2	0	0	1	0	0	0	0	0	0	1	0	6
A07 悪臭	0	0	0	0	0	0	0	0	0	0	0	4	0	0	0	0	0	0	0	0	4
小計	0	0	0	0	5	0	0	1	4	1	0	13	0	0	0	0	0	3	0	27	
B05 土砂の散乱	0	0	0	0	0	0	0	0	0	0	0	0	0	0	0	0	0	0	0	0	0
B12 その他	0	0	0	0	0	0	0	0	0	1	0	6	0	0	0	0	0	0	2	0	9
小計	0	0	0	0	0	0	0	0	0	1	0	6	0	0	0	0	0	2	0	9	
合計	0	0	0	0	5	0	0	1	4	2	0	19	0	0	0	0	0	5	0	36	

資料：環境課

## 12 二酸化硫黄濃度状況

(単位：ppm)

年度	大磯	寺間	茂平	笠岡	用之江	長浜
平成18年	0.006	0.003	-	0.005	-	-
19年	0.006	0.003	-	0.004	-	-
20年	0.006	0.003	-	-	-	-
21年	0.006	0.003	-	-	-	-
22年	0.005	0.003	-	-	-	-

資料：環境課

---

XI 教育 · 文化

---

## 1 園数・教職員数・園児数・学級数及び施設の状況

年	園数	学級数	教員数（本務者）			職員数（本務者）			生徒	
	本園		総数	男	女	総数	男	女	総数	男
平成19年	15 (含：休園3)	25	32 (7)	6 (5)	26 (2)	12	-	12	332	155
20年	15 (含：休園3)	24	32 (7)	5 (4)	27 (3)	12	-	12	311	163
21年	15 (含：休園3)	24	32 (7)	5 (5)	27 (2)	12	-	12	299	154
22年	15 (含：休園3)	24	32 (7)	4 (4)	28 (3)	12	-	12	286	154
23年	15 (含：休園3)	23	38 (8)	4 (4)	34 (4)	6	-	6	299	151

下段（ ）書きは、うち兼務者数

## 2 学校数・教職員数・児童数・学級数及び施設の状況

年	学校数		学級数	教員数（本務者）			職員数（本務者）			総数
	本校	うち分校		総数	男	女	総数	男	女	
平成19年	19	0	140	220	84	136	22	1	21	2,969
20年	19	0	135	216	83	133	20	1	19	2,844
21年	19	0	132	209	80	129	20	1	19	2,766
22年	19	0	133	217	75	142	19	1	18	2,636
23年	19	0	132	218	77	141	25	0	25	2,521

## 3 学校数・教職員数・生徒数・学級数及び施設の状況

年	学校数	学級数	教員数（本務者）			職員数（本務者）			生徒	
	本校		総数	男	女	総数	男	女	総数	男
平成19年	9	62	136	78	58	6	2	4	1,514	783
20年	9	61	145	84	61	6	1	5	1,453	753
21年	9	62	134	76	58	6	2	4	1,407	715
22年	9	63	136	74	62	7	2	5	1,398	708
23年	9	63	124	72	52	20	4	16	1,376	698

## (幼稚園)

(単位：人， m<sup>2</sup>) 5月1日現在

数 女	1園当 たり園児数 (除：休園3)	教員1人 当 たり 園児数	校舎延 べ面積	校地面積	附属施設
					建 物
177	27.7 (除：休園3)	10.4	5,086	33,862	-
148	25.9 (除：休園3)	9.7	5,081	33,862	-
145	24.9 (除：休園3)	9.3	5,081	33,862	-
132	23.8 (除：休園3)	8.9	5,081	33,862	-
148	24.9 (除：休園3)	7.9	5,041	33,862	-

資料：教育総務課，学校教育課

## (小学校)

(単位：人， m<sup>2</sup>) 5月1日現在

生徒数		1校当 たり 児童数	教員1人 当 たり 児童数	校舎 延面積	校地面積	附属施設	プール (敷地面積 を含む)
男	女					建 物 (校舎を除く)	
1,517	1,452	156.3	13.5	40,848	207,733	11,850	20,941
1,446	1,398	149.7	13.2	41,859	207,518	11,850	20,941
1,412	1,354	145.6	13.2	41,859	207,518	11,850	20,941
1,332	1,304	138.7	12.1	41,859	207,518	11,850	20,941
1,282	1,239	140.1	11.6	41,854	207,518	11,857	21,291

資料：教育総務課，学校教育課

## (中学校)

(単位：人， m<sup>2</sup>) 5月1日現在

数 女	1校当 たり 生徒数	教員1人 当 たり 児童数	校舎 延面積	校地面積	附属施設	プール (敷地面積 を含む)
					建 物 (校舎を除く)	
731	168.2	11.1	26,661	165,362	5,895	5,993
700	161.4	10.0	26,611	165,111	5,895	5,933
692	156.3	10.5	26,611	165,111	5,895	5,933
690	155.3	10.3	26,611	165,111	5,895	5,933
678	152.9	11.1	26,417	165,111	5,821	5,993

資料：学校教育課，教育総務課

#### 4 学校数・教職員数・生徒数・学級数及び施設の状況

学 校 名	学級数	教員数（本務者）						職員数（本務者）		
		総数	うち兼務	男	うち兼務	女	うち兼務	総数	男	女
笠岡高等学校	17	42	2	30	1	12	1	5	3	2
笠岡商業高等学校	12	38	2	26	1	12	1	5	3	2
笠岡工業高等学校	12	36	3	30	1	6	2	15	14	1
岡山龍谷高等学校	22	35	0	22	0	13	0	8	3	5

#### 5 学年別児童数（小学校）

年	総 数			1 学 年			2	
	計	男	女	計	男	女	計	
平成19年	2,969	1,517	1,452	466	247	219	445	
20年	2,844	1,446	1,398	421	205	216	461	
21年	2,766	1,412	1,354	410	209	201	424	
22年	2,636	1,332	1,304	371	181	190	413	
23年	2,721	1,482	1,239	389	199	190	366	

（つづき）

年	5 学 年			6 学 年			特別支援 学級児童数 （再掲）
	計	男	女	計	男	女	
平成19年	499	252	247	539	273	266	37
20年	517	262	255	499	252	247	36
21年	503	256	247	518	264	254	43
22年	451	228	223	508	259	249	46
23年	469	249	220	454	231	223	50

資料：学校教育課



## (高等学校)

(単位：人) 5月1日現在

生徒数			1学級 当たり 生徒数	教員1人 当たり 生徒数	校舎 延面積	校地面積	附属施設	プール 敷地面積
総数	男	女					建物 (校舎を除く)	
663	318	345	39.0	15.8	7,930	31,934	2,100	-
470	170	300	39.2	12.4	9,117	76,205	3,253	-
458	453	5	38.2	12.7	13,448	46,009	1,771	808
644	287	357	29.3	18.4	9,607	21,494	2,125	-

(単位：人) 5月1日現在

学年		3学年			4学年		
男	女	計	男	女	計	男	女
226	219	506	258	248	514	261	253
245	216	443	225	218	503	257	246
209	215	463	245	218	448	229	219
212	201	427	208	219	466	244	222
178	188	617	416	201	426	209	217

## 6 学年別生徒数（中学校）

年	総 数			1 学 年			2	
	計	男	女	計	男	女	計	
平成19年	1,514	783	731	481	244	237	506	
20年	1,453	753	700	470	244	226	482	
21年	1,407	715	692	456	226	230	470	
22年	1,398	708	690	472	238	234	455	
23年	1,376	698	678	451	236	215	474	

## 7 小・中学校児童生徒体位平均値

年	区分	小 学 校							
		1 年		2 年		3 年		4 年	
		男	女	男	女	男	女	男	女
平成19年	身長 (cm)	116.4	116.0	122.2	120.8	126.9	126.6	133.5	132.9
	体重 (kg)	21.5	21.3	23.9	23.6	26.7	26.3	30.4	29.7
20年	身長 (cm)	116.3	115.1	122.4	121.8	127.6	126.7	132.5	133.0
	体重 (kg)	21.5	21.2	24.2	23.9	26.9	26.6	30.1	29.9
21年	身長 (cm)	116.7	114.8	122.0	120.9	127.9	127.6	133.0	132.9
	体重 (kg)	21.5	20.6	23.8	23.5	27.0	30.8	30.1	31.3
22年	身長 (cm)	116.0	115.1	122.4	120.9	127.3	126.4	132.7	134.0
	体重 (kg)	21.6	20.9	24.2	23.3	26.8	26.6	30.3	30.4
23年	身長 (cm)	116.5	115.1	121.9	121.0	128.3	126.9	131.3	132.4
	体重 (kg)	21.6	20.7	24.1	23.4	26.9	25.8	29.4	29.9

(単位：人) 5月1日現在

学 年		3 学 年			特別支援 学級児童数 (再掲)
男	女	計	男	女	
272	234	527	267	260	18
243	239	501	266	235	17
245	225	481	244	237	20
224	231	471	246	225	19
239	235	451	223	228	23

資料：学校教育課

(単位：人) 5月1日現在

				中 学 校					
5 年		6 年		1 年		2 年		3 年	
男	女	男	女	男	女	男	女	男	女
137.6	138.9	144.0	146.2	151.4	151.5	159.0	153.9	163.7	155.9
33.6	34.0	37.7	38.8	43.9	44.6	49.2	46.2	53.6	50.8
138.3	139.8	144.1	145.8	150.7	151.1	158.2	154.7	164.9	155.6
33.5	34.0	38.0	39.1	42.0	43.5	48.0	47.8	54.7	49.0
137.8	139.7	144.7	16.2	152.2	151.2	158.9	154.3	164.0	155.5
33.7	33.9	37.6	38.5	43.9	44.0	48.7	47.7	53.0	49.7
138.1	139.5	143.6	146.3	151.6	150.9	159.5	154.2	164.2	155.7
33.4	34.4	37.8	39.0	43.6	43.6	49.0	47.1	53.7	50.3
138.7	140.2	144.3	146.0	150.6	150.9	159.2	154.0	164.8	155.6
34.0	34.4	37.9	39.3	43.5	43.5	48.7	46.8	54.1	49.9

資料：学校教育課

## 8 文化施設

平成23年4月1日現在

名称	設置の目的	所在地	設置年月日	建物面積 (㎡)	敷地面積 (㎡)
笠岡市立郷土館	文化財保護法に精神にもとづき、歴史・考古・民俗・工芸に関する資料を収集保管展示して、一般の利用に供しもって学術及び地方文化の発展に寄与する。	笠岡 5628-10	昭45. 4. 17	283. 16	856. 7
笠岡市立市民会館	市民の生活・文化及び教育の向上と福祉の増進を図ることを目標とする。	六番町1-10	昭50. 4. 1	5,352. 13	11,925. 0
笠岡市立図書館	図書・記録・その他必要な資料を収集し、一般市民の利用に供しもって文化の向上に資することを目的とする。	六番町1-15	昭53. 4. 1 平21. 4. 23 (こども図書館開館)	1,715. 12	2,483. 8
笠岡市立竹喬美術館	日本画壇に独自の画境を築いた小野竹喬画伯の偉業をたたえるとともに、地方の教育・文化を創造する文化施設として開館。	六番町1-17	昭57. 4. 1 平12. 11. 1 (増築)	1,781. 21	3,360. 7
笠岡市立カブトガニ博物館	天然記念物カブトガニ繁殖地の保護並びに保護思想の普及を図るため、資料の展示・カブトガニの飼育及び生態の調査研究等を行う。	横島 1946-2	平 2. 3. 16	1,846. 27	29,898. 6

資料：生涯学習課

## 9 社会教育施設

### (1) 公民館

平成23年5月1日現在

名称	所在地	名称	所在地
中央公民館	笠岡1866-1	神島外公民館	神島外浦1636-1
笠岡東公民館	富岡300-3	大島公民館	大島中7264
笠岡公民館	笠岡1866-1	高島公民館	高島4764-1
今井公民館	今立2587-1	飛島公民館	飛島5923-1
金浦公民館	生江浜2066	白石公民館	白石島604-1
城見公民館	用之江2064	北木公民館	北木島町3802-53 (北木小内)
陶山公民館	押撫914	北木西公民館	北木島町7886-46
大井公民館	小平井2203-2	真鍋島公民館	真鍋島4230 (真鍋小内)
吉田公民館	吉田2223-2	六島公民館	六島5720
新山公民館	山口3258	北川公民館	走出4053-5
神島公民館	神島4136		

資料：生涯学習課

## (2) 体育施設

平成23年4月1日現在

名 称	所在地	内 容	面積 (㎡)
笠岡総合スポーツ公園	平成町63-2	総面積	159,356.00
		体育館	5,991.00
		陸上競技場	21,772.00
		多目的広場	27,894.00
		第2グラウンド	3,560.00
笠岡市民体育センター	八番町1-9	総面積	5,760.00
		体育館	1,392.00
		格技場	225.00
		多目的室	145.00
		談話室	50.00
笠岡運動公園	九番町1-4	総面積	78,500.00
		野球場	14,900.00
		テニスコート	3,400.00
		プール	7,500.00
		児童広場	5,200.00
		遊戯場	1,600.00
		駐車場	3,300.00
		芝広場	7,800.00
		クラブハウス	81.00
		園路・その他	36,511.00
茂平運動場	茂平1637-1	総面積	14,947.00
		運動場	12,807.00
		会議室	89.00
		駐車場	2,051.00
笠岡古代の丘スポーツ公園	走出3478-4	総面積	275,000.00
		野球場	15,025.00
		第1グラウンド	9,085.00
		第2グラウンド	3,560.00
		キャンプ場	
笠岡市B & G海洋センター	白石島2364-6	総面積	8,500.00
		体育館	1,102.00
		プール	1,256.00
		広場	1,290.00

資料：スポーツ推進課

## (3) その他の施設

平成23年4月1日現在

名 称	所在地	設 置 の 目 的
真鍋島ふるさとふれあいセンター	真鍋島440	島の特性を活かした資源の活用による産業の振興と交流学習、文化活動、社会教育活動を通して青少年の健全育成、コミュニティの拡大・福祉の増進を図る。

資料：生涯学習課

## 10 図書館利用状況

(単位：人，冊)

年 度	利 用 者 総 数				貸出冊数	う ち 図 書 館					
	総数	一般	学生	小人		利 用 者 数				貸出冊数	開館日数
						計	一般	学生	小人		
平成18年	38,863	32,261	-	6,602	170,380	33,390	29,804	-	3,586	149,296	277
19年	37,818	31,721	-	6,097	173,710	32,611	29,136	-	3,475	151,288	277
20年	36,866	30,681	-	6,185	170,126	31,448	28,220	-	3,228	146,541	257
21年	29,825	23,557	-	6,268	140,142	24,544	20,928	-	3,616	116,582	204
22年	46,990	39,048	-	7,942	198,031	40,914	35,657	-	5,257	175,676	274

(つづき)

年 度	う ち 巡 回 文 庫					
	利 用 者 数				貸出冊数	ステー ション 数
	計	一般	学生	小人		
平成18年	5,473	2,457	-	3,016	21,084	33
19年	5,207	2,585	-	2,622	22,422	32
20年	5,418	2,461	-	2,957	23,585	32
21年	5,281	2,629	-	2,652	23,560	33
22年	6,076	3,391	-	2,685	22,355	33

資料：生涯学習課

## 11 竹喬美術館入館者数

(単位：人，回)

年 度	入 館 者 数 (人)						展覧会開催数		開 館 日 数
	総数	一般	学生	小・中 学生	う ち 団 体		特別展	館蔵 品展	
					団体数	人員			
平成18年	11,489	10,510	90	889	41	575	2	5	287
19年	14,539	6,820	27	111	55	279	2	5	285
20年	20,335	19,166	44	1125	44	600	5	3	284
21年	17,333	16,652	43	638	33	861	3	5	284
22年	26,455	25,588	58	809	34	1,044	2	4	285

資料：生涯学習課

## 12 カブトガニ博物館入館者数

年 度	入 館 者 数 (人)				開館日数
	総数	一般	学生	小・中学生	
平成18年	44,786	30,078	443	14,265	319
19年	44,684	29,234	288	15,162	320
20年	38,705	24,892	287	13,526	315
21年	53,852	37,126	455	16,271	308
22年	52,297	37,265	319	14,713	315

資料：生涯学習課

## 13 郷土館入館者数

年 度	入 館 者 数 (人)				開館日数
	総数	一般	学生	小・中学生	
平成18年	295	193	-	102	300
19年	519	444	-	75	302
20年	277	191	-	86	304
21年	503	375	-	128	219
22年	1,037	951	-	86	282

資料：生涯学習課

## 14 市民会館利用状況

(単位：回)

年 度	総 数	各種大会	講演会等	音 楽	舞 踊	演劇演芸
平成18年	997	59	8	9	128	14
19年	1,228	62	21	36	10	9
20年	1,230	60	21	46	10	8
21年	1,216	65	34	19	8	21
22年	1,239	73	17	22	13	5

(つづき)

年 度	映 画	研修講演会	展示会	結婚式	歌謡公開録画	その他
平成18年	1	269	52	0	0	457
19年	2	287	49	0	0	752
20年	2	312	78	0	0	693
21年	4	363	61	0	0	641
22年	0	297	84	0	0	728

資料：生涯学習課

## 15 図書館分類別図書冊数

年 度	総記	哲学	歴史	社会科学	自然科学	工業技術	産業	芸術	語学	文学
平成18年	3,071	2,912	7,646	10,683	5,360	6,302	2,211	7,022	1,158	32,863
19年	3,134	2,927	7,859	10,735	5,566	6,564	2,253	7,207	1,193	33,863
20年	3,194	3,009	8,155	11,076	5,815	6,849	2,378	7,465	1,233	35,110
21年	3,218	3,075	8,373	11,469	6,113	7,282	2,480	7,667	1,260	36,399
22年	3,293	3,154	8,530	11,723	6,404	7,731	2,637	7,934	1,306	37,724

## 16 体育施設の利用

施 設 名	総面積 (㎡)	競技面積 (㎡)	箇所数	年 間 利 用	
				18年度	19年度
笠岡総合スポーツ公園	159,356				
体育館		5,991	1	58,183	64,289
陸上競技場		21,772	1	18,053	15,808
多目的広場		27,894	1	13,706	16,672
市民体育センター	5,760				
体育館		1,392	1	45,017	45,797
格技室		225	1	12,625	10,299
多目的室		145	1	3,306	6,038
談話室		50	1	2,087	1,931
笠岡運動公園	78,500				
野球場		14,900	1	14,988	12,847
テニスコート		3,400	4	20,151	20,632
プール		7,500	3	18,470	18,303
クラブハウス	81	1	1,601	524	
茂平運動場	14,947				
運動場		12,807	1	4,778	5,851
会議室		89	1	150	191
かさおか古代の丘スポーツ公園	275,000				
野球場		15,025	1	10,373	8,646
第1グラウンド		9,085	1	16,572	11,874
第2グラウンド		3,560	1	3,018	2,528
キャンプ場	-	1	1,299	724	
B&G海洋センター	8,500				
体育館		1,102	1	10,286	5,896
プール		1,256	2	1,831	1,793
広場	1,290	1	2,289	2,543	



(単位：台) 4月1日現在

郷土資料 (内数)	児童図書	紙芝居	A V 資料	寄贈 (内数)	総数
3,569	38,687	1,828	-	447	119,743
3,655	39,941	1,894	-	213	123,136
3,958	41,358	1,907	-	725	127,549
4,008	42,722	1,915	120	159	132,093
4,073	45,504	1,980	162	165	138,082

資料：生涯学習課

者人数 (人)		
20年度	21年度	22年度
69,181	69,696	78,740
14,342	17,689	17,794
16,670	15,497	13,816
42,907	41,326	40,187
9,367	8,031	7,148
6,120	8,680	7,909
1,953	3,549	1,816
9,771	13,094	12,308
18,644	19,078	17,466
17,837	16,787	14,776
1,266	1,605	448
6,745	6,251	7,700
306	360	140
8,870	9,495	11,043
12,911	12,092	15,086
2,377	2,569	2,431
878	1,113	1,145
6,435	5,873	9,557
2,093	1,910	1,521
3,158	8,758	12,628

資料：スポーツ推進課

# 17 文化財

	種別	名称	所在地	指定年月日
国指定	建造物	遍照寺多宝塔 附石碑1基	中央町16-2	昭和50年06月23日
	絵画	絹本著色仏涅槃図	神島 自性院・安養院	明治34年08月02日
		絹本著色地藏十王像	神島外浦 日光寺	明治34年08月02日
	考古資料	岡山県大飛鳥祭祀遺跡出土品	笠岡市立郷土館	平成15年05月29日
	無形民俗文化財	白石踊	白石島	昭和51年05月04日
	史跡	津雲貝塚	西大島 字津雲	昭和43年05月11日
	名勝	白石島	白石島	昭和18年02月19日
応神山		笠岡	昭和18年08月27日	
高島		高島	昭和19年11月07日	
天然記念物	カブトガニ繁殖地	西大島と神島間の海域	昭和46年06月16日	
	白石島の鎧岩	白石島 字持立	昭和17年10月14日	
県指定	建造物	神護寺本堂 附棟札2枚	甲弩 神護寺	平成13年03月23日
		菅原神社眼鏡橋 附眼鏡橋碑1基	吉浜 菅原神社	平成13年03月23日
	石造美術	春日神社石鳥居	小平井 春日神社	昭和35年08月23日
		沢津丸の宝塔	真鍋島 字沢津	昭和51年03月27日
	絵画	絹本著色両界曼荼羅図	走出 持宝院	昭和37年04月03日
	彫刻	木造如来立像	篠坂 三宝院	平成17年03月11日
	工芸考古	梵鐘	笠岡 遍照寺	昭和34年03月27日
		梵鐘 短刀 銘貞次	走出 持宝院 笠岡	昭和34年03月27日 昭和46年06月18日
	無形民俗文化財	大島の傘踊り	大島中・西大島	昭和51年03月27日
有形民俗文化財	笠岡港の力石 附浜仲土の法被・禪	笠岡市立郷土館	昭和58年04月08日	
史跡	関戸の廃寺跡	関戸 字唐臼	昭和38年08月01日	
天然記念物	真鍋大島のイヌグス	真鍋島の属島前大島	昭和32年05月21日	
市指定	建造物	甲弩神社の拝殿	甲弩 甲弩神社	昭和38年02月20日
		古城山稻富稻荷神社の本殿及び拝殿	笠岡 稻富稻荷神社	昭和50年01月27日
		菅原神社の本殿	吉浜 菅原神社	昭和50年01月27日
	石造美術	石造地藏菩薩	神島外浦 日光寺	昭和31年11月01日
		白石島の石灯籠	白石島 開龍寺	昭和31年11月01日
		閑香の塔婆	神島外浦 日光寺墓地	昭和33年04月25日
		真鍋島の五輪石塔群	真鍋島 字岩坪	昭和33年04月25日
		正頭の五輪石塔	大島中 字正頭	昭和34年03月26日
		吉田木勢以の五輪石塔	吉田 字木勢以	昭和36年10月04日
	絵画	絹本著色仏涅槃図	篠坂 三宝院	昭和35年03月07日
		絹本著色四社明神図	走出 持宝院	昭和36年10月04日
		絹本著色愛染明王像図	山口 長福寺	昭和38年02月20日
		絹本著色聖観音菩薩像図	走出 持宝院	昭和63年02月22日
		絹本著色弘法大師像図	走出 持宝院	昭和63年02月22日
		絹本著色高野山四社明神像図	走出 持宝院	昭和63年02月22日
		絹本著色十二天像図	走出 持宝院	平成07年01月26日
絹本著色荒乳山御苦勞之図		笠岡 浄心寺	平成15年05月02日	
絹本著色浄土真宗高僧連座像図		笠岡 浄心寺	平成15年05月02日	
彫刻	不動明王坐像	甲弩 神護寺	昭和35年12月26日	
	神像	甲弩 神護寺	昭和35年12月26日	
	木造阿弥陀如来立像	新賀 安養寺	平成15年05月02日	

(つづき)

	種 別	名 称	所 在 地	指定年月日
		銅造観音菩薩立像	新賀 安養寺	平成15年05月02日
	工芸考古	村上景広の棟札 銅 戈	神島外浦 日光寺 笠岡市立郷土館	昭和31年11月01日 昭和58年10月03日
	書跡典籍	梅歌千首集録 豊臣秀吉朱印状	吉浜 菅原神社 山 口	昭和34年03月26日 昭和50年01月27日
	歴史資料	大乘妙典納教帳	山 口	平成13年04月26日
	無形民俗文化財	金浦のヒッタカ 北木島の流し雛 真鍋島の走り神輿 神島天神祭 金浦のおしぐらんご	金 浦 北木島 真鍋島 神 島 金 浦	昭和49年07月30日 昭和55年03月27日 平成11年08月02日 平成14年05月30日 平成17年03月24日
	史 跡	長福寺裏山古墳群 弓場山古墳 小池の古墳 古代住居跡 大飛島洲の南遺跡 延福寺跡 御嶽山量剛寺跡（折雨神社境内） 長尾山神護寺 真鍋城跡 敬業館の跡 小田県庁跡 鳥越新兵衛成寿の墓 代官 井戸平左衛門の墓 小寺清之の墓 関梟翁の墓 森田思軒の墓	走出・山口 走出 字正源寺 走出 字小池 高島 高島神社 大飛島 字洲の南 走出 持宝院 西大島 字御滝 甲弩 神護寺 真鍋島 字城山 笠岡 字八幡平 笠岡 字小丸 入江 字竹ヶ端 笠岡 威徳寺 笠岡 字小丸 笠岡 字古城山 笠岡 字小丸	昭和38年12月25日 昭和46年10月15日 昭和36年10月04日 昭和33年04月25日 昭和38年12月25日 昭和36年10月04日 昭和49年07月30日 昭和35年12月26日 昭和35年03月07日 昭和38年12月25日 昭和33年04月25日 昭和33年04月25日 昭和49年07月30日 昭和48年06月28日 昭和48年06月28日 昭和48年06月28日
	天然記念物	遍照寺の枝垂れいちょう 岡田の棕樹 竹田稻荷のアベマキ 諏訪神社のクスノキ 井立のネズの木 真鍋島のホルトノキ 篠坂のナツメ 持宝院のヤマモモ エヒメアヤメ自生地 大飛島の砂洲	中央町16-2 甲弩 個人宅 大島中 竹田稻荷神社 園井 諏訪神社 走出 字池平 真鍋島 個人宅 篠坂 個人宅 走出 持宝院 吉 田 大飛島 字洲ノ南の海岸	昭和31年11月01日 昭和43年06月15日 昭和46年10月15日 昭和47年05月25日 平成02年02月26日 平成07年01月26日 平成08年07月02日 平成08年07月02日 昭和31年11月01日 昭和43年06月15日

	種 別	名 称	所 在 地	登録年月日
国登録	建造物	真鍋家住宅主屋 真鍋家住宅旧郵便局舎 真鍋家住宅乾蔵 真鍋家住宅倉庫及び納屋 真鍋家住宅表門	真鍋島 個人宅 真鍋島 個人宅 真鍋島 個人宅 真鍋島 個人宅 真鍋島 個人宅	平成18年04月12日 平成18年04月12日 平成18年04月12日 平成18年04月12日 平成18年04月12日

資料：生涯学習課



---

## XII 民生 · 福祉

---

## 1 国民健康保険運営状況

年 度	被 保 険 者			一般会計	国・県	国 民 健	
	世帯数 (戸)	人員 (人)	うち老人 (人)	繰入金 (千円)	補助金 (千円)	調定額 (千円)	収入済額 (千円)
平成18年	12,422	21,868	7,386	408,360	1,486,395	1,569,688	1,476,098
19年	12,443	21,657	7,115	425,729	1,510,662	1,576,695	1,484,844
20年	8,661	14,095	-	365,398	1,341,786	1,411,145	1,295,257
21年	8,249	13,953	-	392,683	1,483,100	1,392,354	1,255,794
22年	8,230	13,835	-	399,146	1,577,409	1,209,733	1,117,199

## 2 国民健康保険給付状況

年 度	総 額		療養給付費		療 養 費		
	件 数	金 額	件 数	金 額	件 数	金 額	
平成18年	203,000	3,600,059	193,099	3,188,246	4,930	35,281	
19年	216,227	3,879,361	205,135	3,448,498	5,615	41,549	
20年	221,646	3,945,562	209,499	3,474,392	6,054	42,737	
21年	219,989	4,051,567	207,245	3,535,794	5,979	41,658	
22年	219,408	4,239,995	206,045	3,681,433	6,033	43,132	

## 3 国民健康保険受診件数

年 度	件 数	被保険者に対する率 (%)
平成18年	368,254	1,683.986
19年	374,626	1,729.815
20年	211,499	1,500.525
21年	207,245	1,485.308
22年	206,045	1,489.302

資料：市民課

康 保 險 税			保 險 給 付			
未収額 (千円)	収納率 (%)	1人当たり 負担額 (円)	療養給付費 (千円)	その他 の給付 (千円)	1人当たり 負担額 (円)	1人当たり 受診率 (%)
93,878	94.02	71,780	3,231,045	33,690	149,293	1,369.779
92,219	94.15	72,803	3,499,380	40,060	163,432	1,437.325
115,888	91.79	100,117	3,536,168	20,480	252,334	1,500.525
135,359	90.11	99,789	3,581,331	30,095	258,827	1,485.308
93,351	92.28	87,440	3,734,862	23,755	271,675	1,489.302

資料：市民課

(単位：千円)

出産一時金		葬祭費		高額療養費	
件数	金額	件数	金額	件数	金額
44	14,250	486	19,440	4,441	342,842
54	18,900	529	21,160	4,894	349,254
42	14,910	115	5,570	5,936	407,953
64	25,244	99	4,850	6,602	444,021
43	17,905	117	5,850	7,170	491,675

資料：市民課

## 4 拠出年金・基礎年金受給者の状況

年 度	受給者 総 数	基 礎 年 金				拠			
		老 齢		障 害		遺 族		老	
		受給者	1人当 たり給 付	受給者	1人当 たり給 付	受給者	1人当 たり給 付	受給者	
平成18年	14,734	10,605	700,686	753	901,217	14	1,052,775	3,279	
19年	14,887	11,091	701,046	716	904,450	9	906,667	3,000	
20年	15,206	11,643	703,176	728	904,667	6	887,983	2,762	
21年	15,602	12,250	703,616	772	907,070	8	852,700	2,495	
22年	15,742	12,607	704,267	783	902,382	8	852,700	2,268	

## 5 拠出制国民年金状況

年 度	被 保 険 者 数				保 険 料 免		
	総 数	第1号	任 意	第3号	総 数	法定免除	
平成18年	11,546	7,338	110	4,098	2,643	576	
19年	11,024	6,971	111	3,942	2,419	550	
20年	10,828	6,951	107	3,770	2,394	537	
21年	10,561	6,817	105	3,639	2,343	532	
22年	10,294	6,637	101	3,556	2,421	551	



(単位：人，円)

出 年 金								
齢	障 害		母 子		遺 児		寡 婦	
1人当 たり給 付	受給者	1人当 たり給 付	受給者	1人当 たり給 付	受給者	1人当 たり給 付	受給者	1人当 たり給 付
397,482	65	888,006	0	0	0	0	18	474,400
397,009	62	891,100	0	0	0	0	9	470,222
396,784	60	894,400	0	0	0	0	7	469,386
398,895	61	889,477	0	0	0	0	16	442,756
400,100	60	894,400	0	0	0	0	16	446,306

資料：市民課

(単位：人，月，%)

除 者 数		保 険 料		
申請免除	免除率	要納入月数	納入済月数	納入率
2,067	36.0	61,319	46,249	75.4
1,869	34.7	58,634	42,434	72.4
1,857	34.4	57,086	40,297	70.6
1,811	34.4	56,717	38,613	68.1
1,870	36.5	53,928	36,863	68.4

資料：市民課

## 6 介護保険の状況

(1) 介護保険被保険者数及び認定者数

(単位：人) 3月31日現在

区分 年度	第1号 被保険 者数	要介護度別認定者数（下段はうち第2号被保険者数）									
		要支援1	要支援2	要支援	要介護	要介護1	要介護2	要介護3	要介護4	要介護5	合計
平成18年	15,642	536	362	58	-	351	371	403	246	247	2,574
		4	10	1	-	7	9	6	7	13	57
19年	16,019	567	383	0	-	334	387	449	281	263	2,664
		9	8	0	-	2	13	10	6	12	60
20年	16,156	597	361	0	-	373	424	453	270	271	2,749
		11	8	0	-	3	9	15	6	11	63
21年	16,329	460	452	0	-	381	470	418	367	341	2,889
		7	9	0	-	2	14	13	4	12	61
22年	16,169	417	545	0	-	360	474	393	405	357	2,951
		9	11	0	-	4	9	11	6	10	60

資料：介護保険課

(2) 介護サービス利用別受給者数（下段はうち第2号被保険者数）

(単位：人) 3月31日現在

区分 年	施設サービス	居宅サービス	地域密着型 サービス費	未利用者	合計
平成18年	591	1,288	115	580	2,574
	10	27	2	18	57
19年	598	1,366	156	544	2,664
	5	33	1	21	60
20年	626	1,450	171	502	2,749
	8	37	0	18	63
21年	641	1,544	214	490	2,889
	5	40	1	15	61
22年	662	1,575	224	490	2,951
	7	40	2	11	60

資料：介護保険課

(3) 介護保険給付状況

(単位：千円)

区分 年	施設サービス費	居宅サービス費	地域密着型 サービス費	高額介護 サービス費	合計
平成18年	1,791,480	1,385,873	288,649	61,534	3,527,536
19年	1,788,104	1,268,090	354,711	74,600	3,485,505
20年	1,816,897	1,596,843	401,740	70,846	3,886,326
21年	1,965,673	1,755,514	478,574	75,960	4,275,721
22年	2,062,043	1,908,783	531,757	100,310	4,602,893

資料：介護保険課

## (4) 介護保険第1号被保険者保険料の状況

(単位：円，人)

区分 年度	賦課区分	第1 段階	第2 段階	第3 段階	第4 段階	第5 段階	第6 段階	合 計
平成18年	保険料年額	24,900	24,900	37,300	49,700	62,100	74,600	-
	人 数	149	2,982	2,257	4,820	4,212	1,480	15,900
19年	保険料年額	24,900	24,900	37,300	49,700	62,100	74,600	-
	人 数	156	3,181	2,594	4,592	4,133	1,353	16,009
20年	保険料年額	24,900	24,900	37,300	49,700	62,100	74,600	-
	人 数	159	3,163	2,736	4,532	4,229	1,347	16,166
21年	保険料年額	24,900	24,900	37,300	49,700	62,100	74,600	-
	人 数	184	3,170	2,855	4,500	4,254	1,304	16,267
22年	保険料年額	24,900	24,900	37,300	49,700	62,100	74,600	-
	人 数	160	3,029	2,738	4,523	4,348	1,371	16,169

資料：介護保険課

## (5) 介護保険料調定額及び収納額

(単位：千円，%)

	区 分	調定額	収納額（還付 未済額を除く）	還付未済額	収納率
平成18年	特別徴収	628,603	628,603	430	100.00
	普通徴収	98,035	88,609	38	90.40
	計	726,638	717,212	468	98.70
19年	特別徴収	688,165	688,165	948	100.00
	普通徴収	65,990	58,331	33	88.39
	計	754,155	746,496	981	98.98
20年	特別徴収	692,969	692,969	754	100.00
	普通徴収	67,139	59,636	25	88.82
	計	760,108	752,605	779	99.01
21年	特別徴収	704,427	704,427	769	100.00
	普通徴収	66,348	58,223	15	87.75
	計	770,775	762,650	784	98.95
22年	特別徴収	710,013	710,013	608	100.00
	普通徴収	57,292	49,415	46	86.25
	計	767,305	759,428	654	98.97

資料：介護保険課

## 7 介護保険関係施設

平成23年6月1日現在

	施設名	経営主体	所在地	開設年月日	定員数
特別養護老人ホーム	三愛園	(福)サンフェニックス	笠岡1080-1	昭 49. 9. 1	120
	天神荘	(福)天神会	神島3626-7	昭 56. 6. 17	110
	瀬戸内荘	(福)かぶと会	横島1896	平 6. 4. 1	50
老人保健施設	天神老人保健施設	(福)天神会	神島5300-2	平 2. 4. 1	100
	ナーシングホーム三愛	(福)サンフェニックス	笠岡1080-1	平 2. 4. 2	100
	こうのしま介護老人保健施設	(福)天神会	神島3628-3	平 4. 4. 1	100
	くじば苑	(医)緑十字会	笠岡5102-15	平 6. 4. 11	50
	瀬戸いこい苑	(医)社団 清和会	横島1944-1	平 8. 2. 12	70
	きのこ老人保健施設	(福)新生寿会	東大戸2912-3	平 8. 10. 1	80
介護療養型医療施設	きのこエスポアール病院	(医)社団 きのこ会	東大戸2908	平 12. 4. 1	60
	(医)双邦守安胃腸科外科医院	(医)双邦	笠岡3606-3	平 12. 4. 1	12
	笠岡市立市民病院	笠岡市	笠岡5628-1	平 12. 4. 1	12
介護付有料老人ホーム	ドルフィン笠岡	(有)ドルフィンエイド	入江151-1	平 18. 5. 1	30
訪問介護	ニチイケアセンター笠岡	(株)ニチイ学館	中央町36-1 井笠ビル3F	平 12. 4. 1	-
	ヘルパーステーションくじば	(医)緑十字会	笠岡5102-15	平 13. 3. 15	-
	かさおか社協ヘルパーステーション	(福)笠岡市社会福祉協議会	十一番町16-2	平 23. 4. 1	-
	サンキ・ウエルビィ介護センター笠岡	(株)サンキ・ウエルビィ	十一番町1-20	平 19. 11. 1	-
	ケアサービス笠岡	(株)アリスジャパン	吉田35-3	平 13. 8. 15	-
	三愛園訪問介護事業所	(福)サンフェニックス	笠岡1080-1	平 12. 4. 1	-
	天神荘ホームヘルプサービス	(福)天神会	神島3626-7	平 12. 4. 1	-
	(有)岡山福祉研究所 指定訪問介護事業所	(有)岡山福祉研究所	笠岡5895-2	平 12. 4. 1	-
訪問看護ステーション	訪問看護ステーションくじば	(医)緑十字会	笠岡5102-15	平 7. 2. 1	-
	訪問看護ステーション瀬戸いこい苑	(医)社団 清和会	横島1944-1	平 10. 7. 1	-
通所介護	天神荘デイサービスセンター	(福)天神会	神島3626-7	昭 62. 3. 1	20
	三愛園デイサービスセンター通所介護事業所	(福)サンフェニックス	笠岡1080-1	平 3. 3. 1	30
	瀬戸内荘デイサービスセンター	(福)かぶと会	横島1896	平 6. 4. 1	30
	通所介護ローゴムⅡ	(医)社団 きのこ会	東大戸2712-3	平 14. 5. 1	10
	デイサービスセンター赤い屋根の家	(有)スマイルタム	大井南25-11	平 13. 6. 1	15
	デイサービスセンター赤い屋根の家「和」	(合)タナ・スマイル	吉浜2485-5	平 14. 6. 15	15
	国定病院デイサービスじゃんけんぼん	(医)萌生会	西大島2701-10	平 15. 5. 1	38

(つづき)

	施設名	経営主体	所在地	開設年月日	定員数
	小さなデイサービスとなりのほるちゃん	(有)D・P・S	神島5351-2	平 16. 2. 1	10
	夢ゆめハウス	(NPO)おかやま多機能サポートネット	九番町1-22	平 16.10. 1	20
	デイサービスにいやま	(有)笹井ケアセンター	山口3255-1	平 16.12. 1	20
	デイサービス よっちゃれ	(福)かぶと会	横島1216	平 17. 3. 1	10
	笠岡北デイサービスセンター	(株)アリスジャパン	吉田35-3	平 17. 5. 1	25
	デイサービス ひだまり	(有)ドリーム	今立2127	平 18. 2. 1	15
	創心会リハビリ倶楽部笠岡	(株)創心會	生江浜826	平 20. 5. 1	30
	海社デイサービスほほえみ	(NPO)かさおか島づくり海社	北木島町3199	平 19. 2. 1	10
	海社デイサービスすみれ	(NPO)かさおか島づくり海社	北木島町10364-29	平 21. 1. 1	10
	海社デイサービスだんだんの家	(NPO)かさおか島づくり海社	白石島1222	平 21. 4. 1	10
	デイサービス真奈井	(有)あいあい	高島4758	平 22. 3. 1	10
	海社デイサービスうらの家	(NPO)かさおか島づくり海社	真鍋島4006-10	平 23. 4. 1	10
通所リハビリテーション	老人保健施設くじば苑	(医)緑十字会	笠岡5102-15	平 12. 4. 1	20
	介護老人保健施設瀬戸いこい苑	(医)社団 清和会	横島1944-1	平 8. 2.12	20
	きのこ老人保健施設	(福)新生寿会	東大戸2912-3	平 12. 4. 1	20
	こうのしま介護老人保健施設	(福)天神会	神島3628-3	平 12. 4. 1	60
	天神介護老人保健施設	(福)天神会	神島5300-2	平 12. 4. 1	15
短期入所生活介護 (ショートステイ)	瀬戸内荘	(福)かぶと会	横島1896	平 6. 4. 1	16
	三愛園短期入所生活介護事業所	(福)サンフェニックス	笠岡1080-1	昭 49. 9. 1	10
	天神荘	(福)天神会	神島3626-7	昭 56. 6.17	6
短期入所療養介護 (ショートステイ)	(医)双邦守安胃腸科外科医院	(医)双邦	笠岡3606-3	平 12. 4. 1	空床利用
	老人保健施設くじば苑	(医)緑十字会	笠岡5102-15	平 12. 4. 1	空床利用
	介護老人保健施設瀬戸いこい苑	(医)社団 清和会	横島1944-1	平 12. 4. 1	空床利用
	きのこ老人保健施設	(福)新生寿会	東大戸2912-3	平 12. 4. 1	空床利用
	こうのしま介護老人保健施設	(福)天神会	神島3628-3	平 12. 4. 1	空床利用
	天神介護老人保健施設	(福)天神会	神島5300-2	平 12. 4. 1	空床利用
認知症対応型共同生活介護 (グループホーム)	笠岡市炉端の家	笠岡市	吉浜1399	平 8. 5. 9	9
	新賀痴呆対応型共同生活介護事業所	(福)新生寿会	新賀3220-25	平 12. 4. 1	9

(つづき)

	施設名	経営主体	所在地	開設年月日	定員数
	あんきな家	(医) 社団 きのこ会	新賀3220	平 12. 9. 1	9
	グループホーム新賀Ⅱ(きのこのき)	(福) 新生寿会	新賀3220-28	平 13. 4. 1	9
	グループホームローゴム	(医) 社団 きのこ会	東大戸2712-3	平 13. 3. 15	9
	グループホーム赤い屋根の家	(有) スマイルタム	大井南25-11	平 13. 6. 1	9
	グループホーム愛の郷 笠岡	(NPO) イルタ <sup>®</sup> -サポート協会	生江浜585-1	平 16. 3. 1	18
	グループホーム泰山木	(福) かぶと会	横島1216	平 17. 3. 1	18
	グループホームみたけ	ライフサポート安心企業組合	西大島3253	平 19. 2. 1	9
	グループホームあいあい	(株) アメニティーサービス社	白石島455	平 20. 10. 1	9
	グループホーム桃源の家大島	(NPO) イルタ <sup>®</sup> -サポート協会	西大島4415-1	平 22. 1. 1	18
	グループホーム菊の里	(株) アリスジャパン	吉田39-1	平 23. 4. 1	18
認知症対応型通所介護 (グループホーム利用型)	赤い屋根の家	(有) スマイルタム	大井南25-11	平 18. 5. 1	3
	デイサービスももの木	ライフサポート増成(株)	篠坂227-1	平 20. 11. 1	12
	三愛の丘デイサービスセンター	(福) サンフェニックス	笠岡1080-1	平 23. 4. 1	12
小規模多機能型居宅介護	小規模多機能ホーム 愛の郷笠岡	(NPO) イルタ <sup>®</sup> -サポート協会	生江浜585-3	平 17. 10. 1	25
居宅介護支援事業所	アリスジャパン居宅介護支援事業所	(株) アリスジャパン	吉田35-3	平 11. 8. 15	7
	(医) 緑十字会居宅介護支援事業所くじば	(医) 緑十字会	笠岡5102-15	平 11. 10. 1	100
	エスポアール居宅介護支援事業所	(医) 社団 きのこ会	東大戸2918	平 11. 10. 1	100
	笠岡市社協指定居宅介護支援事業所	(福) 笠岡市社会福祉協議会	十一番町15	平 12. 4. 1	50
	笠岡第一病院いこい指定居宅介護支援事業所	(医) 社団 清和会	横島1944-1	平 11. 10. 13	165
	あおぞら居宅介護支援事業所	あおぞら株式会社	富岡659	平 20. 6. 1	70
	三愛園指定居宅介護支援事業所	(福) サンフェニックス	笠岡1080-1	平 11. 10. 1	150
	指定居宅介護支援事業所角田医療器株式会社	角田医療器(株)	九番町2-23	平 12. 1. 1	100
	瀬戸内荘居宅介護支援事業所	(福) かぶと会	横島1896	平 12. 1. 1	70
	創心会居宅介護センター笠岡	(株) 創心會	生江浜826	平 21. 1. 1	30
	天神荘指定居宅介護支援事業所	(福) 天神会	神島3626-7	平 11. 10. 1	350
	ニチイケアセンター笠岡居宅介護支援事業所	(株) ニチイ学館	神島4388	平 22. 12. 1	35
	ケアプランセンターまっぼっくり	(株) 信和トラスト	四番町3-20	平 23. 3. 1	35

## 8 身体障害者手帳交付状況

(単位：人，%) 3月31日現在

年	手帳所有者数				増減率	指数 (昭和55年=100)
	計	身体障害者	療育	精神		
平成19年	2,842	2,343	314	185	3.4	193.2
20年	2,833	2,331	320	182	△ 0.3	192.6
21年	2,864	2,340	331	193	1.1	194.7
22年	2,789	2,231	353	205	△ 2.6	189.6
23年	2,880	2,297	369	214	3.3	195.8

資料：地域福祉課

## 9 生活保護状況

(単位：人，世帯，%，万円)

年度	保護実数		保護率	生活扶助			住宅扶助		
	人員	世帯数		人員	世帯	保護費	人員	世帯	保護費
平成18年	385	277	6.7	264	185	18,307	197	138	3,155
19年	376	272	6.6	246	180	17,795	183	133	3,112
20年	367	272	6.5	231	178	17,180	172	131	3,175
21年	380	291	6.9	251	199	18,556	183	144	3,695
22年	397	317	7.2	280	224	20,384	206	164	3,994

(つづき)

年度	教育扶助			介護扶助			医療扶助		
	人員	世帯	保護費	人員	世帯	保護費	人員	世帯	保護費
平成18年	17	10	180	26	25	1,117	296	236	33,905
19年	9	7	93	28	26	1,014	293	236	36,006
20年	9	7	102	32	30	1,171	282	233	35,310
21年	11	8	158	34	33	1,403	302	256	34,738
22年	9	8	144	47	44	1,369	333	286	38,720

(つづき)

年度	その他		
	人員	世帯	保護費
平成18年	6	6	183
19年	9	8	133
20年	7	6	142
21年	3	3	162
22年	4	4	135

資料：地域福祉課

## 10 保育施設

### (1) 公立

施設名 年	公立保育所 計			笠岡保育所 笠岡3190-1			新山保育所 山口3281			吉田保育所 吉田2376-1			
	定員	保 育 児童数	職員数	定員	保 育 児童数	職員数	定員	保 育 児童数	職員数	定員	保 育 児童数	職員数	
平成19年	440	358	72	60	57	13	45	38	8	90	78	14	
20年	440	360	76	60	62	15	45	31	8	90	72	12	
21年	440	347	75	60	58	12	45	35	9	90	66	14	
22年	440	358	72	60	60	11	45	39	8	90	70	14	
23年	440	345	77	60	61	13	45	35	9	90	59	13	

### (2) 私立

施設名 年	私 立 保 育 園 計			双葉保育園 笠岡294			金浦保育園 金浦1450			和光保育園 富岡227-1			
	定員	保 育 児童数	職員数	定員	保 育 児童数	職員数	定員	保 育 児童数	職員数	定員	保 育 児童数	職員数	
平成19年	810	759	148	-	-	-	45	37	9	210	218	33	
20年	810	736	138	-	-	-	45	32	7	210	212	33	
21年	800	720	137	-	-	-	45	24	7	210	211	34	
22年	780	748	149	-	-	-	45	28	9	210	213	34	
23年	780	751	155	-	-	-	45	29	10	210	208	35	



(単位：人) 4月1日現在

城見保育所 用之江2318-2			神島保育所 神島3618-7			外浦保育所 神島外浦1566			北川保育所 走出4100-1			真鍋島保育所 真鍋島4007-2		
定員	保 育 児 童 数	職 員 数	定員	保 育 児 童 数	職 員 数	定員	保 育 児 童 数	職 員 数	定員	保 育 児 童 数	職 員 数	定員	保 育 児 童 数	職 員 数
90	77	14	60	58	9	30	5	4	45	41	7	20	4	3
90	80	16	60	56	9	30	3	3	45	51	10	20	5	3
90	76	14	60	53	9	30	8	4	45	45	10	20	6	3
90	75	13	60	55	10	30	8	4	45	44	9	20	7	3
90	81	15	60	56	10	30	9	4	45	38	9	20	6	4

資料：子育て支援課

(単位：人) 4月1日現在

つばくろ保育園 西大島1756			富岡保育園 富岡605			新川保育園 金浦737			まや保育園 笠岡2786-2			若竹保育園 小平井2096		
定員	保 育 児 童 数	職 員 数	定員	保 育 児 童 数	職 員 数	定員	保 育 児 童 数	職 員 数	定員	保 育 児 童 数	職 員 数	定員	保 育 児 童 数	職 員 数
45	45	15	90	95	25	120	97	18	150	136	24	150	136	24
45	44	14	90	95	21	120	101	17	150	129	22	150	123	24
45	49	12	90	103	22	110	93	19	150	121	20	150	119	23
45	56	14	90	100	25	110	91	21	150	134	22	130	126	24
45	62	16	90	104	23	110	99	23	150	138	24	130	111	24

資料：子育て支援課

# 1 1 福祉施設

平成23年4月1日現在

	施設名	経営主体	所在地	開設年月日	定員数
児童養護施設	悲眼院	個人	走出1303	昭 25. 10. 1	70
救護施設	恵風荘	笠岡市	用之江429-1	昭 36. 7. 27	50
障害者支援施設	ときわ	(福)敬業会	有田1778	平 22. 4. 1	48
	笠岡学園	(福)笠岡市社会福祉事業会	金浦754-1	平 21. 4. 1	50
	こうのしま荘	(福)天神会	神島3628-3	平 18. 10. 1	80
就労継続支援(B型)	わかば	(福)敬業会	押撫504	平 22. 4. 1	12
	手むすびルーム	(福)手むすびルーム	十一番町13-9	平 18. 10. 1	20
	すみれ事業所	(NPO)すみれ会	笠岡2673	平 23. 1. 1	20
就労移行就労継続支援(B型)	多機能型事業所かさおか	(福)笠岡市社会福祉事業会	金浦746	平 21. 4. 1	40
知的障害児通園施設	笠岡学園	(福)笠岡市社会福祉事業会	金浦746	昭 34. 7. 15	30
児童デイサービス	笠岡学園	(福)笠岡市社会福祉事業会	金浦746	平 18. 10. 1	10
身体障害者療護施設	こうのしま荘	(福)天神会	神島3628-3	平 15. 4. 1	40
地域包括支援センター	笠岡市地域包括支援センター	笠岡市	十一番町1-3	平 18. 4. 1	-
ケアハウス	ケアハウスこうのしま	(福)天神会	神島3626-8	平 5. 4. 1	90
	ケアハウス三愛	(福)三愛福祉会	笠岡1080-1	平 6. 4. 1	40
	サービスハウスえすぼ	(福)新生寿会	東大戸2712-4	平 8. 10. 1	30
	ケアハウスやすらぎ	(医)緑風会	笠岡5102-1	平 10. 8. 17	30
老人福祉センター	笠岡市老人福祉センター	笠岡市	十一番町15	昭 58. 5. 9	A型
保健センター	保健センター	笠岡市	十一番町1-3	平 4. 4. 1	-
全天候型ゲートボール場	ゲンキかさおか広場	笠岡市	十一番町15	平 5. 11. 7	-
養護老人ホーム	敬愛園	県西部地区養護老人ホーム組合	神島外浦1-1	昭 26. 1. 17	80
認知症介護研修センター	笠岡市認知症介護研修センター	笠岡市	吉浜1399	平 14. 2. 28	-
デイサービス船	夢ウエル丸	笠岡市	中央町1-1	平 5. 1. 27	80
ボランティア集会所	ボランティアハウス	笠岡市	十一番町14-3	平 3. 5. 7	-
社会福祉協議会事務局	笠岡市社会福祉協議会	(福)笠岡市社会福祉協議会	十一番町15	昭 41. 4. 1	-

---

## XIII 公安 · 防災

---



## 1 車種別交通事故発生状況

(単位：人，件)

年	発生 総件数	死 傷 者			乗 用 車			
		総数	死者	負傷者	大型	中型	普通	軽
平成19年	380	465	0	465	0	0	137	93
20年	354	449	3	446	1	0	117	110
21年	365	458	2	456	0	0	136	126
22年	403	534	6	528	1	1	126	125
23年	339	417	4	413	1	0	117	118

(つづき)

年	貨 物 車			二 輪 車		自転車	歩行者	不明
	大型・中型	普通	軽	小型二輪・軽二輪	原付二種・原付			
平成19年	17	28	47	3	27	23	4	1
20年	17	12	48	3	25	14	3	3
21年	18	8	39	1	18	15	1	3
22年	22	16	51	2	35	16	6	2
23年	17	20	33	3	19	9	0	2

資料：笠岡警察署

## 2 態様別交通事故発生状況

(単位：件)

年 度	車 両 相 互					単 独	人 対 車 両				
	正面 衝突	追突	出合頭	右左折	その他	転倒 など	歩行 横断中	横断中	通行中	飛び 出し	その他
平成18年	29	178	103	55	35	36	8	10	3	0	6
19年	24	125	101	44	37	31	4	5	3	2	4
20年	14	124	81	51	22	43	4	5	8	0	2
21年	24	153	91	30	26	32	3	2	0	1	3
22年	16	148	110	39	26	36	6	8	5	1	8

資料：笠岡警察署

### 3 地区別交通事故発生状況

年	合計	笠岡	中央	金浦	城見	陶山	大井	吉田	新山	北川	今井
平成19年	380	99	97	45	28	6	30	19	8	10	12
20年	354	84	92	35	33	6	24	22	9	11	13
21年	365	92	102	32	40	9	22	7	8	9	16
22年	403	92	113	43	40	7	27	8	14	19	14
23年	339	85	94	39	33	8	29	4	7	7	7

### 4 刑法犯認知検挙状況

年	区分	凶 悪 犯				粗 暴 犯					窃盗
		殺人	強盗	放火	その他	凶器準備集合	暴行	傷害	脅迫	恐喝	
平成19年	認知	0	0	3	2	0	5	11	1	2	450
	検挙	0	0	3	2	0	2	10	1	1	176
20年	認知	1	1	1	0	0	4	6	2	1	461
	検挙	1	1	1	1	0	6	8	2	1	115
21年	認知	0	1	0	2	0	3	10	2	0	379
	検挙	0	1	0	1	0	3	9	1	0	90
22年	認知	0	0	0	1	0	8	8	1	1	402
	検挙	0	0	0	1	0	6	7	1	0	168
23年	認知	0	0	0	0	0	6	9	2	1	288
	検挙	0	0	0	0	0	6	6	2	0	80

(単位：件)

大島	大島東	神内	神外	白石	北木島	真鍋
12	3	8	0	2	1	0
7	3	11	3	0	1	0
11	1	8	4	2	2	0
10	1	8	4	1	1	1
15	1	8	2	0	0	0

資料：協働のまちづくり課

(単位：台) 4月1日現在

知能犯					風俗犯		その他 刑法犯
詐欺	横領	偽造	汚職	背任	とばく	わいせつ	
31	1	2	0	0	0	0	100
6	1	1	0	0	0	0	31
23	2	1	0	0	0	4	54
5	1	2	0	0	0	2	21
13	1	1	0	0	0	3	108
5	2	2	0	0	0	1	30
8	0	1	0	0	0	1	66
11	0	0	0	0	0	1	24
12	0	0	0	0	0	1	76
7	0	0	0	0	0	0	21

資料：笠岡警察署

## 5 消防水利の状況

(1) 笠岡地区管内

(単位：台) 3月31日現在

年	消火栓		防火水そう		貯水池		池		井戸		その他
	公設	私設	40㎡以上	20㎡以上	40㎡以上	20㎡以上	40㎡以上	20㎡以上	40㎡以上	20㎡以上	
平成19年	1,789	62	155	70	8	6	-	-	3	4	34
20年	1,794	62	157	70	8	6	-	-	3	4	34
21年	1,799	61	157	70	8	6	-	-	2	4	34
22年	1,807	62	157	70	8	6	-	-	2	4	34
23年	1,834	62	158	69	8	6	-	-	2	4	34

資料：笠岡地区消防組合

(2) 笠岡市管内

年	消火栓		防火水そう		貯水池		池		井戸		その他
	公設	私設	40㎡以上	20㎡以上	40㎡以上	20㎡以上	40㎡以上	20㎡以上	40㎡以上	20㎡以上	
平成19年	1,181	56	84	46	7	5	-	-	3	4	24
20年	1,184	56	84	46	7	5	-	-	3	4	24
21年	1,186	55	84	46	7	5	-	-	3	4	24
22年	1,189	56	84	46	7	5	-	-	3	4	24
23年	1,199	56	84	45	7	5	-	-	2	4	24

資料：笠岡地区消防組合



## 6 種類別火災発生件数と損害見積額

(1) 笠岡地区管内

(単位：人，千円，㎡)

年	総 数		建 物				林 野			船舶車両		その他		死者	負傷者
	件数	損害額	件数	焼失面積	損 害 額		件数	焼失面積	損害額	件数	損害額	件数	損害額		
					建物	収容物									
平成18年	32	110,920	22	846	55,513	51,420	1	9,500	0	0	0	5	2,718	4	4
19年	33	170,767	30	2,880	101,882	68,405	1	5,600	0	0	0	1	0	2	10
20年	29	53,442	15	2,402	36,569	14,652	3	5,500	0	0	0	7	1,023	2	4
21年	49	71,721	28	2,287	40,399	27,533	8	48,200	0	5	2,625	8	1,164	1	14
22年	32	106,952	19	2,159	70,997	35,345	1	200	0	4	426	8	184	3	6

資料：笠岡地区消防組合

(2) 笠岡市管内

(単位：人，千円，㎡)

年	総 数		建 物				林 野			船舶車両		その他		死者	負傷者
	件数	損害額	件数	焼失面積	損 害 額		件数	焼失面積	損害額	件数	損害額	件数	損害額		
					建物	収容物									
平成18年	25	65,172	17	794	54,935	8,751	1	9,500	0	0	0	3	217	3	1
19年	17	113,901	15	1,702	54,036	59,865	1	5,600	0	0	0	1	0	1	7
20年	18	36,439	8	2,098	22,988	13,156	3	5,500	0	0	0	4	117	1	3
21年	24	30,582	13	1,426	25,358	4,288	6	42,900	0	1	120	4	816	1	7
22年	16	66,440	10	1,083	46,145	20,214	0	0	0	2	77	4	4	1	5

資料：笠岡地区消防組合

## 7 救急業務

(1) 笠岡地区管内

(単位：件、人)

年 度	合 計			火 災			自然災害			水 難			交 通			労働災害		
	出動 件数	搬送 件数	搬送 人員	出動 件数	搬送 件数	搬送 人員	出動 件数	搬送 件数	搬送 人員	出動 件数	搬送 件数	搬送 人員	出動 件数	搬送 件数	搬送 人員	出動 件数	搬送 件数	搬送 人員
平成18年	3,448	3,213	3,304	6	4	4	-	-	-	3	3	3	509	470	543	36	34	34
19年	3,408	3,169	3,216	9	7	7	-	-	-	2	1	1	498	464	505	38	36	36
20年	3,195	2,981	3,027	2	2	2	-	-	-	4	3	3	433	401	444	23	23	23
21年	3,164	2,985	3,033	14	11	11	-	-	-	3	2	2	376	356	397	29	29	29
22年	3,443	3,268	3,311	7	7	7	-	-	-	4	4	4	428	405	447	24	24	24

(つづき)

年 度	運動競技			一般負傷			加 害			自損行為			急 病			その他			不 搬 送
	出動 件数	搬送 件数	搬送 人員	出動 件数	搬送 件数	搬送 人員	出動 件数	搬送 件数	搬送 人員	出動 件数	搬送 件数	搬送 人員	出動 件数	搬送 件数	搬送 人員	出動 件数	搬送 件数	搬送 人員	
平成18年	21	20	20	486	471	482	12	14	15	21	12	12	1,833	1,704	1,707	521	481	484	235
19年	18	17	18	487	461	463	12	11	11	29	21	21	1,767	1,635	1,635	548	516	519	239
20年	14	13	14	463	431	431	7	6	7	25	15	15	1,716	1,621	1,622	508	466	466	214
21年	18	18	19	479	460	462	15	12	14	27	15	15	1,732	1,643	1,644	471	439	440	179
22年	18	17	17	475	462	464	11	8	8	27	18	18	1,958	1,864	1,864	491	459	458	175

資料：笠岡地区消防組合

## (2) 笠岡市管内

(単位：件、人)

年 度	合 計			火 災			自然災害			水 難			交 通			労働災害		
	出動 件数	搬送 件数	搬送 人員	出動 件数	搬送 件数	搬送 人員	出動 件数	搬送 件数	搬送 人員	出動 件数	搬送 件数	搬送 人員	出動 件数	搬送 件数	搬送 人員	出動 件数	搬送 件数	搬送 人員
平成18年	1,959	1,805	1,857	1	1	1	-	-	-	4	3	3	323	298	341	18	17	17
19年	2,350	2,176	2,200	7	5	5	-	-	-	2	1	1	311	289	309	26	24	24
20年	2,171	2,019	2,040	2	2	2	-	-	-	4	3	3	275	251	278	11	11	11
21年	1,925	1,786	1,849	10	9	9	-	-	-	2	1	1	327	297	357	16	14	14
22年	2,296	2,171	2,200	4	4	4	-	-	-	3	3	3	244	232	259	12	12	12

(つづき)

年 度	運動競技			一般負傷			加 害			自損行為			急 病			その他			不 搬 送
	出動 件数	搬送 件数	搬送 人員	出動 件数	搬送 件数	搬送 人員	出動 件数	搬送 件数	搬送 人員	出動 件数	搬送 件数	搬送 人員	出動 件数	搬送 件数	搬送 人員	出動 件数	搬送 件数	搬送 人員	
平成18年	14	14	14	288	277	284	6	6	7	12	6	6	1,265	1,177	1,178	28	6	6	154
19年	12	12	12	332	311	313	10	9	9	19	12	12	1,213	1,115	1,116	418	398	399	174
20年	13	12	13	318	299	292	2	2	2	17	9	9	1,141	1,071	1,071	388	359	359	152
21年	12	12	12	244	234	234	9	8	8	12	7	7	1,012	936	936	281	268	271	139
22年	13	12	12	303	294	295	8	6	6	17	11	11	1,319	1,252	1,253	373	345	345	125

資料：笠岡地区消防組合



---

## XIV 市 政

---

# 1 組織機構図

平成23年4月1日現在

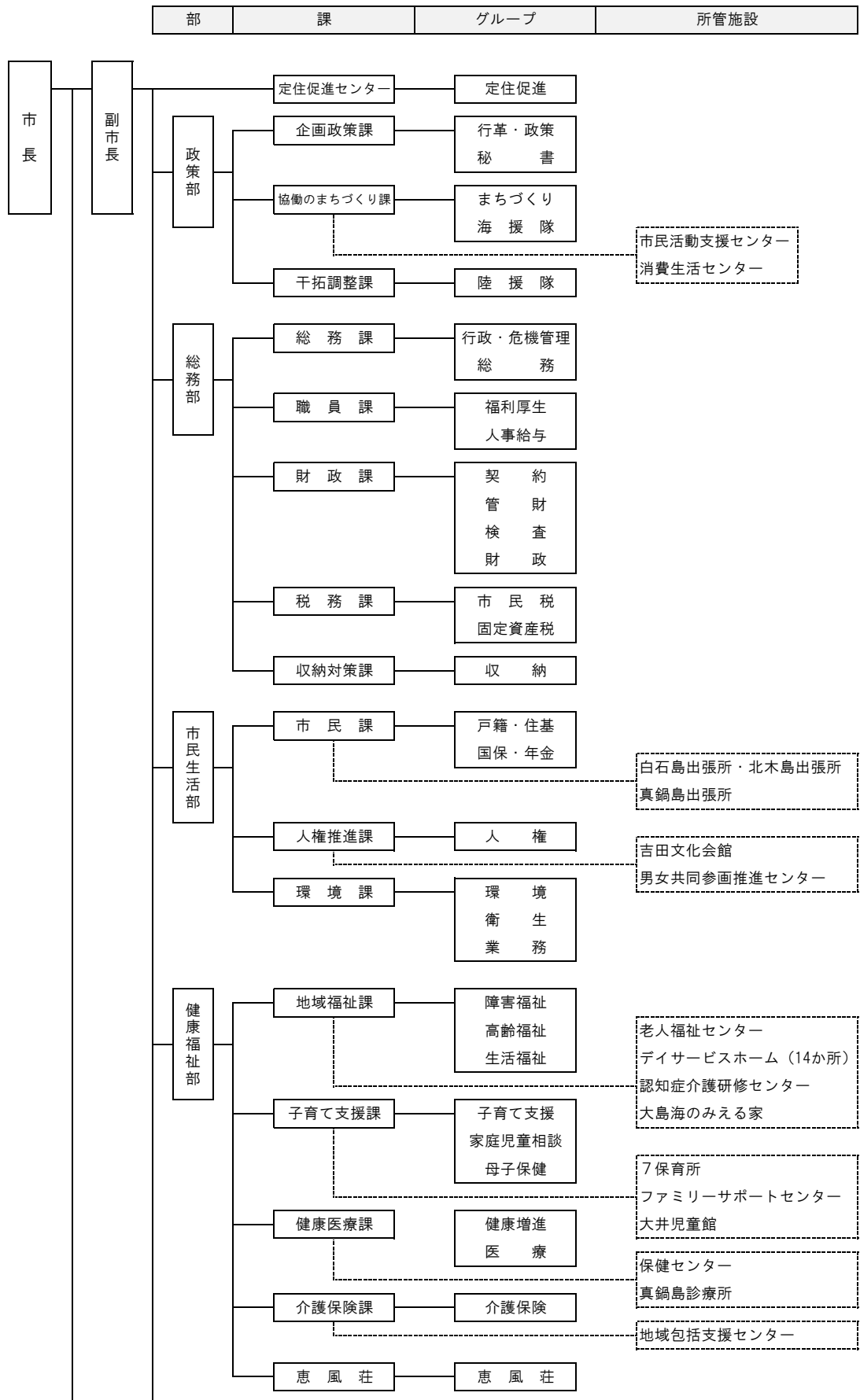

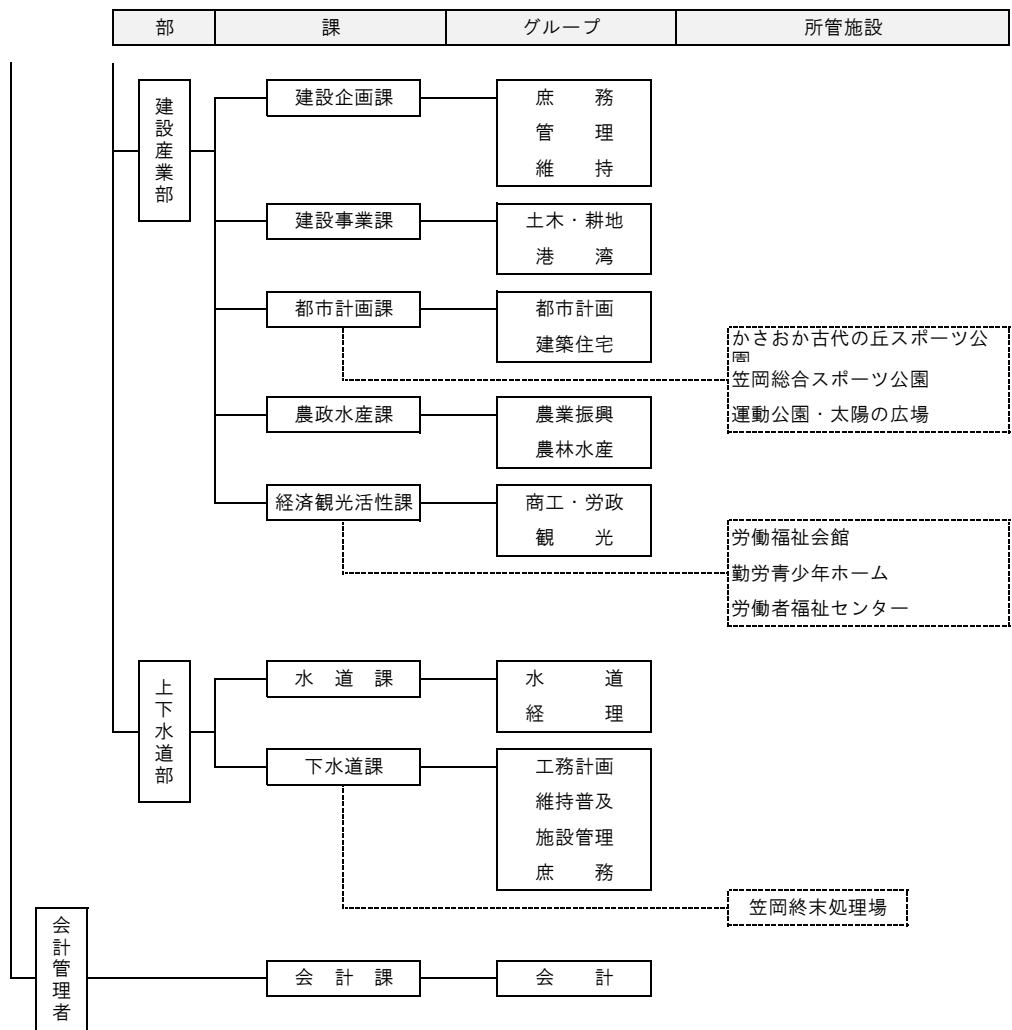

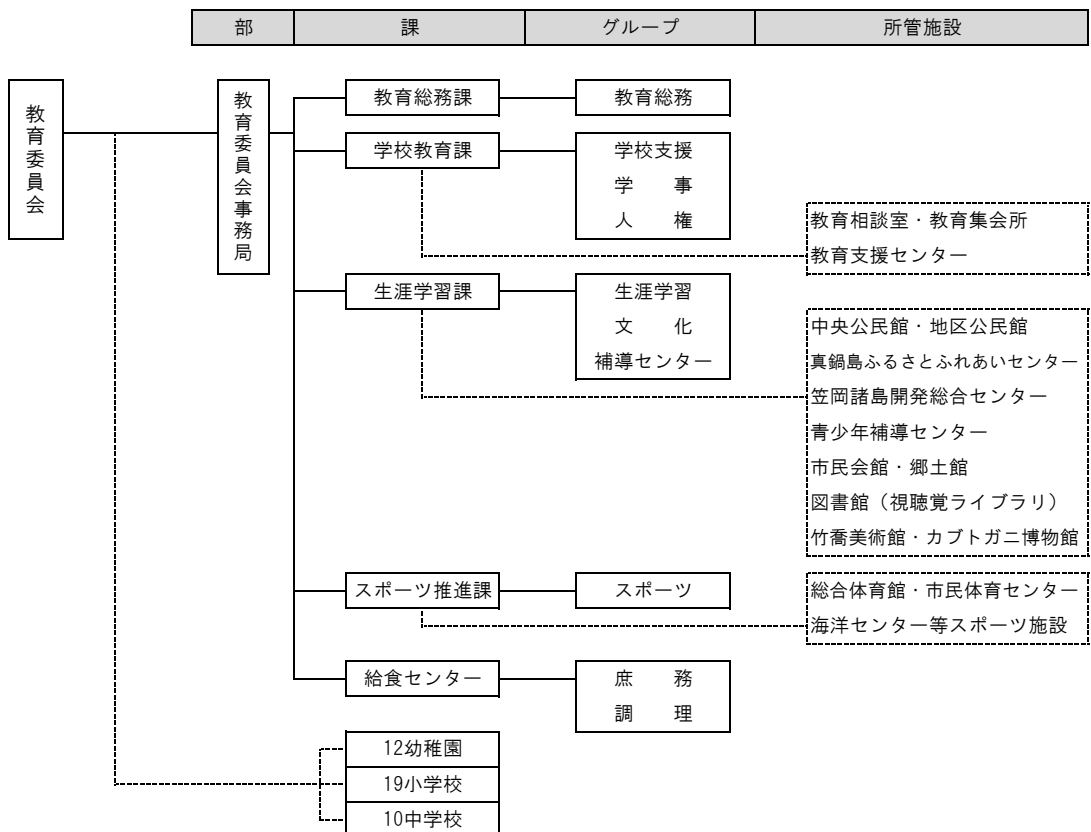
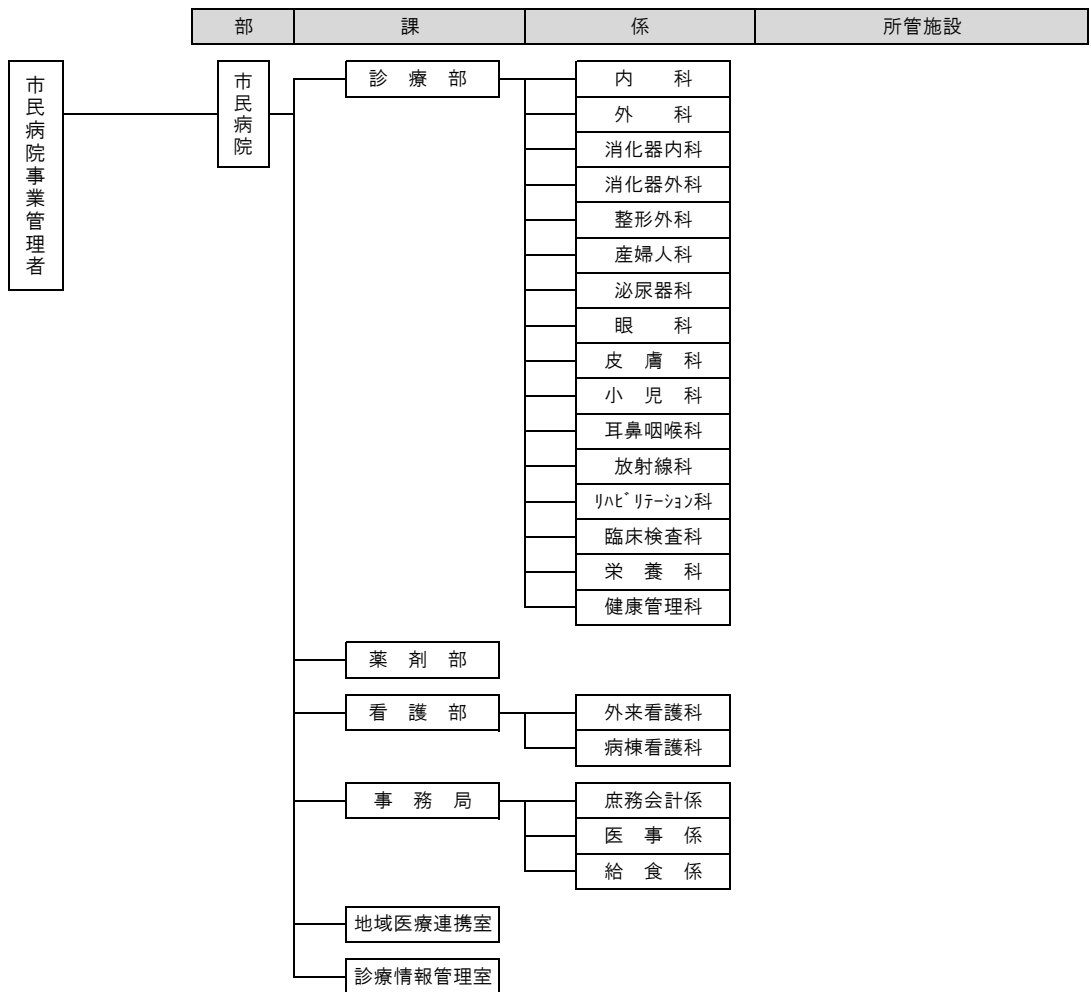



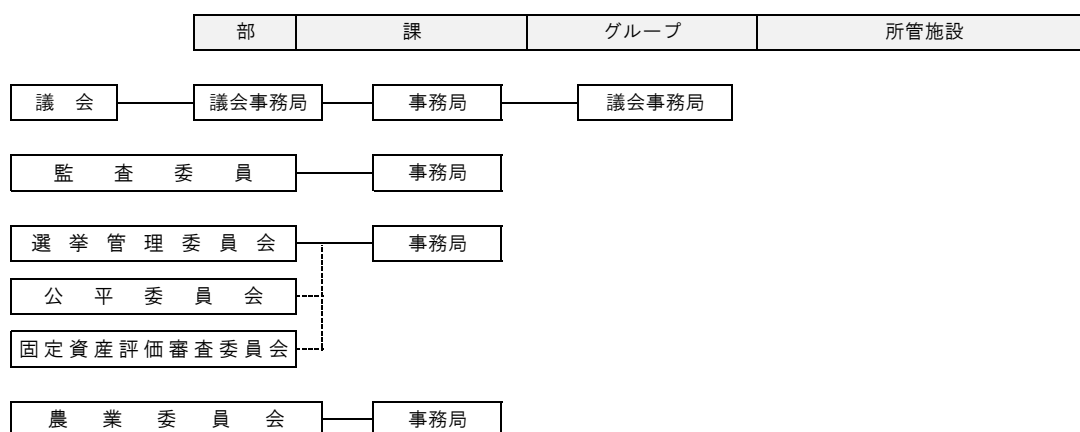

[ 派遣 ]

岡山県
岡山県備中県民局
全国市長会
岡山県市町村振興協会
岡山県後期高齢者医療広域連合
井笠地区農業共済事務組合

部	課	係	所管施設
---	---	---	------

[ 一部事務組合 ]

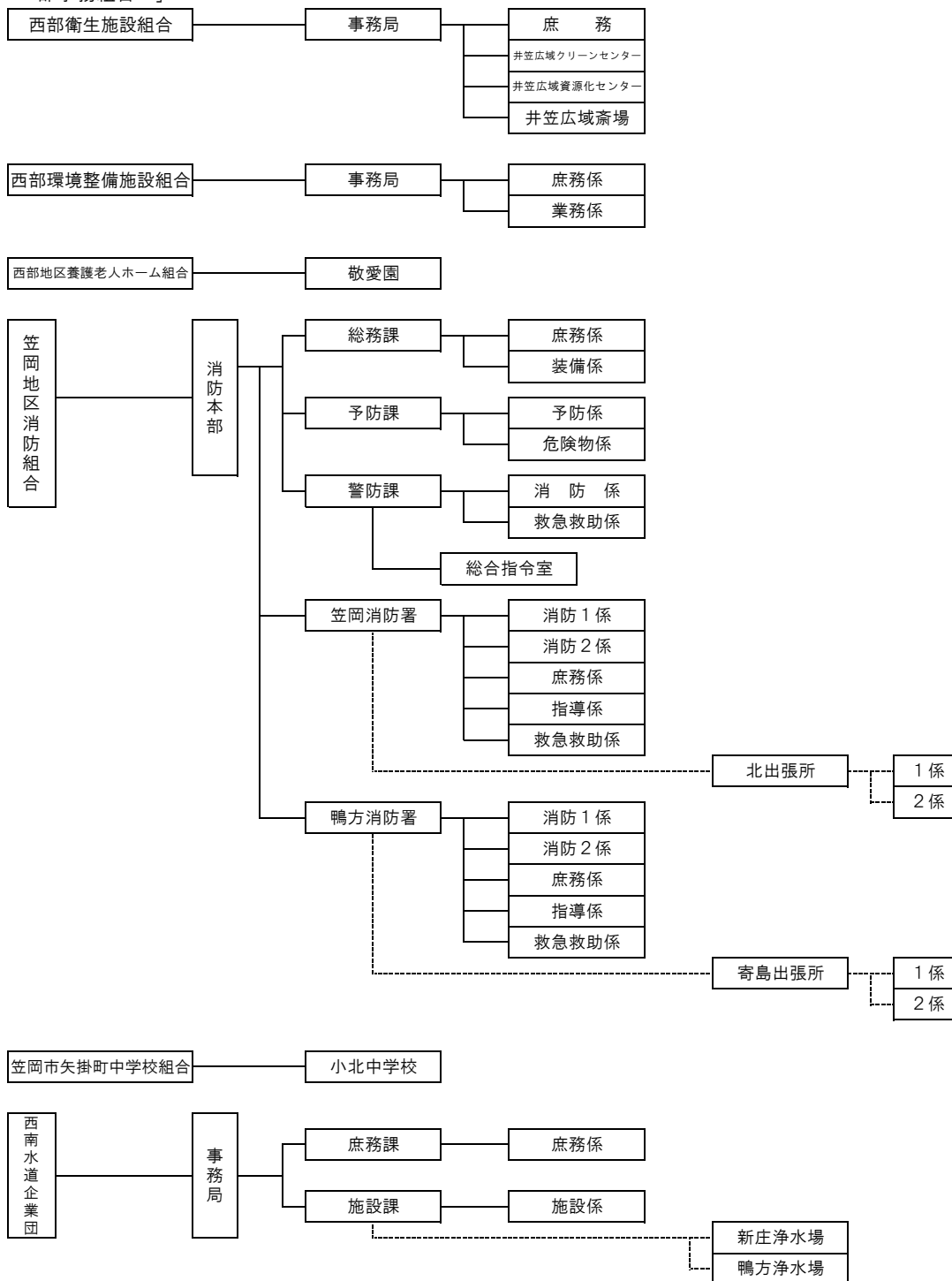

[ 外郭団体 ]

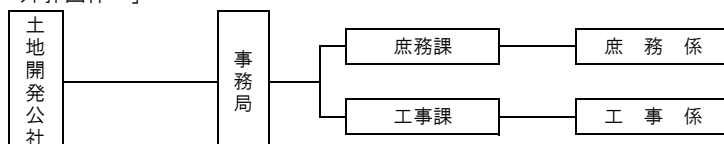

## 2 歴代市長

代順	氏名	就任年月日	退任年月日
初代	小野 博	昭27. 4. 29	昭31. 4. 15
2	小野 博	昭31. 4. 25	昭35. 4. 23
3	小野 博	昭35. 4. 24	昭39. 4. 23
4	小野 博	昭39. 4. 24	昭43. 4. 23
5	小野 博	昭43. 4. 24	昭47. 4. 23
6	小野 博	昭47. 4. 24	昭51. 4. 23
7	渡邊 嘉久	昭51. 4. 24	昭55. 4. 23
8	渡邊 嘉久	昭55. 4. 24	昭59. 4. 23
9	渡邊 嘉久	昭59. 4. 24	昭63. 4. 23
10	渡邊 嘉久	昭63. 4. 24	平 4. 4. 23
11	渡邊 嘉久	平 4. 4. 24	平 8. 4. 23
12	渡邊 嘉久	平 8. 4. 24	平12. 4. 23
13	高木 直矢	平12. 4. 24	平16. 4. 23
14	高木 直矢	平16. 4. 24	平20. 4. 23
15	高木 直矢	平20. 4. 24	-

## 3 歴代助役

代順	氏名	就任年月日	退任年月日
初代	酒井 定男	昭27. 5. 30	昭31. 5. 29
2	酒井 定男	昭31. 5. 30	昭35. 5. 28
3	森山 一郎	昭35. 5. 30	昭39. 5. 29
4	森山 一郎	昭39. 5. 30	昭43. 5. 29
5	天野 初志	昭43. 5. 30	昭47. 5. 29
6	天野 初志	昭47. 5. 30	昭48. 5. 31
7	平井 重雄	昭48. 5. 22	昭50. 11. 30
8	藤井 昭和	昭51. 5. 30	昭55. 5. 29
9	藤井 昭和	昭55. 5. 30	昭59. 5. 29
10	藤井 昭和	昭59. 5. 30	昭63. 5. 29
11	安藤 好夫	昭63. 5. 30	平 4. 5. 29
12	安藤 好夫	平 4. 5. 30	平 4. 10. 30
13	高木 直矢	平 4. 11. 16	平 8. 11. 15
14	高木 直矢	平 8. 11. 16	平11. 8. 21
15	大本 隆敏	平12. 5. 30	平16. 5. 29
16	三島 紀元	平16. 5. 30	平20. 5. 29
17	三島 紀元	平20. 5. 30	平24. 1. 31

※平成19年4月1日以降は、副市長

## 4 歴代収入役

代順	氏名	就任年月日	退任年月日	代順	氏名	就任年月日	退任年月日
初代	管木奇四郎	昭27. 5. 30	昭31. 4. 15	8	田辺 務	昭55. 5. 30	昭59. 5. 29
2	管木奇四郎	昭31. 5. 30	昭35. 4. 23	9	田辺 務	昭59. 5. 30	昭63. 5. 29
3	吉岡 博	昭35. 5. 30	昭39. 4. 23	10	藤澤 良房	昭63. 5. 30	平 4. 5. 29
4	吉岡 博	昭39. 5. 30	昭43. 4. 23	11	藤澤 良房	平 4. 5. 30	平 8. 5. 29
5	吉岡 博	昭43. 5. 30	昭47. 4. 23	12	藤澤 良房	平 8. 5. 30	平12. 5. 29
6	小藪 保	昭47. 5. 30	昭51. 4. 23	13	山本 宏	平12. 5. 30	平16. 5. 29
7	土屋 忠士	昭51. 5. 30	昭55. 4. 23	14	山部 明道	平16. 5. 30	平20. 5. 29

## 5 市職員数

(単位：人) 平成23年4月1日現在

事務部局	職種別	計	部長	参事 課長	統括	副統括	主任技師 主任主事	主事	技師	主事補	技師補	その他
	総数	571	14	44	74	96	74	39	189	19	3	19
	市長	321	7	34	43	61	57	29	73	14	3	0
	水道事業管理者	16	1	2	3	3	4	2	0	1	0	0
	病院事業	133	3	2	11	20	3	0	94	0	0	0
	議会	7	1	1	1	1	1	1	1	0	0	0
	教育委員会	83	2	4	14	8	7	4	21	4	0	19
	選挙管理委員会	1	0	0	0	1	0	0	0	0	0	0
	監査委員	3	0	1	0	1	1	0	0	0	0	0
	出向・派遣	7	0	0	2	1	1	3	0	0	0	0
	休職	0	0	0	0	0	0	0	0	0	0	0

資料：職員課

## 6 歴代議長

代順	氏名	就任年月日	退任年月日	代順	氏名	就任年月日	退任年月日
初代	坂本輝太郎	昭27. 5. 15	昭31. 4. 28	26	大山 友久	平元. 6. 13	平 2. 6. 5
2	黒田 照太	昭31. 5. 16	昭32. 5. 16	27	菅本 國一	平 2. 6. 5	平 3. 5. 30
3	黒田 照太	昭32. 5. 16	昭33. 5. 30	28	赤瀬 光	平 3. 5. 30	平 4. 4. 28
4	藤井伊三郎	昭33. 5. 30	昭34. 5. 20	29	明護 教人	平 4. 5. 15	平 5. 5. 13
5	藤井伊三郎	昭34. 5. 20	昭35. 4. 28	30	山本 憲二	平 5. 5. 13	平 6. 5. 12
6	鶴田 蓑輔	昭35. 5. 18	昭36. 1. 26	31	安藤 輝通	平 6. 5. 12	平 7. 5. 12
7	黒田 照太	昭36. 1. 28	昭37. 5. 30	32	栗尾 順三	平 7. 5. 12	平 8. 4. 28
8	藤井伊三郎	昭37. 5. 30	昭38. 5. 28	33	幡司 勝治	平 8. 5. 13	平10. 5. 12
9	黒田 照太	昭38. 5. 28	昭39. 4. 28	34	馬越 昭二	平10. 5. 12	平12. 4. 28
10	仁科 康夫	昭39. 5. 15	昭40. 5. 25	35	小山 明正	平12. 5. 15	平 14. 6. 3
11	仁科 康夫	昭40. 5. 25	昭41. 5. 18	36	三好 孝一	平 14. 6. 3	平 16. 4. 28
12	原田 梁作	昭41. 5. 18	昭42. 5. 29	37	石田 英人	平 16. 5. 13	平18. 5. 12
13	原田 梁作	昭42. 5. 29	昭43. 4. 28	38	山本 健三	平18 . 5. 12	平20 . 4. 28
14	仁科 康夫	昭43. 5. 13	昭45. 5. 9	39	天野喜一郎	平20 . 5. 13	平22 . 5. 20
15	仁科 康夫	昭45. 5. 9	昭46. 5. 15	40	山本 俊明	平22 . 5. 20	-
16	渡邊 嘉久	昭46. 5. 15	昭47. 4. 5				
17	原田 梁作	昭47. 5. 9	昭49. 5. 21				
18	原田 梁作	昭49. 5. 21	昭51. 4. 28				
19	原田 梁作	昭51. 5. 12	昭53. 5. 23				
20	吉井 照典	昭53. 5. 23	昭55. 4. 28				
21	吉井 照典	昭55. 5. 9	昭57. 6. 7				
22	内田 健児	昭57. 6. 7	昭59. 4. 28				
23	内田 健児	昭59. 5. 11	昭61. 5. 16				
24	岡田 伸志	昭61. 5. 16	昭63. 4. 28				
25	明石 和巳	昭63. 5. 12	平元. 6. 13				

資料：議会事務局

## 7 歴代副議長

代順	氏名	就任年月日	退任年月日	代順	氏名	就任年月日	退任年月日
初代	樋之津覚一	昭27. 5. 15	昭31. 4. 28	28	明石 和巳	昭61. 5. 16	昭62. 5. 15
2	藤井伊三郎	昭31. 5. 16	昭32. 5. 16	29	赤瀬 光	昭62. 5. 15	昭63. 4. 28
3	藤井伊三郎	昭32. 5. 16	昭33. 5. 30	30	斎藤 勇	昭63. 5. 12	平元. 6. 13
4	大山 国男	昭33. 5. 30	昭34. 5. 20	31	安藤 輝通	平元. 6. 13	平 2. 6. 5
5	大山 国男	昭34. 5. 20	昭35. 4. 28	32	角田 新市	平 2. 6. 5	平 3. 5. 30
6	安藤 公也	昭35. 5. 18	昭36. 1. 28	33	小寺 康司	平 3. 5. 30	平 4. 4. 28
7	山本 勲男	昭36. 5. 27	昭37. 5. 30	34	栗尾 順三	平 4. 5. 15	平 5. 5. 13
8	長安 海六	昭37. 5. 30	昭38. 5. 28	35	馬越 昭二	平 5. 5. 13	平 6. 5. 12
9	仁科 康夫	昭38. 5. 28	昭39. 4. 28	36	幡司 勝治	平 6. 5. 12	平 7. 5. 12
10	原田 梁作	昭39. 5. 15	昭40. 5. 25	37	守屋 忠	平 7. 5. 12	平 8. 4. 28
11	原田 梁作	昭40. 5. 25	昭41. 5. 18	38	石田 英人	平 8. 5. 13	平 9. 5. 12
12	渡邊 嘉久	昭41. 5. 18	昭42. 5. 29	39	石田 英人	平 9. 5. 12	平10. 5. 12
13	渡邊 嘉久	昭42. 5. 29	昭43. 4. 28	40	小山 明正	平10. 5. 12	平11. 5. 17
14	大島 廉治	昭43. 5. 13	昭44. 5. 26	41	三好 孝一	平 11. 5. 17	平12. 4. 28
15	河田 基一	昭44. 5. 26	昭45. 5. 9	42	奥野 泰久	平 12. 5. 15	平 13. 5. 14
16	山本 庄八	昭45. 5. 9	昭46. 5. 15	43	山本 健三	平13. 5. 14	平14. 6. 3
17	吉井 照典	昭46. 5. 15	昭47. 4. 28	44	天野喜一郎	平14. 6. 3	平15. 5. 12
18	片山 正雄	昭47. 5. 9	昭49. 5. 21	45	柴田 武臣	平15. 5. 12	平16. 4. 28
19	三谷 蔦松	昭49. 5. 21	昭51. 4. 28	46	山本 俊明	平16. 5. 13	平 17. 5. 13
20	金尾 政雄	昭51. 5. 12	昭53. 5. 23	47	坂本 公明	平 17. 5. 13	平18. 5. 12
21	内田 健児	昭53. 5. 23	昭55. 4. 28	48	斉藤 重雄	平18. 5. 12	平19. 5. 11
22	大山 友久	昭55. 5. 9	昭56. 5. 11	49	井口 和光	平19. 5. 11	平20. 4. 28
23	岡田 伸志	昭56. 5. 15	昭57. 6. 7	50	角田 訓也	平20. 5. 13	平21. 5. 21
24	山本 憲二	昭57. 6. 7	昭58. 5. 16	51	森岡 聰子	平21. 5. 21	平22. 5. 20
25	菅本 國一	昭58. 5. 16	昭59. 4. 28	52	妹尾 博之	平22. 5. 20	平23. 5. 19
26	藤井 謹爾	昭59. 5. 11	昭60. 5. 13	53	金藤 照明	平23. 5. 19	-
27	明護 教人	昭60. 5. 13	昭61. 5. 16				

資料：議会事務局



## 8 公職選挙投票状況

衆議院議員選挙投票状況

(単位：人，%)

執行年月日	当日有権者数			投票者数			投票率		
	総数	男	女	総数	男	女	総数	男	女
S58. 12. 18	45,544	21,120	24,424	34,590	15,814	18,776	75.95	74.88	76.88
S61. 7. 6	45,283	20,995	24,288	32,982	14,974	18,008	72.84	71.32	74.14
H 2. 2. 18	45,719	21,163	24,556	35,274	15,979	19,295	77.15	75.50	78.58
H 5. 7. 18	46,768	21,659	25,109	34,061	15,464	18,597	72.83	71.40	74.07
H 8. 10. 20	48,160	22,413	25,747	30,170	13,920	16,250	62.65	62.11	63.11
H12. 6. 25	48,095	22,476	25,619	29,036	13,544	15,492	60.37	60.26	60.47
H15. 11. 9	47,432	22,186	25,246	28,992	13,507	15,485	61.12	60.88	61.34
H17. 9. 11	47,110	22,015	25,095	31,414	14,503	16,911	66.68	65.88	67.39
H21. 8. 30	45,694	21,414	24,280	32,435	15,193	17,242	70.98	70.95	71.01

参議院議員選挙投票状況

(単位：人，%)

執行年月日	当日有権者数			投票者数			投票率		
	総数	男	女	総数	男	女	総数	男	女
S58. 6. 26	45,546	21,082	24,464	25,192	11,603	13,589	55.31	55.04	55.55
S61. 7. 6	45,283	20,995	24,288	32,975	14,973	18,002	72.82	71.32	74.12
H 1. 7. 23	45,712	21,138	24,574	31,209	14,258	16,951	68.27	67.45	68.98
H 4. 7. 26	46,324	21,432	24,892	22,700	10,591	12,109	49.00	49.42	48.65
H 7. 7. 23	47,765	22,142	25,623	23,997	11,055	12,942	50.24	49.93	50.51
H10. 7. 12	48,301	22,534	25,767	30,715	14,158	16,557	63.59	62.83	64.26
H13. 7. 29	47,910	22,353	25,557	27,735	12,809	14,926	57.89	57.30	58.40
H16. 7. 11	47,390	22,202	25,188	28,224	13,224	15,000	59.56	59.56	59.55
H19. 7. 29	46,647	21,831	24,816	29,090	13,642	15,448	62.36	62.49	62.25
H22. 7. 11	45,465	21,325	24,140	26,724	12,587	14,137	58.78	59.02	58.56

岡山県知事選挙投票状況

(単位：人，%)

執行年月日	当日有権者数			投票者数			投票率		
	総数	男	女	総数	男	女	総数	男	女
S47. 10. 22	44,431	20,234	24,197	33,469	15,099	18,370	75.33	74.62	75.92
S51. 10. 24	45,270	20,784	24,486	17,196	7,851	9,345	37.99	37.77	38.16
S55. 10. 26	45,305	20,897	24,408	14,084	6,637	7,447	31.09	31.76	30.51
S59. 10. 28	45,134	20,955	24,179	17,831	8,152	9,679	39.51	38.90	40.03
S63. 10. 30	45,342	20,948	24,394	17,880	7,997	9,883	39.43	38.18	40.51
H 4. 10. 25	46,052	21,298	24,754	19,072	8,654	10,418	41.41	40.63	42.09
H 8. 10. 27	48,127	22,392	25,735	28,762	13,057	15,705	59.76	58.31	61.03
H12. 10. 22	47,676	22,241	25,435	21,868	9,802	12,066	45.87	44.07	47.44
H16. 10. 24	46,992	22,007	24,985	17,604	7,987	9,617	37.46	36.29	38.49
H20. 10. 26	21,433	24,319	45,752	9,152	10,682	19,834	42.70	43.92	43.35



岡山県議会議員選挙投票状況

(単位：人，%)

執行年月日	当日有権者数			投票者数			投票率		
	総数	男	女	総数	男	女	総数	男	女
S50. 4. 13	44,766	20,452	24,314	36,160	16,353	19,807	80.78	79.96	81.46
S54. 4. 8	45,137	20,762	24,375	36,676	16,604	20,072	81.25	79.97	82.35
S58. 4. 10	44,937	20,774	24,163	37,745	17,209	20,536	84.00	82.84	84.99
S62. 4. 12	44,827	20,704	24,123	29,889	13,375	16,514	66.68	64.60	68.46
H 3. 4. 7			無	投	票				
H 7. 4. 9	46,971	21,716	25,255	25,648	11,456	14,192	54.60	52.75	56.19
H11. 4. 11	47,681	22,212	25,469	35,887	16,240	19,647	75.26	73.11	77.14
H15. 4. 13	47,016	21,941	25,075	34,370	15,570	18,800	73.10	70.96	74.98
H23. 4. 10	44,672	20,945	23,727	23,423	10,946	12,477	52.43	52.26	52.59

笠岡市長選挙投票状況

(単位：人，%)

執行年月日	当日有権者数			投票者数			投票率		
	総数	男	女	総数	男	女	総数	男	女
S47. 4. 16	44,025	19,993	24,032	40,395	18,160	22,235	91.75	90.83	92.52
S51. 4. 18	45,159	20,716	24,443	41,493	18,776	22,717	91.88	90.64	92.94
S55. 4. 20	45,097	20,779	24,318	40,684	18,456	22,228	90.21	88.82	91.41
S59. 4. 15			無	投	票				
S63. 4. 17	45,135	20,840	24,295	40,062	18,136	21,926	88.76	87.02	90.25
H 4. 4. 19			無	投	票				
H 8. 4. 14	47,496	22,031	25,465	38,843	17,575	21,268	81.78	79.77	83.52
H12. 4. 16	47,659	22,245	25,414	39,148	17835	21313	82.14	80.18	83.86
H16. 4. 18	46,875	21,929	24,946	34,440	15617	18823	73.47	71.22	75.45
H20. 4. 20			無	投	票				

笠岡市議会議員選挙投票状況

(単位：人，%)

執行年月日	当日有権者数			投票者数			投票率		
	総数	男	女	総数	男	女	総数	男	女
S47. 4. 16	44,025	19,993	24,032	40,395	18,160	22,235	91.75	90.83	92.52
S51. 4. 18	45,159	20,716	24,443	41,494	18,777	22,717	91.88	90.64	92.94
S55. 4. 20	45,097	20,779	24,318	40,689	18,461	22,228	90.23	88.84	91.41
S59. 4. 15	45,050	20,891	24,159	37,441	16,916	20,525	83.11	80.97	84.96
S63. 4. 17	45,135	20,840	24,295	40,065	18,139	21,926	88.77	87.04	90.25
H 4. 4. 19	45,649	21,115	24,534	38,372	17,242	21,130	84.06	81.66	86.13
H 8. 4. 14	47,496	22,031	25,465	38,848	17,580	21,268	81.79	79.80	83.52
H12. 4. 16	47,659	22,245	25,414	39,148	17,835	21,313	82.14	80.18	83.86
H16. 4. 18	46,875	21,929	24,946	34,451	15,627	18,824	73.50	71.26	75.46
H20. 4. 20	21,410	24,337	45,747	14,022	16,734	30,756	65.49	68.76	67.23

資料：選挙管理委員会事務局

## 9 選挙人名簿登録者数

(単位：人)

年 月 日	総 数	男	女
平成14年 9月 2日	47,694	22,311	25,383
15年 9月 2日	47,528	22,239	25,289
16年 9月 2日	47,366	22,217	25,149
17年 9月 2日	47,174	22,054	25,120
18年 9月 2日	46,913	21,934	24,979
19年 9月 2日	46,659	21,875	24,784
20年 9月 2日	46,181	21,623	24,558
21年 9月 2日	45,768	21,447	24,321
22年 9月 2日	45,494	21,350	24,144
23年 9月 2日	45,000	21,150	23,850

資料：選挙管理委員会事務局

## 10 名誉市民

表彰年月	氏 名	生年月日	職 業	事 歴	備 考
昭和41年11月	小野 竹喬	明治 22. 11. 20	日本画家	笠岡の気候風土から養われた感性をもって日本画壇に独自の画境を築いた。	昭和 54. 5. 10 死亡
昭和51年11月	小野 博	明治 42. 12. 10	元笠岡市長	永年に亘り笠岡市長の要職にあり、地方自治の伸展に貢献した。	平成 9. 2. 8 死亡
昭和59年11月	天野 与一	明治 38. 3. 29	元岡山県 議会議員	県議会の要職に就任し、県政発展に努力し地方自治の伸展に貢献した。	昭和 59. 10. 1 死亡
平成 5年 2月	伊藤 大孝	大正 3. 9. 25	元岡山県 議会議員	県議会の要職に就任し、県政発展に努力し地方自治の伸展に貢献した。	平成 5. 1. 1 死亡
平成17年12月	渡邊 嘉久	大正 13. 12. 27	元笠岡市長	永年に亘り笠岡市長の要職にあり、地方自治の伸展に貢献した。	平成 17. 10. 9 死亡
平成18年 6月	加藤 武徳	大正 4. 11. 21	元参議院 議員	参議院議員を務め、国政発展に努力し地方自治の伸展に貢献した。	平成 12. 2. 9 死亡
平成18年 6月	加藤 六月	大正 15. 6. 17	元衆議院 議員	衆議院議員を務め、国政発展に努力し地方自治の伸展に貢献した。	平成 18 2. 28 死亡

資料：総務課

---

XV 財 政

---



# 1 一般会計

(1) 歳入

(単位：千円)

年 度	19年度決算	20年度決算	21年度決算	22年度決算	23年度当初予算
合 計	21,192,380	22,051,416	23,470,164	22,773,547	21,368,630
市 税	7,832,400	8,080,211	7,515,647	7,223,387	7,137,300
地 方 譲 与 税	286,000	267,599	250,935	244,811	211,710
利 子 割 交 付 金	25,000	29,687	25,990	23,611	23,300
配 当 割 交 付 金	18,000	12,808	9,958	12,716	8,600
株 式 等 譲 渡 所 得 割 交 付 金	34,000	5,142	5,030	4,554	3,700
地 方 消 費 税 交 付 金	501,000	457,241	489,662	488,820	479,800
ゴ ル フ 場 利 用 税 交 付 金	46,000	44,277	42,035	36,442	36,200
自 動 車 取 得 税 交 付 金	120,000	109,519	61,313	51,340	50,200
地 方 特 例 交 付 金	78,300	86,887	94,974	82,025	80,800
地 方 交 付 税	5,690,000	5,794,229	6,086,353	6,502,356	6,070,000
交 通 安 全 対 策 特 別 交 付 金	12,800	10,957	10,768	10,474	10,800
分 担 金 及 び 負 担 金	659,494	615,432	711,523	611,915	660,068
使 用 料 及 び 手 数 料	424,849	412,389	403,183	381,772	398,253
国 庫 支 出 金	1,576,146	1,729,736	2,994,074	2,526,294	2,306,166
県 支 出 金	1,068,613	1,155,092	1,205,919	1,368,399	1,209,466
財 産 収 入	82,571	55,109	47,211	40,526	66,870
寄 附 金	210	31,881	20,281	27,073	140
繰 入 金	371,590	691,521	871,141	147,639	234,377
繰 越 金	50,000	281,579	338,091	410,917	10
諸 収 入	849,507	781,386	725,686	702,990	701,270
市 債	1,465,900	1,398,734	1,560,390	1,875,486	1,679,600

資料：財政課

## (2) 歳出

(単位：千円)

年 度	19年度決算	20年度決算	21年度決算	22年度決算	23年度当初予算
合 計	20,698,088	21,443,325	22,759,247	22,129,508	21,368,630
議 会 費	266,722	266,160	263,698	261,173	354,660
総 務 費	2,133,522	2,435,547	3,251,401	2,277,700	2,001,190
民 生 費	5,428,214	5,607,962	5,812,522	6,595,012	6,871,690
衛 生 費	2,752,711	2,858,592	2,833,662	2,692,180	2,823,010
労 働 費	67,698	67,112	67,560	69,994	72,350
農 林 水 産 業 費	1,508,608	1,495,440	1,575,710	1,582,199	1,452,500
商 工 費	131,742	152,828	143,020	220,635	217,470
土 木 費	2,934,717	2,962,981	3,072,234	2,694,891	2,653,780
消 防 費	723,372	734,881	759,496	746,813	740,070
教 育 費	1,977,529	1,749,256	1,760,736	2,183,458	1,689,720
災 害 復 旧 費	7,150	24,372	0	12,076	17,000
公 債 費	2,706,751	3,028,836	3,209,934	2,792,285	2,404,070
諸 支 出 費	59,352	59,358	9,274	1,092	51,120
予 備 費	0	0	0	0	20,000

資料：財政課

## 2 特別会計

### (1) 歳入

(単位：千円)

年 度	住宅資金 貸付事業	国民健康 保険事業	老人保健	国民健康保険 真鍋島直営 診療施設	へき地 診療施設	後期高齢者 医 療
平成19年度 決 算	13,717	6,056,334	6,216,267	25,136	7,767	-
20年度 決 算	12,958	5,980,191	641,032	23,033	6,084	593,249
21年度 決 算	22,253	6,011,357	82,600	25,917	4,650	613,914
22年度 決 算	6,603	6,187,267	7,346	26,345	5,068	637,432
23年度 当初予算	5,350	6,056,880	0	34,620	4,510	637,100

(つづき)

年 度	下水道事業	相生墓園 事 業	土地造成 事 業	工業団地 造成事業	介護保険 事 業	介護サービ ス事業
平成19年度 決 算	3,492,235	35,883	55,063	101,913	4,546,262	129,315
20年度 決 算	3,561,893	64,572	77,608	101,144	4,582,984	129,968
21年度 決 算	3,154,578	65,377	22,257	100,802	4,735,466	92,209
22年度 決 算	2,553,026	107,746	46,908	130,241	4,990,512	93,206
23年度 当初予算	2,666,270	89,630	78,880	129,700	5,003,000	4,340

資料：財政課

### (2) 歳出

(単位：千円)

年 度	住宅資金 貸付事業	国民健康 保険事業	老人保健	国民健康保険 真鍋島直営 診療施設	へき地 診療施設	後期高齢者 医 療
平成19年度 決 算	13,487	5,825,298	6,202,787	22,712	4,471	-
20年度 決 算	12,838	5,701,159	587,538	20,967	5,287	590,888
21年度 決 算	22,239	5,763,019	76,517	24,755	3,963	609,347
22年度 決 算	6,477	5,944,515	7,346	24,766	4,706	635,215
23年度 当初予算	5,350	6,056,880	0	34,620	4,510	637,100

(つづき)

年 度	下水道事業	相生墓園 事 業	土地造成 事 業	工業団地 造成事業	介護保険 事 業	介護サービ ス事業
平成19年度 決 算	3,482,951	35,471	54,848	101,886	4,257,156	123,951
20年度 決 算	3,550,928	64,111	76,432	101,123	4,430,814	126,773
21年度 決 算	3,133,831	65,054	21,316	100,795	4,686,693	86,499
22年度 決 算	2,545,619	107,128	46,296	130,231	4,925,920	89,157
23年度 当初予算	2,666,270	89,630	78,880	129,700	5,003,000	4,340

資料：財政課

### 3 普通会計の決算額

#### (1) 歳入

年度	区分	総額	地方税	地方譲与税	利子割金 交付金	配当割金 交付金
平成18年	決算額	21,010,772	7,323,656	702,627	24,742	24,170
	構成比	100.0	34.9	3.4	0.1	0.1
19年	決算額	21,305,801	7,991,476	284,585	31,166	29,955
	構成比	100.0	37.5	1.3	0.1	0.1
20年	決算額	21,810,549	8,080,211	267,598	29,687	12,808
	構成比	100.0	37.0	1.2	0.1	0.1
21年	決算額	23,139,294	7,515,647	250,935	25,990	9,958
	構成比	100.0	32.5	1.1	0.1	0.1
22年	決算額	22,790,210	7,223,387	244,810	23,611	12,716
	構成比	100.0	31.7	1.1	0.1	0.1

#### (つづき)

年度	区分	地方交付税		交通安全対策 特別交付金	分担金及び 負担金	使用料
		普通	特別			
平成18年	決算額	4,889,002	826,061	12,808	580,928	352,294
	構成比	23.3	3.9	0.1	2.8	1.7
19年	決算額	4,700,048	785,064	12,593	534,951	364,239
	構成比	22.1	3.7	0.1	2.5	1.7
20年	決算額	4,963,321	830,908	10,957	553,192	350,501
	構成比	22.8	3.8	0.1	2.5	1.6
21年	決算額	5,238,343	848,010	10,768	662,749	348,706
	構成比	22.6	3.7	0.0	2.9	1.5
22年	決算額	5,604,390	897,966	10,474	563,360	328,038
	構成比	24.6	4.0	0.0	2.5	1.4

#### (つづき)

年度	区分	繰越金	諸収入	市債
平成18年	決算額	261,335	742,435	1,581,400
	構成比	1.2	3.5	7.5
19年	決算額	247,990	760,585	1,258,000
	構成比	1.2	3.6	5.9
20年	決算額	285,517	721,886	1,185,534
	構成比	1.3	3.3	5.4
21年	決算額	339,468	656,434	1,222,190
	構成比	1.5	2.8	5.3
22年	決算額	411,941	643,873	1,875,486
	構成比	1.8	2.8	8.2

資料：財政課



(単位：千円)

株式等譲渡 所得割交付金	地 方 消費税交付金	ゴルフ場 利用税交付金	特 別 地 方 消費税交付金	自動車取得税 交 付 金	地方特例 交 付 金
24,015 0.1	507,070 2.4	45,807 0.2	0 0.0	124,379 0.6	206,478 1.0
21,241 0.1	491,256 2.3	44,530 0.2	0 0.0	113,637 0.5	57,007 0.3
5,142 0.0	457,241 2.1	44,277 0.2	0 0.0	109,519 0.5	86,887 0.4
5,030 0.0	489,662 2.1	42,035 0.2	0 0.0	61,313 0.3	94,974 0.4
4,554 0.0	488,820 2.1	36,442 0.2	0 0.0	51,340 0.2	82,025 0.4

手数料	国庫支出金	県支出金	財産収入	寄附金	繰入金
166,349 0.8	1,409,783 6.7	905,904 4.3	113,013 0.5	43,207 0.2	143,309 0.7
177,441 0.8	1,611,160 7.6	1,059,362 5.0	113,371 0.5	49,764 0.2	566,380 2.7
156,485 0.7	1,694,689 7.8	1,156,864 5.3	55,109 0.3	60,695 0.3	691,521 3.2
149,187 0.6	2,994,112 12.9	1,206,881 5.2	47,131 0.2	48,630 0.2	871,141 3.8
160,766 0.7	2,526,294 11.1	1,372,296 6.0	40,794 0.2	39,188 0.2	147,639 0.6

## (2) 歳出

年度	区 分	総 額	人件費		物件費	維持補修費
				うち職員給		
平成18年	決算額	20,502,782	3,592,824	2,442,058	2,316,263	152,172
	構成比	100.0	17.5	11.9	11.3	0.7
19年	決算額	20,730,284	3,541,022	2,395,789	2,424,318	185,371
	構成比	100.0	17.1	11.6	11.7	0.9
20年	決算額	21,201,081	3,825,988	2,336,845	2,394,747	151,679
	構成比	100.0	18.1	11.0	11.3	0.7
21年	決算額	22,427,353	3,625,701	2,197,418	2,568,726	185,216
	構成比	100.0	16.2	9.8	11.5	0.8
22年	決算額	22,145,067	3,320,045	2,118,588	2,616,964	197,874
	構成比	100.0	15.0	9.6	11.8	0.9

## (つづき)

年 度	区 分	普 通 建 設 事 業 費				
		補 助	単 独	国営事業負担金	県営事業負担金	同級他団体負担金
平成18年	決算額	422,428	1,251,568	481,822	207,993	-
	構成比	2.1	6.1	2.4	1.0	-
19年	決算額	671,073	1,060,662	-	159,765	-
	構成比	3.2	5.1	-	0.8	-
20年	決算額	683,003	903,514	-	193,348	-
	構成比	3.2	4.3	-	0.9	-
21年	決算額	515,239	1,209,574	-	141,315	-
	構成比	2.3	5.4	-	0.6	-
22年	決算額	946,776	1,340,387	-	140,278	-
	構成比	4.3	6.1	-	0.6	-

扶助費	公債費	補助費等	積立金	投資・出資金 ・貸付金	繰出金
2,660,623 13.0	2,644,807 12.9	2,894,338 14.1	153,047 0.7	761,220 3.7	2,904,578 14.2
2,655,401 12.8	2,720,744 13.1	3,344,199 16.1	298,547 1.5	628,007 3.0	3,037,733 14.7
2,645,274 12.5	2,828,624 13.3	3,534,889 16.7	197,815 0.9	571,038 2.7	3,244,894 15.3
2,704,666 12.1	2,894,169 12.9	4,287,716 19.1	122,793 0.5	553,864 2.5	3,618,374 16.1
3,416,682 15.4	2,798,945 12.6	3,331,936 15.0	324,970 1.5	488,995 2.2	3,209,139 14.5

受託事業費	災害復旧 事業費	失業対策 事業費
41,479 0.2	17,620 0.1	- -
2,261 0.0	1,181 0.0	- -
1,497 0.0	24,771 0.1	- -
0 0.0	0 0.0	- -
- -	12,076 0.1	- -

資料：財政課

## 4 市税の内訳

(単位：千円，%)

年 度	区 分	総 額	普 通 税						法定外 普通税	目的税 (都市計画税)	徴収率 (現年課税分)
			個人税	法人税	固定資産税	軽自動車税	市たばこ税	特別土地保有税			
平成18年	決算額	7,323,656	1,738,019	1,009,634	3,683,889	115,997	284,050	-	-	492,067	98.4
	構成比	100.0	23.7	13.8	50.3	1.6	3.9	-	-	6.7	
19年	決算額	7,991,476	2,291,856	1,033,512	3,771,062	118,494	280,493	-	-	496,059	98.4
	構成比	100.0	28.7	12.9	47.2	1.5	3.5	-	-	6.2	
20年	決算額	8,080,211	2,383,803	961,129	3,847,243	120,630	262,811	-	-	504,595	98.4
	構成比	100.0	29.5	11.9	47.6	1.5	3.3	-	-	6.2	
21年	決算額	7,515,647	2,302,563	533,738	3,806,967	123,341	249,847	-	-	499,191	98.4
	構成比	100.0	30.6	7.1	50.7	1.6	3.3	-	-	6.7	
22年	決算額	7,223,387	2,049,470	592,360	3,719,763	124,581	256,963	-	-	480,250	98.6
	構成比	100.0	28.4	8.2	51.5	1.7	3.6	-	-	6.6	

資料：財政課

## 5 財政力

年 度	基準財政需要額	基準財政収入額	普通地方交付税	財政力指数
平成19年	11,426,965	6,707,374	4,700,048	0.567
20年	11,555,492	6,587,104	4,963,321	0.578
21年	11,485,874	6,237,202	5,238,343	0.566
22年	12,530,521	5,730,345	5,604,390	0.523
23年	11,171,726	5,657,115	5,514,611	0.506

資料：財政課

## 6 普通会計の歳出目的別内訳

(単位：千円，%)

年 度	区 分	総 額	議会費	総務費	民生費	衛生費	労働費	農林水産業費	商工費	土木費
平成18年	決算額	20,502,782	257,835	2,197,515	5,426,795	2,976,773	102,093	1,430,913	79,812	2,908,083
	構成比	100.0	1.2	10.7	26.5	14.5	0.5	7.0	0.4	14.2
19年	決算額	20,730,284	266,722	2,362,383	5,328,747	2,950,817	80,698	1,554,360	131,849	2,874,696
	構成比	100.0	1.3	11.4	25.7	14.2	0.4	7.5	0.6	13.9
20年	決算額	21,201,081	266,160	2,429,288	5,525,743	3,010,208	80,112	1,549,627	152,899	2,906,514
	構成比	100.0	1.2	11.5	26.1	14.2	0.4	7.3	0.7	13.7
21年	決算額	22,427,353	264,310	3,206,069	5,711,372	3,008,458	146,258	1,615,615	143,082	2,993,622
	構成比	100.0	1.2	14.3	25.5	13.4	0.7	7.2	0.6	13.3
22年	決算額	22,145,067	262,460	2,309,008	6,503,882	2,903,524	184,403	1,593,903	226,655	2,590,833
	構成比	100.0	1.2	10.4	29.4	13.1	0.8	7.2	1.0	11.7

(つづき)

年 度	区 分	消防費	教育費	災害復旧費	公債費	その他
平成18年	決算額	729,934	1,730,602	17,620	2,644,807	-
	構成比	3.6	8.4	0.1	12.9	-
19年	決算額	723,436	1,734,651	1,181	2,720,744	-
	構成比	3.5	8.4	0.0	13.1	-
20年	決算額	735,593	1,691,542	24,771	2,828,624	-
	構成比	3.5	8.0	0.1	13.3	-
21年	決算額	759,817	1,684,581	0	2,894,169	-
	構成比	3.4	7.5	0.0	12.9	-
22年	決算額	745,898	2,013,480	12,076	2,798,945	-
	構成比	3.4	9.1	0.1	12.6	-

資料：財政課

## 7 市費負担の状況

年 度	普通会計の決算			市 税 負 担		
	決算額 (千円)	1世帯当たり (円)	1人当たり (円)	決算額 (千円)	1世帯当たり (円)	1人当たり (円)
平成18年	20,502,782	913,590	361,927	7,323,656	326,337	129,281
19年	20,730,284	923,233	368,728	7,991,476	355,904	142,144
20年	21,201,081	944,201	384,495	8,080,211	359,856	146,540
21年	22,427,353	998,324	409,797	7,515,647	334,549	137,327
22年	22,145,067	986,945	409,821	7,223,387	321,927	133,677

※ 負担割合に用いる人口は、年度末現在の住民基本台帳人口。

資料：財政課

## 8 市税負担状況（現年課税分）

平成18年度

（単位：千円，%，円）

区 分	調定額	決算額	調定額構成比	1世帯当たり 負 担 金	市民1人 当たり負担金
<b>総 額</b>	<b>7,879,280</b>	<b>7,323,656</b>	<b>100.0</b>	<b>351,205</b>	<b>139,190</b>
市民税（個人）	1,895,910	1,738,019	24.1	84,507	33,492
（法人）	1,017,243	1,009,634	12.9	45,342	17,970
固定資産税	4,016,440	3,683,889	51.0	179,026	70,952
軽自動車税	127,689	115,997	1.6	5,692	2,256
たばこ税	284,050	284,050	3.6	12,661	5,018
特別土地保有税	0	0	0.0	0	0
都市計画税	537,948	492,067	6.8	23,978	9,503

平成19年3月末人口 22,435 世帯 56,608 人

資料：税務課

平成19年度

（単位：千円，%，円）

区 分	調定額	決算額	調定額構成比	1世帯当たり 負 担 金	市民1人 当たり負担金
<b>総 額</b>	<b>8,554,027</b>	<b>7,991,476</b>	<b>100.0</b>	<b>380,958</b>	<b>152,969</b>
市民税（個人）	2,475,797	2,291,855	28.9	110,261	44,274
（法人）	1,040,028	1,033,512	12.2	46,318	18,598
固定資産税	4,087,609	3,771,063	47.8	182,044	73,097
軽自動車税	130,780	118,494	1.5	5,824	2,339
たばこ税	280,493	280,493	3.3	12,492	5,016
特別土地保有税	0	0	0.0	0	0
都市計画税	539,320	496,059	6.3	24,019	9,644

平成20年3月末人口 22,454 世帯 55,920 人

資料：税務課

平成20年度

(単位：千円, %, 円)

区 分	調定額	決算額	調定額構成比	1世帯当たり 負担金	市民1人 当たり負担金
<b>総 額</b>	<b>8,671,138</b>	<b>8,080,211</b>	<b>100.0</b>	<b>387,381</b>	<b>157,317</b>
市民税(個人)	2,591,467	2,383,803	29.9	115,773	47,016
(法人)	971,244	961,128	11.2	43,390	17,621
固定資産税	4,164,682	3,847,243	48.0	186,056	75,558
軽自動車税	133,282	120,631	1.6	5,954	2,418
たばこ税	262,811	262,811	3.0	11,741	4,768
特別土地保有税	0	0	0.0	0	0
都市計画税	547,652	504,595	6.3	24,466	9,936

平成21年3月末人口 22,384 世帯 55,119 人

資料：税務課

平成21年度

(単位：千円, %, 円)

区 分	調定額	決算額	調定額構成比	1世帯当たり 負担金	市民1人 当たり負担金
<b>総 額</b>	<b>8,037,424</b>	<b>7,515,647</b>	<b>100.0</b>	<b>357,775</b>	<b>146,982</b>
市民税(個人)	2,511,690	2,302,563	31.3	111,805	45,932
(法人)	543,800	533,737	6.8	24,207	9,945
固定資産税	4,062,777	3,806,967	50.5	180,849	74,297
軽自動車税	135,693	123,342	1.7	6,040	2,481
たばこ税	249,847	249,847	3.1	11,122	4,569
特別土地保有税	0	0	0.0	0	0
都市計画税	533,617	499,191	6.6	23,753	9,758

平成22年3月末人口 22,465 世帯 54,683 人

資料：税務課

平成22年度

(単位：千円, %, 円)

区 分	調定額	決算額	調定額構成比	1世帯当たり 負担金	市民1人 当たり負担金
<b>総 額</b>	<b>7,694,295</b>	<b>7,223,387</b>	<b>100.0</b>	<b>342,914</b>	<b>142,537</b>
市民税(個人)	2,248,401	2,049,470	29.2	100,205	41,652
(法人)	599,978	592,360	7.8	26,739	11,115
固定資産税	3,942,115	3,719,762	51.2	175,689	73,028
軽自動車税	136,866	124,581	1.8	6,100	2,535
たばこ税	257,037	256,963	3.4	11,455	4,762
特別土地保有税	0	0	0.0	0	0
都市計画税	509,898	480,251	6.6	22,725	9,446

平成23年3月末人口 22,438 世帯 53,981 人

資料：税務課

## 9 土地の固定資産評価額（平均額）

（単位：円） 1月1日現在

年	田 1㎡当たり	畑 1㎡当たり	宅地 1㎡当たり	山林 1㎡当たり
平成19年	125	60	15,720	21
20年	125	60	15,616	21
21年	125	60	15,336	21
22年	126	61	14,940	21
23年	126	61	14,566	21

資料：税務課



---

## XVI その他

---

## 1 岡山県及び県下15市の主要指標

区 分	面 積 (km <sup>2</sup> )	総 人 口 (人)	世 帯 数	産業別就業者の割合 (%)			年齢3階層別人口の割合 (%)			農 業		商 業		工 業	
				1 次 産 業	2 次 産 業	3 次 産 業	0 5 14 歳	15 5 64 歳	65 歳 以 上	農 家 数  (戸)	農 業 産 出 額  (千万円)	商 店 数  (店)	年 間 商 品 販 売 額  (百万円)	製 造 業 事 業 所 数  (4人以上)	製 造 品 出 荷 額 等  (百万円)
笠岡市	136.03	54,225	19,676	4.4	33.0	60.9	11.7	57.3	31.0	1,985	…	661	64,166	137	164,078
岡山市	789.91	709,584	296,790	2.7	20.3	70.5	14.3	64.2	21.5	12,691	…	8,358	2,839,418	899	881,741
倉敷市	354.72	475,513	183,303	2.1	30.9	62.1	14.9	62.5	22.6	7,907	…	5,071	1,178,919	925	3,322,180
津山市	506.36	106,788	39,876	5.9	26.0	60.9	14.3	60.0	25.7	6,093	…	1,526	245,695	219	208,153
玉野市	103.63	64,588	25,449	2.7	33.7	60.0	11.2	59.1	29.7	1,159	…	752	74,324	150	389,911
井原市	243.36	43,927	15,108	6.5	37.8	50.1	12.4	56.4	31.3	2,856	…	574	46,411	162	137,506
総社市	212.00	66,201	23,459	4.8	30.5	59.8	14.3	62.1	23.5	3,247	…	573	73,399	144	229,188
高梁市	547.01	34,963	14,121	15.6	28.2	54.1	9.9	54.5	35.6	3,839	…	588	39,229	83	84,265
新見市	793.27	33,870	12,208	14.7	27.6	54.4	11.6	53.5	34.9	3,883	…	559	90,681	86	75,702
備前市	258.23	37,839	14,136	3.6	35.9	56.8	11.4	57.0	31.6	1,179	…	623	59,477	170	210,867
瀬戸内市	125.53	37,852	13,343	10.0	27.9	56.9	12.6	58.7	28.7	1,887	…	387	49,332	88	106,242
赤磐市	209.43	43,458	15,274	9.3	28.4	60.2	14.0	59.5	26.5	2,563	…	337	39,361	88	68,273
真庭市	828.43	48,964	16,458	14.5	27.9	56.4	12.6	53.8	33.6	5,860	…	878	69,054	142	80,579
美作市	429.19	30,498	11,205	12.2	30.5	55.9	11.5	53.2	35.2	3,953	…	426	30,326	98	48,467
浅口市	66.46	36,114	12,280	4.6	32.8	61.0	12.1	57.7	15.2	1,715	…	374	38,900	91	34,250
岡山県	7,113.21	1,945,276	754,511	4.8	26.7	63.6	13.7	61.1	25.1	73,498	12,150	25,468	5,451,639	3,838	6,611,585

資料：平成22年国勢調査，2010年農業センサス，平成21～22年農林水産統計年報，平成19年商業統計，平成21年工業統計

※ 「農業産出額」について，平成19年以降市町村単位から都道府県単位へと集計方法に変更があった為，岡山県のみ記載している。

## 2 広域市町村圏

井笠広域市町村圏の概況

名 称	井笠広域市町村圏
指定年月日	昭和46年7月13日
構成市町村	笠岡市, 井原市, 浅口市, 浅口郡里庄町及び小田郡矢掛町
圏内の人口・面積	3市2町 (160,274人・548.70km <sup>2</sup> )

	人 口	面 積	人口密度
笠 岡 市	54,225 人	136.03 km <sup>2</sup>	398.6 人/km <sup>2</sup>
井 原 市	43,927 人	243.36 km <sup>2</sup>	180.5 人/km <sup>2</sup>
浅 口 市	36,114 人	66.46 km <sup>2</sup>	543.4 人/km <sup>2</sup>
浅口郡里庄町	10,916 人	12.23 km <sup>2</sup>	892.6 人/km <sup>2</sup>
小田郡矢掛町	15,092 人	90.62 km <sup>2</sup>	166.5 人/km <sup>2</sup>
計	160,274 人	548.70 km <sup>2</sup>	292.1 人/km <sup>2</sup>

資料：総務省統計局「国勢調査報告」





---

統計かさおか 平成23年版

発行 笠岡市 総務部総務課  
編集 〒714-8601 岡山県笠岡市中央町1番地の1  
TEL0865-69-2121 FAX0865-63-0228  
E-Mail soumu@city.kasaoka.okayama.jp

---

<http://www.city.kasaoka.okayama.jp/soshiki/4/>