

市章

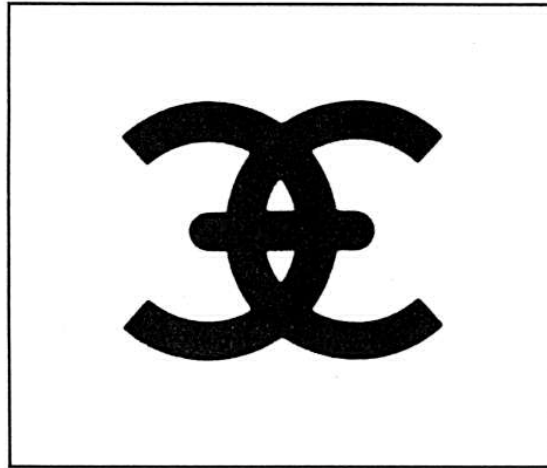

片仮名の「カサ」と、漢字の「笠」を図形的に簡便化し組あわせたもので、弧と弧の交差は和を表し、両弧のひろがりは無限の発展伸長を暗示し、横一直線は力強い団結を象徴している。



市のさかな：しゃこ
平成14年4月1日制定



市花：きく
昭和57年4月1日制定

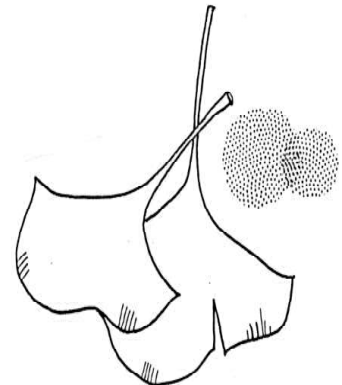

市木：いちよう
昭和47年4月1日制定

笠岡市民憲章

笠岡市は、ゆたかな伝統と美しい自然に恵まれた希望のまちです。

わたくしたちは、笠岡市民であることに誇りと責任を持ち、この憲章を心のささえとして
日常生活にいかし、明るく、住みよいまちづくりを進めます。

- 1 自然を守り、緑と花とを育てましょう
- 1 親切をつくし、礼儀を正しくしましょう
- 1 こどもと老人のしあわせをはかりましょう
- 1 元気ではたらくよろこびに生きましょう
- 1 教養を深め、文化の向上につとめましょう

昭和47年4月1日 制定
平成14年4月1日 一部改定

はじめに

平成22年版「統計かさおか」を刊行いたします。

この統計書は、本市の人口、産業、経済、文化、教育などの各分野にわたる、基本的な資料を総合的に収録し、市勢の現状ならびに発展推移を明らかにしたものです。

現在、わが国の社会経済情勢は国際化、情報化、高齢化が進み、一方では住民のニーズも多種多様化してきており、これらを正確にとらえ、客観的、総合的に判断し、将来を展望するために毎年本書を作成しております。

内容については、なお、不備な点も多いと思いますが、この本書を、行政施策はもちろんのこと、各方面で笠岡市の発展の基礎資料として御活用いただければ幸いです。

今後とも各位のご批判をいただき、よりよい統計書となるよう努めたいと存じます。最後になりましたが、本書を編さんするにあたり、各方面の貴重な資料の提供、その他格別の御協力をいただきました関係機関に対しまして、心から感謝を申し上げます。

平成 23 年 3 月

笠岡市長 高木 直矢

利用される方に

1. 本書は、笠岡市について主として平成21年度までの事実を各般にわたって基本的統計資料として収録しました。
2. 資料は、指定統計調査・官公庁・庁内各部局及び民間団体などから提供いただいたものです。ただし、指定統計調査については笠岡市独自で集計したものであり、後日、国の統計主管省庁より公表される数字とは異なる場合があります。

3. 統計表の期限区分は次のとおりです。

年 …… 1月1日～12月31日までの1年間

年度 …… 4月1日～翌年3月31日までの1年間

ただし、現在日を示す場合は表右上に明記しました。

4. 統計表の見方は次のとおりです。

(1) 表体・符号

[0] …… 記載単位に満たない

[-] …… 該当数字なし

[...] …… 不詳

[△] …… 減少またはマイナス

[X] …… 公表をさしひかえた

(2) 数字のまとめ方

数字の単位未満は原則として四捨五入してあるため、総数と内容の計は一致しないことがあります。

● 絵で見る市民の暮らし ●

平成21年度または平成22年4月1日現在

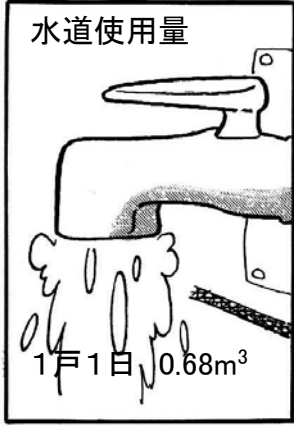
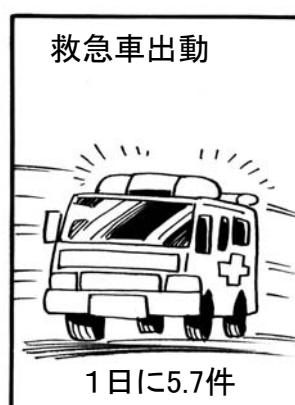
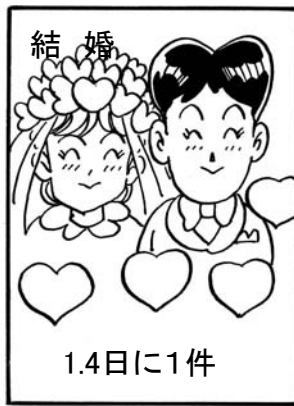
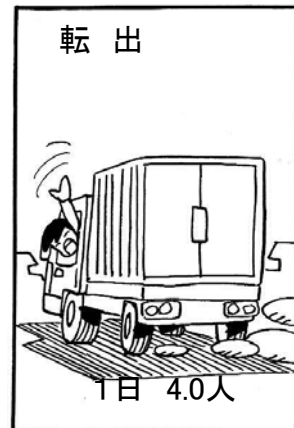
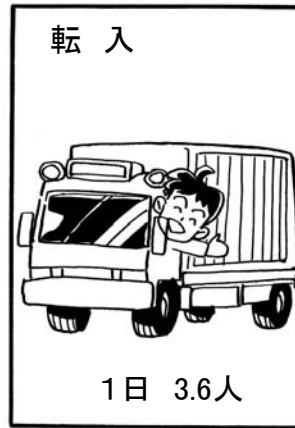

目 次

I	自然と歴史	頁
1	位置と面積	1
2	市域の変遷	1
3	旧町村別面積	2
4	地目別土地面積	3
5	人口集中地区人口，面積及び人口密度	3
6	気象概要	4
7	自然災害	5
8	周辺都市の距離と所要時間	7
9	笠岡の歴史	8
II	人口・世帯・労働力	
1	住民登録人口と世帯	11
2	国勢調査人口及び世帯数	12
3	人口動態	12
4	外国人登録人口	13
5	人口ピラミッド	14
6	国勢調査の地区別人口及び世帯数	15
7	住民基本台帳による地区別人口及び世帯数	19
8	年齢（5歳階級）別人口	23
9	労働力状態（8区分），男女別15歳以上人口	24
10	世帯の種類・世帯人員別世帯数及び世帯人員	24
11	産業（大分類），男女別15歳以上就業者数	26
12	職業（大分類）別就業者数	26
13	産業（大分類），従業上の地位（5区分）別就業者数（年齢15歳以上）	28
14	産業分類別就業者数の割合	30
III	農林水産業	
1	経営耕地面積及び専・兼農家数	31
2	経営規模別農家数	31
3	農家人口	32
4	農地の転用	33
5	畜産	33
6	主要農作物の作付面積及び収穫量	34
7	林野面積	36
8	漁業種類別経営体数	37
9	漁業種類別漁獲量	37
IV	事業所	
1	産業（大分類）別事業所数及び従業者数	38
2	従業者規模別事業所数及び従業者数	38

3	産業（大分類）別規模（5区分）別事業所数及び従業者数 -----	40
4	産業（中分類）別事業所数及び従業者数 -----	42
V 工業		
1	産業（中分類）別事業所数・従業者数及び製造品出荷額等 （従業者4人以上の事業所） -----	46
VI 建設		
1	道路延長（実延長） -----	48
2	橋梁の現状 -----	49
3	都市計画区域等人口・面積 -----	50
4	構造別着工建築物 -----	50
5	市営住宅の現況 -----	51
6	着工建築物の現況 -----	51
VII 運輸・通信		
1	自動車種別登録台数 -----	52
2	軽自動車・原動機付自転車の登録台数 -----	52
3	加入電話数 -----	53
4	笠岡駅旅客輸送実績 -----	53
5	三洋汽船利用状況 -----	53
6	郵便施設 -----	54
7	郵便物取扱状況 -----	54
VIII 商業及び観光		
1	笠岡の観光客数 -----	55
2	産業分類（小分類）別商店数，従業者数及び年間商品販売額 -----	56
IX 水道		
1	上水道配給水状況 -----	60
X 保健・衛生		
1	ごみ収集状況 -----	61
2	し尿処理状況 -----	61
3	廃棄物処理状況（不燃物を除く） -----	61
4	不燃物・粗大ごみ処理状況 -----	62
5	分別収集資源ごみ処理状況 -----	62
6	火葬執行状況 -----	62
7	種別公害苦情受理件数 -----	63
8	発生源別公害苦情受理件数 -----	63
9	二酸化硫黄濃度状況 -----	63
10	医療施設・環境衛生施設数及び医療従事者数 -----	64
11	感染症・食中毒患者数 -----	64
12	主要死因別死亡者数 -----	64

XI 民生・労働

1	国民健康保険運営状況	66
2	国民健康保険給付状況	66
3	国民健康保険受診件数	66
4	拠出年金・基礎年金受給者の状況	67
5	拠出制国民年金状況	67
6	介護保険の状況	68
7	介護保険関係施設	71
8	身体障害者手帳交付状況	73
9	生活保護状況	73
10	社会福祉関係施設	73
11	保育施設	75
12	福祉施設	77

XII 教育・文化

1	園数・教職員数・園児数・学級数及び施設の状況（幼稚園）	79
2	学校数・教職員数・児童数・学級数及び施設の状況（小学校）	79
3	学校数・教職員数・生徒数・学級数及び施設の状況（中学校）	79
4	学校数・教職員数・生徒数・学級数及び施設の状況（高等学校）	81
5	学年別児童数（小学校）	81
6	学年別生徒数（中学校）	83
7	小・中学校児童生徒体位平均値	83
8	文化施設	85
9	社会教育施設	85
	（1）公民館	85
	（2）体育施設	86
	（3）その他の施設	86
10	図書館利用状況	87
11	竹喬美術館入館者数	87
12	カブトガニ博物館入館者数	88
13	郷土館入館者数	88
14	市民会館利用状況	88
15	図書館分類別図書冊数	89
16	体育施設の利用状況	89
17	文化財	90

XIII 司法・防災

1	車種別交通事故発生状況	92
2	態様別交通事故発生状況	92
3	地区別交通事故発生状況	92
4	刑法犯認知検挙状況	93
5	市民交通傷害保険金支払状況	93
6	消防水利の状況	94
	（1）笠岡地区管内	94
	（2）笠岡市管内	94
7	種類別火災発生件数と損害見積額	94

(1) 笠岡地区管内	-----	94
(2) 笠岡市管内	-----	94
8 救急業務	-----	95
(1) 笠岡地区管内	-----	95
(2) 笠岡市管内	-----	95

XIV 市 政

1 組織機構図	-----	96
2 歴代市長	-----	100
3 歴代助役	-----	100
4 歴代収入役	-----	100
5 市職員数	-----	100
6 歴代議長	-----	101
7 歴代副議長	-----	101
8 公職選挙投票状況	-----	102
9 選挙人名簿登録者数	-----	104
10 名誉市民	-----	104

XV 財 政

1 一般会計	-----	105
(1) 歳入	-----	105
(2) 歳出	-----	106
2 特別会計	-----	107
(1) 歳入	-----	107
(2) 歳出	-----	107
3 普通会計の決算額	-----	108
(1) 歳入	-----	108
(2) 歳出	-----	108
4 市税の内訳	-----	110
5 財政力	-----	110
6 歳出の目的別内訳	-----	111
7 市費負担の状況	-----	111
8 市税負担状況（現年課税分）	-----	112
9 土地の固定資産評価額（平均額）	-----	114

XVI そ の 他

1 岡山県及び県下10市の主要指標	-----	115
2 広域市町村圏	-----	115

I 自然と歴史

1 位置と面積

距離
 東西 13.6km
 南北 33.6km

面積
 136.03 km²

市役所の位置
 東経 133° 30' 36"
 北緯 34° 30' 14"

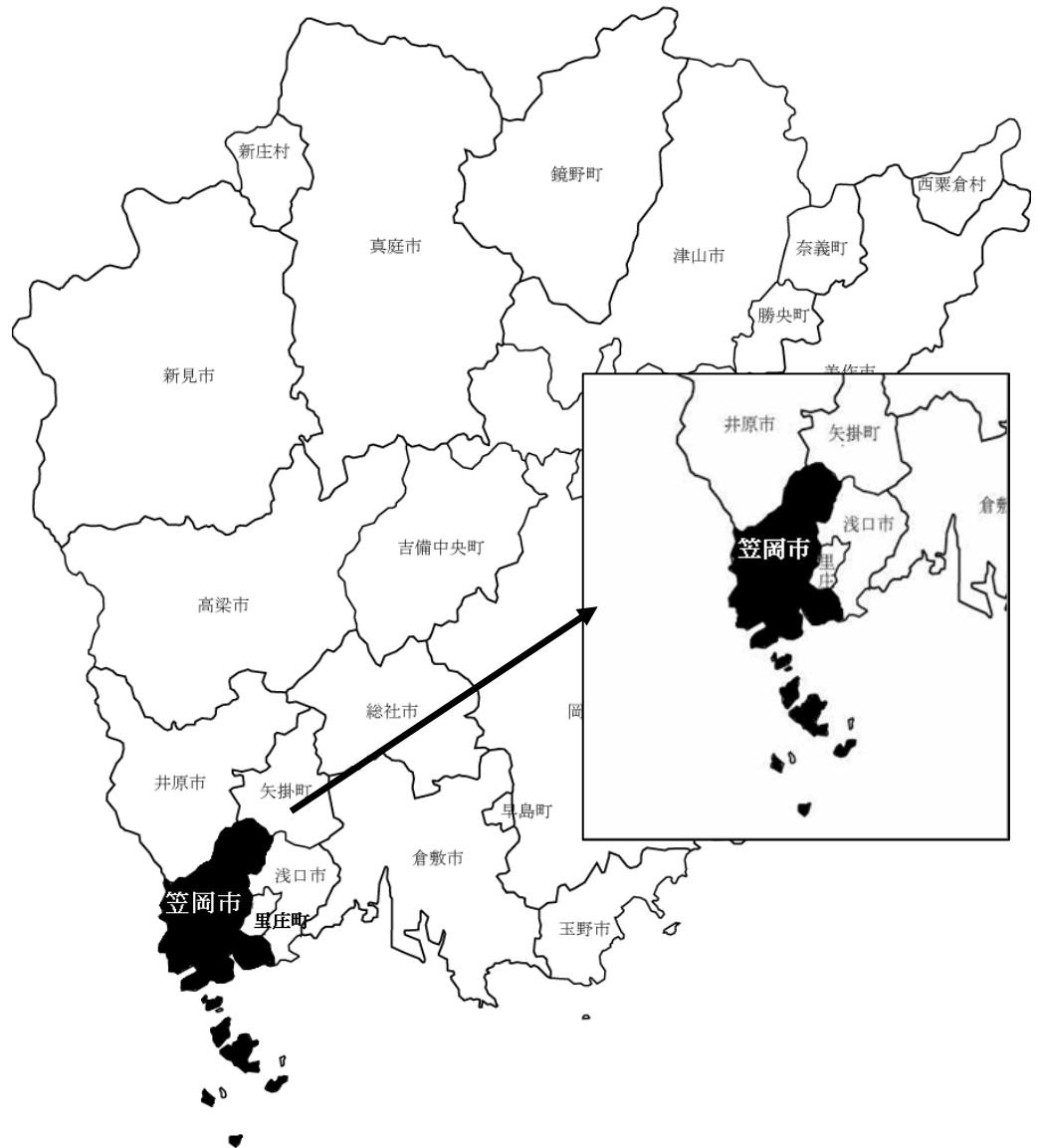

2 市域の変遷

年 月 日	編入区域	編入人口 (人)	編入面積 (km ²)	総人口 (人)	累計面積 (km ²)
昭和 26 年 4 月 1 日	今井村編入			22,006	15.2
27 年 4 月 1 日	金浦町と笠岡町合併(市制施行)		8.6	30,223	23.8
28 年 10 月 1 日	城見村 陶山村 大井村 吉田村 新山村 神島内村編入	19,359	52.0	49,582	75.8
30 年 4 月 1 日	神島外町 白石島村 北木島町 真鍋島村 大島村(柴木地区を除く)編入	21,109	32.5	70,691	108.3
35 年 4 月 1 日	北川村編入	2,541	9.6	73,232	117.9
平成 2 年 3 月 31 日	笠岡湾干拓完成				
13 年 9 月 22 日	笠岡の一部を中央町に変更				
22 年 4 月 1 日	現在			54,683	136.0

3 旧町村別面積

(単位：km²) 4月1日現在

地区名	年					地区名	年				
	18年	19年	20年	21年	22年		18年	19年	20年	21年	22年
富岡	1.11	1.11	1.11	1.11	1.11	東大戸	4.18	4.18	4.18	4.18	4.18
笠岡	6.19	6.19	6.19	6.19	6.19	西大戸	1.45	1.45	1.45	1.45	1.45
中央町	0.12	0.12	0.12	0.12	0.12	吉田	4.41	4.41	4.41	4.41	4.41
一番町	0.06	0.06	0.06	0.06	0.06	関戸	1.48	1.48	1.48	1.48	1.48
二番町	0.04	0.04	0.04	0.04	0.04	尾坂	5.64	5.64	5.64	5.64	5.64
三番町	0.05	0.05	0.05	0.05	0.05	新賀	3.62	3.62	3.62	3.62	3.62
四番町	0.05	0.05	0.05	0.05	0.05	山口	5.16	5.16	5.16	5.16	5.16
五番町	0.09	0.09	0.09	0.09	0.09	走出	5.45	5.45	5.45	5.45	5.45
六番町	0.06	0.06	0.06	0.06	0.06	甲弩	3.90	3.90	3.90	3.90	3.90
七番町	0.04	0.04	0.04	0.04	0.04	大島中	4.95	4.95	4.95	4.95	4.95
八番町	0.06	0.06	0.06	0.06	0.06	西大島	5.75	5.75	5.75	5.75	5.75
九番町	0.10	0.10	0.10	0.10	0.10	西大島新田	0.75	0.75	0.75	0.75	0.75
十番町	0.05	0.05	0.05	0.05	0.05	神島	5.60	5.60	5.60	5.60	5.60
十一番町	0.34	0.34	0.34	0.34	0.34	横島	0.69	0.69	0.69	0.69	0.69
緑町	0.08	0.08	0.08	0.08	0.08	入江	0.35	0.35	0.35	0.35	0.35
春日台	0.07	0.07	0.07	0.07	0.07	神島外浦	3.95	3.95	3.95	3.95	3.95
新横島	0.17	0.17	0.17	0.17	0.17	高島	2.23	2.23	2.23	2.23	2.23
旭が丘	0.13	0.13	0.13	0.13	0.13	飛島	1.39	1.39	1.39	1.39	1.39
園井	2.11	2.11	2.11	2.11	2.11	白石島	2.88	2.90	2.90	2.90	2.90
今立	3.37	3.37	3.37	3.37	3.37	北木島	7.97	7.97	7.97	7.97	7.97
馬飼	0.82	0.82	0.82	0.82	0.82	真鍋島	2.49	2.49	2.49	2.49	2.49
広浜	1.32	1.32	1.32	1.32	1.32	鋼管町	5.46	5.46	5.46	5.46	5.46
絵師	0.67	0.67	0.67	0.67	0.67	美の浜	0.39	0.39	0.39	0.39	0.39
金浦	0.93	0.93	0.93	0.93	0.93	六島	0.84	0.84	0.84	0.84	0.84
吉浜	2.49	2.49	2.49	2.49	2.49	城見台	0.15	0.15	0.15	0.15	0.15
生江浜	0.82	0.82	0.82	0.82	0.82	港町	0.42	0.42	0.42	0.42	0.42
大河	1.34	1.34	1.34	1.34	1.34	西茂平	0.07	0.07	0.07	0.07	0.07
相生	1.52	1.52	1.52	1.52	1.52	平成町	0.99	0.99	0.99	0.99	0.99
大冨	1.47	1.47	1.47	1.47	1.47	カブト東町	2.08	2.08	2.08	2.08	2.08
用之江	2.03	2.03	2.03	2.03	2.03	カブト中央町	2.39	2.39	2.39	2.39	2.39
茂平	3.32	3.32	3.32	3.32	3.32	カブト西町	3.52	3.52	3.52	3.52	3.52
有田	3.58	3.58	3.58	3.58	3.58	カブト南町	1.91	1.91	1.91	1.91	1.91
押撫	0.79	0.79	0.79	0.79	0.79	拓海町	1.00	1.00	1.00	1.00	1.00
篠坂	1.90	1.90	1.90	1.90	1.90	大井南	0.45	0.45	0.45	0.45	0.45
入田	1.92	1.92	1.92	1.92	1.92	美の越	0.21	0.21	0.21	0.21	0.21
小平井	2.60	2.60	2.60	2.60	2.60	合計	136.01	136.01	136.03	136.03	136.03

資料：総務課

4 地目別土地面積

(単位：k m²) 1月1日現在

年	総面積	田	畑	住宅	池沼	山林	牧野	原野	雑種地	その他
平成 16 年	135.99	12.09	29.59	13.00	0.89	32.84	0.00	3.50	9.09	34.99
17	136.01	12.03	29.44	13.13	0.89	32.85	0.00	3.51	9.12	35.04
18	136.01	11.95	29.27	13.25	0.89	32.85	0.00	3.49	9.26	35.06
19	136.03	11.85	29.20	13.33	0.89	32.89	0.00	3.49	9.27	35.11
20	136.03	11.76	29.12	13.39	0.88	32.93	0.00	3.46	9.27	35.19
21	136.03	11.64	29.02	13.43	0.88	33.11	0.00	3.46	8.88	35.58
22	136.03	11.33	28.91	13.46	0.88	33.39	0.00	3.40	8.99	35.63

資料：税務課「固定資産概要調書」

5 人口集中地区人口、面積及び人口密度

10月1日現在

年	地域 面積 A (k m ²)	人口集中 地区面積 B (k m ²)	国勢調査 人 口 C (人)	人口集中 地区人口 D (人)	全 市 に 対 す る 人口集中地区の割合 (%)		人口密度 (人)	
					面積 B/A×100	人口 D/C×100	全市 C/A	人口集中 地 区 D/B
昭和 50	119.48	2.9	63,413	16,232	2.4	25.6	530.7	5,597.2
55	121.65	3.3	61,917	16,131	2.7	26.1	508.9	4,888.1
60	123.32	3.6	60,598	16,110	2.9	26.6	491.4	4,475.0
平成 2 年	135.87	3.6	59,619	14,902	2.6	25.0	438.8	4,139.4
7	135.92	4.1	60,478	16,798	3.0	27.8	445.0	4,097.1
12	135.97	4.2	59,300	16,798	3.1	28.3	436.1	4,038.0
17	136.00	4.1	57,272	16,682	3.0	29.1	421.1	4,039.2

資料：総務省統計局「国勢調査報告」

※ 人口集中地区とは、人口密度の高い調査区（人口密度が1平方キロメートル当たり約4,000人以上）が隣接して、人口5,000人以上を有する地区を言う。

6 気象概要

この表は、笠岡地域気象観測所（笠岡市十一番町4-3、笠岡カブト東町13番地）及び、岡山地方気象台（岡山市桑田町1-36）における観測値である。

年・月別	気 温 (°C)							降 水 量 (mm)		
	平 均			極				総 量	日最大	起 日
	平均	最高	最低	最高	起日	最低	起日			
平成 16年	16.1	20.7	11.5	36.3	7/30	-5.1	2/22	1,296	100	9/29
17年	15.4	19.8	10.9	34.8	7/20	-4.7	2/22	690	76	7/2
18年	15.4	19.7	11.0	36.3	8/7	-5.0	2/4	1,169	72	9/6
19年	15.9	20.7	11.5	36.1	8/16	-4.0	2/3	820	67	9/24
20年	15.5	20.2	11.1	36.0	8/9	-4.3	2/25	911	72	7/5
21年	15.6	20.5	11.1	34.5	7/14	-4.0	1/25	896	66	7/25
22年	15.9	20.7	11.5	37.6	9/4	-4.2	2/7	1,089	61	5/23
1 月	4.3	9.6	-0.7	15.3	21	-3.7	15	11	4.5	31
2 月	6.3	11.2	2.0	21.4	25	-4.2	7	79.5	19	26
3 月	8.3	12.6	3.6	21.8	20	-2.3	30	138.5	32	9
4 月	12.2	16.8	7.5	22.7	21	0.8	3	123.5	43	12
5 月	17.5	22.8	12.1	27.1	6	5.7	2	137	61.5	23
6 月	23.0	27.5	19.4	31.3	28	14.8	3	163	50	15
7 月	26.8	31.1	23.5	35.9	25	20.7	10	179	44.5	13
8 月	30.0	35.0	25.9	36.6	31	24.3	8	7.5	4	13
9 月	25.6	30.7	21.1	37.6	4	13.7	29	87.5	44.5	27
10 月	18.8	23.1	14.7	28.2	2	5.0	27	79	28.5	9
11 月	11.0	16.7	5.9	20.2	8	-0.1	29	22.5	13.5	22
12 月	6.8	11.7	2.5	17.9	2	-1.9	26	61.5	19	21

資料：岡山地方気象台

(注)) は欠測を含む場合の平均極値。(欠測回数20%以下)

* は極値が2つ以上ある場合、起日の新しい方を示す。

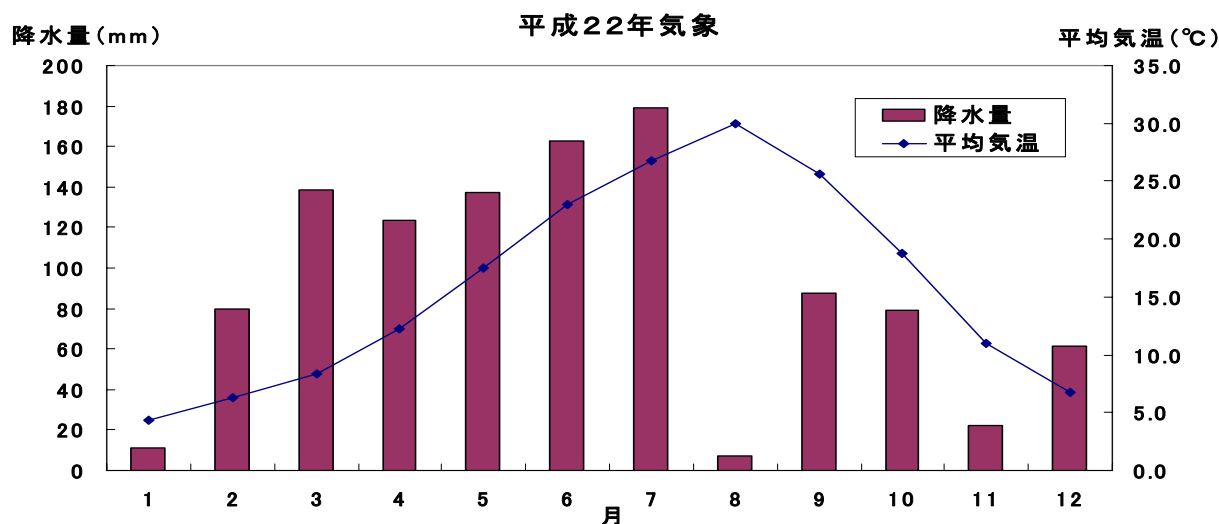

7 自然災害

平成21年3月31日現在

発 生 日 年 月 日	種 別	気象値 (mm)	人の被害者 (人)		家 屋 被 害 (戸)						土 木 被 害 (力所)				農 地 被 害 (a)			
		雨 量	死 者 行 方 不 明 者	負 傷 者	全 壊	半 壊	流 出	一 部 損 壊	床 上 浸 水	床 下 浸 水	橋 梁 流 失	道 路 破 壊	堤 防 決 壊	山 崩	流 出		冠 水	
															田	畑	田	畑
元. 8. 2	台 風 12 号	76	-	-	-	-	-	-	-	1	-	-	-	-	-	-	-	-
9. 2 ~ 9. 3	大 雨	88	-	-	-	-	-	-	-	-	-	7	-	-	-	-	-	-
2. 9. 7	大 雨	52	-	-	-	-	-	-	6	-	-	-	-	-	-	-	-	-
9. 19	大 雨	193	-	1	-	-	-	3	1	-	-	-	-	-	-	-	-	-
3. 6. 13	大 雨	38	-	-	-	-	-	-	-	-	-	-	-	-	-	-	-	-
3. 7. 4 ~ 7. 5	大 雨	87	-	-	-	-	-	-	1	2	-	13	-	-	-	-	-	-
3. 7. 12 ~ 7. 13	大 雨	50	-	1	-	1	-	1	1	29	-	5	-	-	-	-	-	-
3. 9. 27 ~ 9. 28	台 風 19 号 強 風 高 潮	-	-	-	-	3	-	-	5	129	-	-	-	-	2力所 400	-	-	-
4. 8. 8	大 雨	49	-	-	-	-	-	-	-	-	-	-	-	-	-	-	-	-
5. 6. 28 ~ 6. 29	大 雨 雷 水 洪	96	-	-	-	-	-	-	-	25	-	18	1	-	-	-	30	-
5. 7. 2 ~ 7. 3	"	78	-	-	-	-	-	-	-	10	-	7	1	4	-	-	-	-
5. 9. 3 ~ 9. 4	暴 風・波 浪 高 潮・大 雨 洪 水	54	-	-	-	-	-	-	-	7	-	-	-	-	-	-	-	-
7. 7. 3	大 雨 洪 水 警 報	116	-	-	-	-	-	2	1	-	-	-	-	-	-	-	-	-
8. 7. 6	暴 風 波 浪 警 報	66	-	-	-	-	-	-	-	-	-	-	-	-	-	-	-	-
9. 7. 12 ~ 7. 13	大 雨 洪 水 警 報	97	-	-	-	-	-	-	-	14	-	6	-	9	-	-	-	-
9. 8. 5	大 雨 洪 水 警 報	66	-	-	-	-	-	-	-	-	-	3	-	-	-	-	-	-
9. 9. 16	大 雨・洪 水 暴 風・波 浪 高 潮 警 報	98	-	-	-	-	-	1	12	80	-	-	-	-	-	-	-	-
10. 10. 17	暴 風・波 浪 高 潮 警 報	96.5	-	-	-	-	-	-	-	1	-	-	-	-	-	-	-	-
11. 6. 29 ~ 6. 30	大 雨・洪 水 水 防 警 報	53	-	-	-	-	-	1	-	11	-	-	-	-	-	-	-	-

資料：総務課

発 生 年 月 日	種 別	気象値 (mm)	人の被害者 (人)		家 屋 被 害 (戸)						土 木 被 害 (力所)				農 地 被 害 (a)				
		雨 量	死 者 行 方 不 明 者	負 傷 者	全 壊	半 壊	流 出	一 部 損 壊	床 上 浸 水	床 下 浸 水	橋 梁 流 失	道 路 破 壊	堤 防 決 壊	山 崩	流 出		冠 水		
															田	畑	田	畑	
12. 10. 6	鳥取県西部 地 震 震 度 5 弱		-	-	-	-	-	10	-	-	-	-	-	-	-	-	-	-	-
13. 3. 24	芸 予 地 震 震 度 4 弱		-	-	-	-	-	6	-	-	-	-	-	-	-	-	-	-	-
13. 6. 19 ~6. 20	大 雨 ・ 雷 洪水注意報		-	-	-	-	-	-	-	-	-	5	-	3	-	-	10	-	-
13. 8. 20 ~8. 21	強 風 ・ 波 浪 高潮注意報		-	-	-	-	-	-	-	1	-	1	-	-	-	-	-	-	-
14. 6. 18	水 害	35.5	-	-	-	-	-	-	1	26	-	-	-	-	-	-	-	-	-
16. 8. 30 ~8. 31	平 成 16 年 台 風 第 16 号		-	2	1	-	-	-	595	439	-	-	-	-	-	-	-	-	-
16. 9. 7	平 成 16 年 台 風 第 18 号		-	-	-	-	-	-	-	34	-	-	-	-	-	-	-	-	-
16. 10. 20	平 成 16 年 台 風 第 23 号		-	-	1	-	-	-	-	-	-	-	-	-	-	-	-	-	-
17. 9. 6 ~9. 7	平 成 17 年 台 風 第 14 号		-	-	-	-	-	-	1	46	-	-	-	-	-	-	-	-	-

資料：総務課

8 周辺都市の距離と所要時間

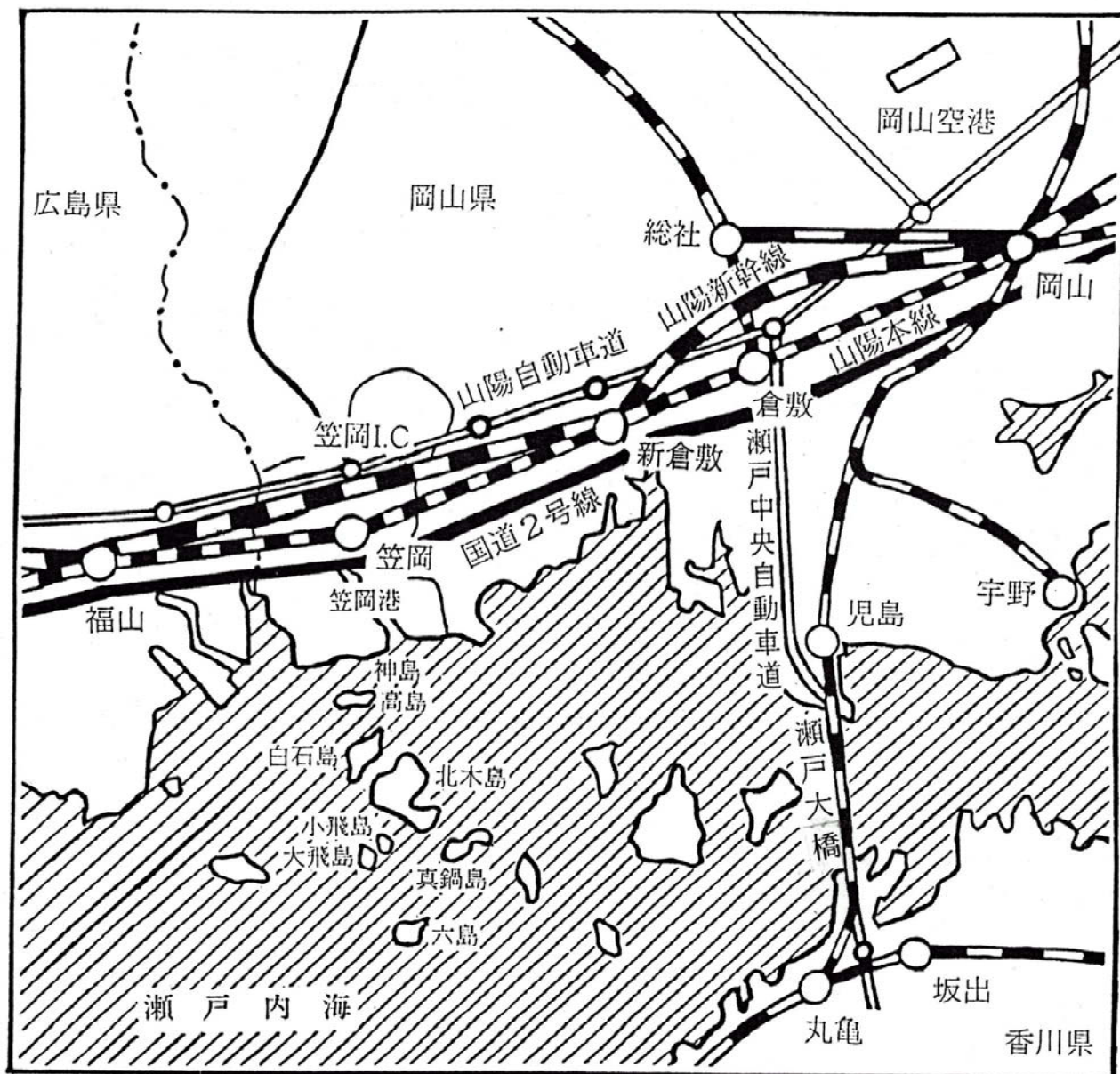

	倉敷	岡山	福山	坂出	大阪	東京
鉄道 (笠岡駅)	27.8km	43.7km	14.6km	94.2km	220.2km	776.6km
	26分	41分	14分	1時間47分	1時間22分	4時間26分
	山陽本線	山陽本線	山陽本線	山陽本線 瀬戸大橋線	山陽本線 新幹線	山陽本線 新幹線
陸路 (笠岡I.C)	倉敷ICまで 27.7km	岡山ICまで 43.3km	福山東ICまで 11.6km	坂出ICまで 70.5km	中国吹田ICまで 211.7km	東京ICまで 725.8km
	21分	33分	13分	53分	2時間40分	9時間10分
	山陽自動車道	山陽自動車道	山陽自動車道	山陽自動車道 瀬戸中央自動車道	山陽自動車道 中国自動車	山陽自動車道 名神・東名高速 道路

9 笠岡の歴史

古 代 有史以前大部分が海であったが、海水位の低下によって陸地になったところへ、隅田川、今立川、吉田川などから流出した土砂の堆積によって現在の地形が作られた。

大 和 時 代 笠岡の地名は、応神天皇の御代吉備氏の一族・鴨別命(かものわけのみこと)が「^{くにのみやつこ}国造」に封じられ、その子孫が土着して代々「笠氏と称して、氏族集団「笠の国」を形成していたと考えられ、その「笠の国」の遺称であるといわれている。大化の改新によって国・郡・郷の制度が行われ、現在の笠岡市は小田郡甲弩郷(北川・新山)、^{いおすな}魚渚郷(今井・金浦・城見・陶山・大井・吉田・神島・神島外浦・白石島・北木島・真鍋島)、浅口郡大島郷(大島・西大島・西大島新田)に分かれていた。また、^{ようすな}西浜の地名が現存しているのは魚渚郷の名残であろう。

平安鎌倉時代 平安時代の中期、庄園が興って笠岡は備中国陶山庄の内になった。庄官は陶山氏であって、笠氏の子孫と考えられている。

鎌倉時代から陶山氏は陶山庄の地頭職となり、はじめ金浦に築城したが、次いで笠岡に移り隅田川の河口を埋めて市街地をつくり、また港湾の施設整備を行った。

室 町 時 代 南北朝の争乱を経て室町時代の末期に至るまで、陶山氏によって支配された。

天文年間、伊予能島の領主村上氏は笠岡に侵攻して陶山氏を滅ぼし、弘治元(1555)年、巖島合戦の功により笠岡ほか8箇村一千貫を領有し、笠岡に高松城を築いた。いまの古城山公園がその城跡である。

江戸時代 慶長5（1600）年、関ヶ原の役後は徳川氏の直轄となり、元和2（1616）年松山の池田氏、元和5年福山の水野氏の領地となり、大いに山野の開墾・干拓工事・港湾の整備も行われた。

延宝2（1674）年には、干拓によって富岡新田が生まれ、天和2（1682）年独立村となった。

元禄11（1698）年、再び幕領に編入されて笠岡に代官所が設けられ、その支配下となった。以来170年にわたって代官政治が行われ、更送された代官は実に50人の多きに及んだが、特筆すべき代官として井戸平左衛門は享保17（1732）年、西日本一帯が大飢饉となった時、田租を免じ私財を投じると共に、官金を拠出して領民を救済したこと、又甘藷の移植栽培によって凶年に備えたことにより、人々はその徳を慕い芋代官として敬仰した。又寛政9（1797）年、代官早川八郎左衛門によって、郷校「敬業館」が創立されて、地方教育の振興が図られたことより、小寺清先・小寺廉之・関亮翁などの学者を輩出した。

近代 明治元（1868）年5月 倉敷県に属したが、明治4年11月 倉敷県が廃され、備中一円と備後の一部とによって深津県が設置され、その管轄となった。

翌5年6月7日、深津県は小田県と改められ、同県の県庁が笠岡に置かれた。小田県は明治8年岡山県となり、小田県庁は廃止されたが、同11年小田郡役所が笠岡に置かれたため、再びこの地方の中心地として脚光を浴びることとなった。

明治22（1889）年町村制の施行により、笠岡村が富岡村と合併したと同様に、現笠岡市域内の村々も合併して、39箇村から13箇村に再編された。

笠岡村は山陽鉄道開通の年、明治24年10月23日町制を施行し、以降60年間笠岡町は、繊維・化学工業の進展、井笠鉄道の開通によって、備中地方の産業・交通・文化の要衝として発達した。

現代 昭和26（1951）年4月1日 今井村を編入、翌27年4月1日 金浦町と合

併して市制を施行した。

昭和 28 年 10 月 1 日 城見村・陶山村・大井村・吉田村・新山村・神島内村の 6 箇所を編入，昭和 30 年 4 月 1 日 神島外町・白石島村・北木島町・真鍋島村・大島村（柴木地区を除く）の 5 箇所を編入，さらに昭和 35 年 4 月 1 日北川村を編入して，面積 117.9 平方キロ，人口 73,232 人，世帯数 16,604 の県西南部中心都市となった。

平成 2 年 3 月に完成した国営笠岡湾干拓事業は，1,191ha の広大な土地を生み出し，その完成に合わせて，「おかやま食と緑の博覧会」が開催された。この笠岡湾干拓地では，畜産・畑作の産地づくりを目指し本格的営農が開始されている。

平成 3 年 10 月には全国初の農道離着陸場，平成 6 年 3 月には，緑と水に親しむことのできる「かさおか太陽の広場」が完成した。そして，平成 7 年 8 月から 9 月まで笠岡湾干拓地内笠岡地区農道離着陸場を中心に，アジア初の模型航空世界選手権 1995 が開催された。

平成 11 年 10 月 21 日に，国際交流の一環としてスウェーデンのモービロンガとは福祉交流都市として，マレーシアのコタバル市とは産業交流都市として，相互理解と友好と親善を深め，友好握手都市縁組を結んだ。

平成 11 年 12 月に，昭和 47 年から事業開始された笠岡の表玄関の整備である駅前土地区画整理事業の面的整備も完了し，安全性・利便性・快適性を向上させた新たな街並みに生まれ変わっている。

平成 14 年 4 月 1 日には市制施行 50 周年を迎え，市民とともに各種イベントを行い節目の年を祝った。

平成 20 年 3 月には「笠岡市自治基本条例」を制定し，市制と行政とが協働して自治運営を行っている。

また，平成 22 年度からは第 6 次総合計画をスタートさせており，「市民協働で築くしあわせなまち」そして「活力ある福祉都市」に向けて各種の施策を展開している。

II 人口・世帯・労働力

1 住民登録人口と世帯

(単位：人，世帯) 各年3月31日現在

年	世帯数	人 口			摘 要
		男	女	計	
昭和 29 年	10,557	23,128	25,331	48,459	4月30日現在 5力町村編入合併 4月30日現在
30	15,443	33,818	36,873	70,691	
31	15,449	33,941	37,232	71,173	北川村編入合併 4月30日現在
32	15,563	33,962	37,336	71,298	
33	15,700	33,709	37,174	70,883	
34	15,826	33,543	37,091	70,634	
35	16,604	34,641	38,591	73,232	
36	16,692	34,365	38,257	72,622	
37	16,876	34,032	37,935	71,967	
38	16,981	33,639	37,761	71,400	
39	17,040	33,662	37,436	71,098	
40	17,131	33,293	36,962	70,255	
41	16,853	31,728	35,003	66,731	
42	16,754	30,238	34,174	64,412	
43	17,046	30,310	34,474	64,784	
44	17,083	29,915	34,088	64,003	
45	17,275	29,786	33,905	63,691	
46	17,468	29,768	33,730	63,498	
47	17,837	30,126	33,998	64,124	
48	18,080	30,402	34,112	64,514	
49	18,314	30,561	34,150	64,711	
50	18,454	30,602	34,205	64,807	
51	18,672	30,722	34,098	64,820	
52	18,694	30,655	33,826	64,481	
53	18,603	30,585	33,553	64,138	
54	18,558	30,388	33,359	63,747	
55	18,524	30,196	33,107	63,303	
56	18,552	30,045	32,912	62,957	
57	18,617	29,834	32,732	62,566	
58	18,676	29,778	32,614	62,392	
59	18,778	29,702	32,491	62,193	
60	18,845	29,444	32,257	61,701	
61	18,923	29,222	32,126	61,348	
62	19,091	29,159	31,963	61,122	
63	19,448	29,196	32,045	61,241	
平成 元 年	19,506	28,918	31,886	60,804	
2	19,607	28,730	31,751	60,481	
3	19,708	28,609	31,601	60,210	
4	19,950	28,599	31,622	60,221	
5	20,236	28,721	31,755	60,476	
6	20,506	28,890	31,863	60,753	
7	20,874	29,000	31,994	60,994	
8	21,154	29,206	32,155	61,361	
9	21,404	29,199	32,116	61,315	
10	21,625	29,096	31,941	61,037	
11	21,733	28,858	31,766	60,624	
12	21,876	28,726	31,557	60,283	
13	21,914	28,454	31,303	59,757	
14	21,950	28,224	31,011	59,235	
15	22,009	27,999	30,834	58,833	
16	22,080	27,818	30,531	58,349	
17	22,111	27,466	30,300	57,766	
18	22,355	27,213	30,093	57,306	
19	22,435	26,907	29,701	56,608	
20	22,454	26,568	29,352	55,920	
21	22,384	26,208	28,911	55,119	
22	22,465	26,027	28,656	54,683	

資料：市民課

2 国勢調査人口及び世帯数

(単位：世帯, 人, %) 10月1日現在

年	世帯数	人 口			人 口 増 減 率	人 口 密 度 1 km ² 当 たり	1 世 帯 当 たり 人 員
		総 数	男	女			
大正 14年	12,927	58,887	28,382	30,505	△ 0.6	500.3	4.56
昭和 5年	13,042	60,406	29,315	31,091	2.6	513.2	4.63
10	13,170	60,818	29,455	31,363	0.7	516.7	4.62
15	12,956	59,152	28,523	30,629	△ 2.7	502.6	4.57
22	16,459	76,661	36,120	40,541	29.6	651.3	4.66
25	16,118	75,977	36,161	39,816	△ 0.9	645.5	4.71
30	15,884	73,552	34,978	38,574	△ 3.3	624.5	4.63
35	15,899	68,987	32,345	36,642	△ 6.2	585.7	4.34
40	15,934	63,778	29,579	34,199	△ 7.6	537.7	4.00
45	16,789	62,405	29,073	33,332	△ 2.2	524.3	3.72
50	17,793	63,413	29,812	33,601	1.6	530.7	3.56
55	18,077	61,917	29,389	32,528	△ 2.4	509.0	3.43
60	18,005	60,598	28,753	31,845	△ 2.1	491.4	3.37
平成 2年	18,349	59,619	28,086	31,533	△ 1.6	438.6	3.25
7	19,354	60,478	28,487	31,991	1.4	444.9	3.12
12	19,834	59,300	27,894	31,406	△ 2.0	436.1	2.99
17	20,244	57,272	26,918	30,354	△ 3.4	421.1	2.82

資料：総務省統計局「国勢調査報告」

※大正9年～昭和25年までの人口密度は昭和30年の総面積を参考にしてている。

国勢調査人口及び世帯数

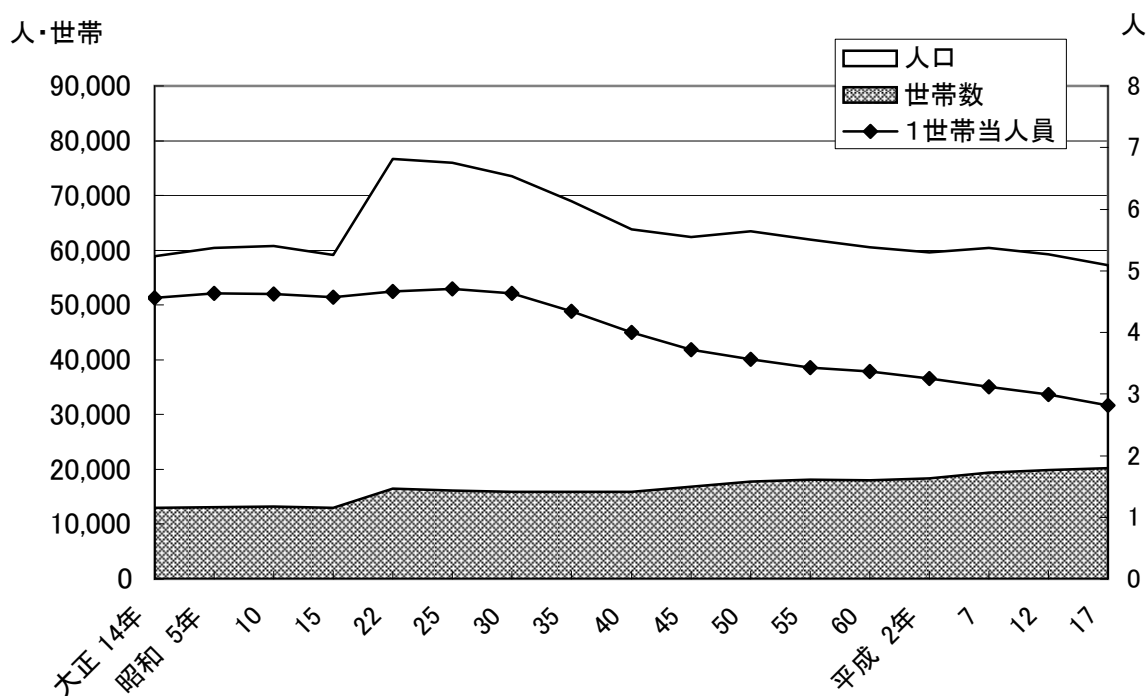

3 人口動態

(単位：人) 3月31日現在

年	総人口	男	女	自然動態			社会動態			人口増減
				出生	死亡	増減	転入	転出	増減	
平成16年	58,349	27,818	30,531	378	651	△ 273	1,579	1,780	△ 201	△ 474
17	57,766	27,466	30,300	393	652	△ 259	1,438	1,762	△ 324	△ 583
18	57,306	27,213	30,093	371	686	△ 315	1,508	1,653	△ 145	△ 460
19	56,608	26,907	29,701	357	658	△ 301	1,388	1,785	△ 397	△ 698
20	55,920	26,568	29,352	367	698	△ 331	1,300	1,680	△ 380	△ 711
21	55,119	26,208	28,911	307	687	△ 380	1,219	1,654	△ 435	△ 815
22	54,683	26,027	28,656	369	675	△ 306	1,340	1,488	△ 148	△ 454

資料：市民課

4 外国人登録人口

(単位：人，世帯) 3月31日現在

年	総数	世帯数	韓国・朝鮮	米 国	ブラジル	中 国	ベルギー	マレーシア	その他
平成16年	185	163	22	5	10	90	1	2	55
17	240	216	30	6	11	123	1	2	67
18	251	229	30	6	9	125	1	2	78
19	275	247	25	6	13	136	1	2	92
20	276	252	25	5	12	139	1	2	92
21	290	263	23	9	13	158	1	2	84
22	291	261	20	6	11	176	0	2	76

資料：市民課

5 人口ピラミッド

平成12年国勢調査

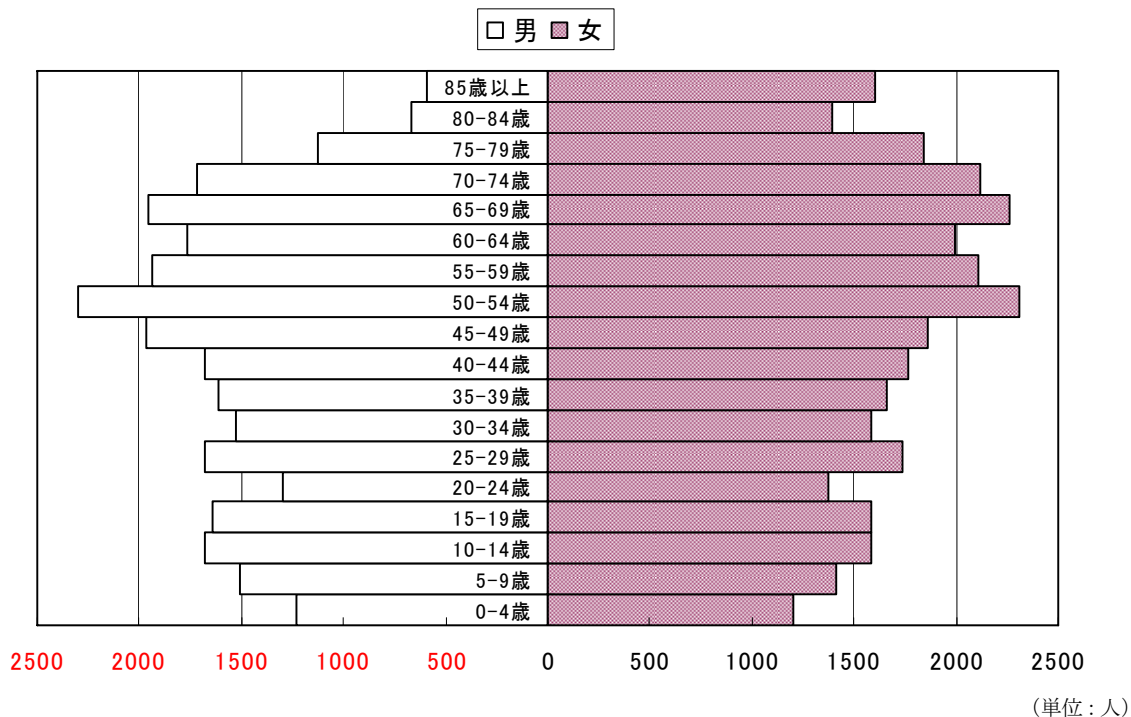

平成17年国勢調査

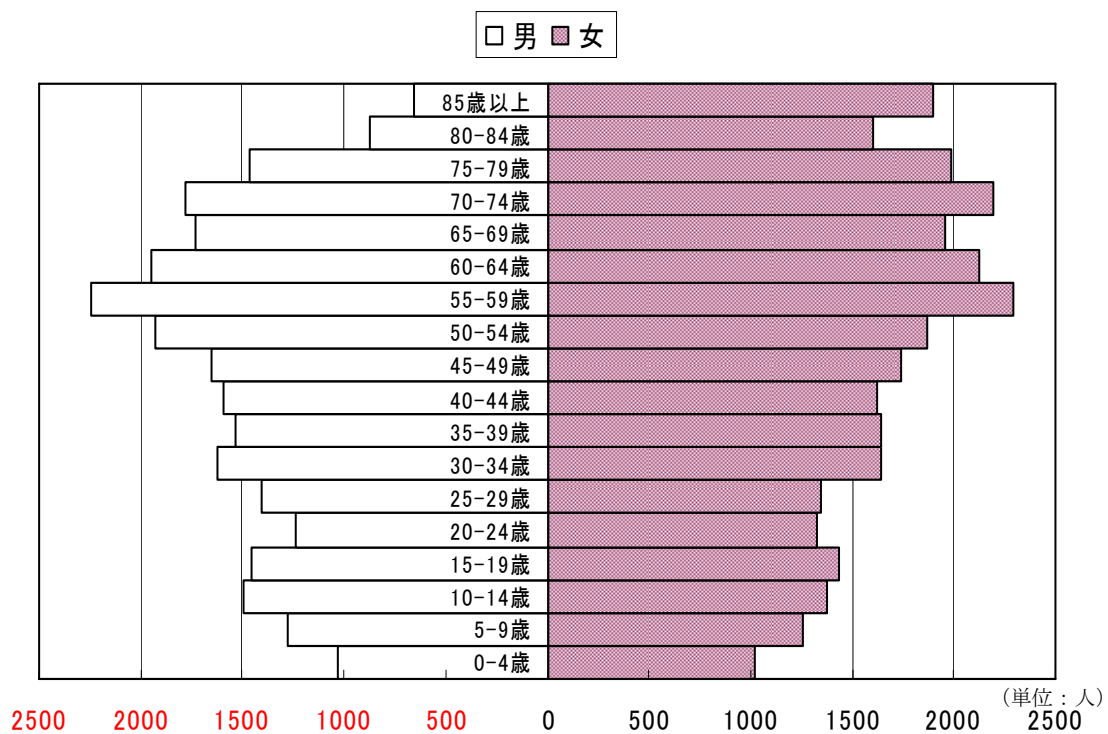

6 国勢調査の地区別人口及び世帯数

(単位：世帯，人) 平成17年10月1日現在

町名	世帯数	人口		
		総数	男	女
総数	20,244	57,272	26,918	30,354
笠岡	4,269	10,750	4,936	5,814
富岡	1,090	2,643	1,275	1,368
(笠岡)	(3,179)	(8,107)	(3,661)	(4,446)
大磯	173	413	191	222
伏越	196	459	215	244
宮地	151	629	236	393
浜田	146	354	162	192
仁王堂	122	274	115	159
本町	212	491	209	282
住吉	129	299	146	153
西東	333	890	421	469
西西	199	470	209	261
正寿場	124	274	125	149
川南	166	388	175	213
川北	555	1,544	710	834
追分	149	394	191	203
殿北	391	874	389	485
殿南	133	354	167	187
(中央町)	(399)	(939)	(414)	(525)
番町	1,306	3,107	1,512	1,595
一番町	268	658	301	357
二番町	108	257	118	139
三番町	107	260	126	134
四番町	55	170	83	87
五番町	261	478	228	250
六番町	13	31	16	15
七番町	108	265	121	144
九番町	15	44	22	22
十一番町	188	505	258	247
緑町	183	439	239	200

町名	世帯数	人口		
		総数	男	女
今井	769	2,609	1,237	1,372
園井	245	693	309	384
今立	225	972	462	510
馬飼	88	306	150	156
広浜	81	259	127	132
絵師	130	379	189	190
金浦	2,041	5,674	2,634	3,040
旭が丘	381	1,129	535	594
金浦	569	1,479	704	775
吉浜	404	1,133	503	630
生江浜	506	1,414	655	759
大河	101	272	123	149
相生	80	247	114	133
城見	1,155	3,650	1,779	1,871
大宜	298	871	404	467
用之江	252	804	386	418
城見台	340	1,127	568	559
茂平	245	792	390	402
西茂平	20	56	31	25
陶山	488	1,576	754	822
有田	184	603	301	302
押撫	76	259	121	138
篠坂	128	392	179	213
入田	100	322	153	169
大井	1,990	6,603	3,184	3,419
春日台	213	518	255	263
小平井	433	1266	624	642
東大戸	310	1281	561	720
西大戸	96	292	144	148
大井南	938	3246	1,600	1,646

町名	世帯数	人口		
		総数	男	女
吉田	1,055	3,216	1,539	1,677
吉田	702	2,135	1,028	1,107
関戸	207	634	295	339
尾坂	146	447	216	231
新山	607	1,817	847	970
新賀	221	683	317	366
山口	386	1,134	530	604
北川	720	2,278	1,085	1,193
走出	387	1,226	585	641
甲弩	333	1,052	500	552
大島	1,606	4,605	2,182	2,423
大島中	553	1,507	689	818
西大島	696	2,091	994	1,097
西大島新田	357	1,007	499	508
神島内	2,527	7,899	3,682	4,217
新横島	227	660	313	347
神島	648	2,362	994	1,368
美の浜	844	2,393	1,174	1,219
横島	303	1,072	511	561
入江	505	1,412	690	722
神島外浦	471	1,079	499	580
神島外浦	329	807	373	434
高島	64	129	63	66
(うち差出島)	(1)	(1)	(1)	(0)
大飛島	60	117	54	63
小飛島	18	26	9	17

町名	世帯数	人口		
		総数	男	女
白石島	325	672	297	375
北木島	660	1,222	519	703
大浦	279	492	211	281
楠	55	89	36	53
豊浦	106	200	81	119
金風呂	220	441	191	250
真鍋島	210	400	182	218
真鍋島	163	312	141	171
六島	47	88	41	47
鋼管地区	—	—	—	—
鋼管町	—	—	—	—
港町	—	—	—	—
平成カブト地区	45	115	50	65
平成町	—	—	—	—
カブト東町	10	12	3	9
カブト中央町	12	37	19	18
カブト西町	—	—	—	—
カブト南町	—	—	—	—
拓海町	23	66	28	38

資料：総務省統計局「国勢調査報告」

7 住民基本台帳による地区別人口及び世帯数

(単位：世帯，人) 平成22年10月1日現在

町名	世帯数	人口		
		総数	男	女
総数	22,486	54,480	25,963	28,517
笠岡	4,518	9,784	4,605	5,179
富岡	1,125	2,445	1,199	1,246
(笠岡)	(3,393)	(7,339)	(3,406)	(3,933)
中央町	426	936	421	515
大磯	190	407	190	217
伏越	224	465	225	240
宮地	207	366	152	214
浜田	156	324	140	184
仁王堂	5	8	3	5
本町	73	163	70	93
住吉	127	260	136	124
西東	362	866	418	448
西西	204	393	172	221
正寿場	120	233	99	134
川南	165	349	161	188
川北	558	1,327	634	693
追分	174	408	202	206
殿北	381	774	351	423
殿南	21	60	32	28
番町	1,265	2,879	1,398	1,481
一番町	287	633	279	354
二番町	106	232	109	123
三番町	107	256	126	130
四番町	67	169	84	85
五番町	189	362	189	173
六番町	17	33	15	18
七番町	108	262	120	142
九番町	54	124	62	62
十一番町	189	487	247	240
緑町	141	321	167	154

町名	世帯数	人口		
		総数	男	女
今井	976	2,492	1,175	1,317
園井	281	677	303	374
今立	280	721	329	392
馬飼	116	299	147	152
広浜	97	259	122	137
絵師	202	536	274	262
金浦	2,282	5,450	2,564	2,886
旭が丘	390	1,045	493	552
金浦	667	1,370	650	720
吉浜	462	1,143	529	614
生江浜	555	1,390	662	728
大河	117	279	129	150
相生	91	223	101	122
城見	1,359	3,633	1,781	1,852
大冨	358	885	418	467
用之江	297	842	403	439
城見台	385	1,070	538	532
茂平	299	784	390	394
西茂平	20	52	32	20
陶山	546	1,548	741	807
有田	206	591	290	301
押撫	85	260	121	139
篠坂	146	406	191	215
入田	109	291	139	152
大井	2,235	6,226	3,065	3,161
春日台	243	531	255	276
小平井	484	1,261	613	648
東大戸	373	935	453	482
西大戸	116	289	145	144
大井南	1,019	3,210	1,599	1,611

町名	世帯数	人口		
		総数	男	女
吉田	1,213	3,116	1,520	1,596
吉田	785	2,050	1,008	1,042
関戸	270	658	314	344
尾坂	158	408	198	210
新山	730	1,803	844	959
新賀	280	692	319	373
山口	450	1111	525	586
北川	849	2,295	1,087	1,208
走出	461	1,273	607	666
甲弩	388	1,022	480	542
大島	1,824	4,597	2,160	2,437
大島中	611	1,433	659	774
西大島	829	2,134	1,007	1,127
西大島新田	384	1,030	494	536
神島内	2,898	7,384	3,535	3,849
新横島	247	660	319	341
神島	892	2,053	908	1,145
美の浜	817	2,266	1,118	1,148
横島	405	1,069	532	537
入江	537	1,336	658	678
神島外浦	532	1,011	468	543
神島外浦	395	770	356	414
高島	59	110	57	53
飛島	78	131	55	76

町名	世帯数	人口		
		総数	男	女
白石島	351	647	287	360
北木島	657	1,115	493	622
大浦	277	439	193	246
楠	44	69	31	38
豊浦	112	189	74	115
金風呂	224	418	195	223
真鍋島	211	375	173	202
真鍋島	163	288	131	157
六島	48	87	42	45
鋼管地区	0	0	0	0
鋼管町	0	0	0	0
港町	0	0	0	0
平成カブト地区	40	125	67	58
平成町	—	—	—	—
カブト東町	2	4	3	1
カブト中央町	7	19	13	6
カブト西町	—	—	—	—
カブト南町	—	—	—	—
拓海町	31	102	51	51

資料：市民課

8 年齢（5歳階級）別人口

（単位：人） 10月1日現在

年		昭和55年	60	平成2年	7	12	17
総数（歳）		61,917	60,598	59,619	60,478	59,300	57,272
年少人口	0～4	3,658	3,212	2,767	2,731	2,434	2,051
	5～9	4,904	3,753	3,453	3,173	2,916	2,530
	10～14	4,620	4,848	3,903	3,671	3,260	2,872
	計	13,182	11,813	10,123	9,575	8,610	7,453
	率	21.3%	19.5%	17.0%	15.8%	14.5%	13.0%
生産年齢人口	15～19	3,874	3,989	4,208	3,483	3,228	2,888
	20～24	3,077	2,844	2,942	3,416	2,676	2,567
	25～29	3,542	3,079	2,950	3,157	3,416	2,751
	30～34	4,471	3,497	3,086	3,129	3,117	3,272
	35～39	4,213	4,470	3,659	3,400	3,270	3,167
	40～44	3,912	4,121	4,507	3,881	3,443	3,214
	45～49	4,626	3,849	4,067	4,603	3,832	3,389
	50～54	4,561	4,495	3,761	4,100	4,611	3,800
	55～59	3,682	4,378	4,352	3,791	4,047	4,539
	60～64	3,110	3,573	4,287	4,370	3,766	4,078
	計	39,068	38,295	37,819	37,330	35,406	33,665
	率	63.1%	63.1%	63.4%	61.7%	59.7%	58.8%
老年人口	65～69	3,211	2,950	3,419	4,136	4,221	3,687
	70～74	2,666	2,945	2,772	3,244	3,835	3,979
	75～79	1,969	2,272	2,568	2,469	2,974	3,457
	80～84	1,185	1,410	1,745	2,070	2,062	2,477
	85～89	485	687	843	1,180	1,400	1,491
	90～94	129	190	274	388	649	803
	95～99	20	32	52	76	132	231
	100歳以上	2	4	4	10	11	29
	計	9,667	10,490	11,677	13,573	15,284	16,154
率	15.6%	17.3%	19.6%	22.4%	25.7%	28.2%	

資料：総務省統計局「国勢調査報告」

9 労働力状態（8区分），男女別15歳以上人口

年	区分	総数	労働力			
			総数	就業		
				総数	主に仕事	家事のほか仕事
平成 2年	男	22,854	17,107	16,325	15,918	165
	女	26,642	12,176	11,926	8,069	3,674
	計	49,496	29,283	28,805	23,987	3,839
7年	男	23,565	17,737	16,736	16,274	186
	女	27,338	12,487	12,069	8,116	3,753
	計	50,903	30,224	28,805	24,390	3,939
12年	男	23,477	16,330	15,307	14,690	306
	女	27,213	12,066	11,578	8,029	3,306
	計	50,690	28,396	26,885	22,719	3,612
17年	男	23,118	15,872	14,544	13,922	321
	女	26,701	11,860	11,251	7,633	3,353
	計	49,819	27,732	25,795	21,555	3,674

10 世帯の種類・世帯人員別世帯数及び世帯人員

年	総数		普通				
	世帯数	世帯人員	総数	1人	2人	3人	4人
平成 2年	18,349	59,619	18,319	2,991	4,653	3,394	3,449
7	19,354	60,478	19,320	3,428	5,250	3,642	3,468
12	19,834	59,300	19,786	3,816	5,797	3,746	3,400
17	20,244	57,272	20,192	4,453	6,091	3,920	3,283

(単位：人) 10月1日現在

人 口		非 勞 働 力 人 口				
者		完全失業者	総 数	家 事	通 学	そ の 他
通学のかたわら仕事	休業者					
20	222	782	5,736	358	1,734	3,644
37	146	250	14,462	8,475	1,958	4,029
57	368	1,032	20,198	8,833	3,692	7,673
50	226	1,001	5,825	361	1,633	3,831
66	134	481	14,842	8,897	1,636	4,309
116	360	1,419	20,667	9,258	3,269	8,140
72	239	1,023	7,135	704	1,504	4,927
78	165	488	15,125	9,590	1,541	3,994
150	404	1,511	22,260	10,294	3,045	8,921
106	195	1,328	7,185	671	1,369	5,145
101	164	609	14,804	7,793	1,398	5,613
207	359	1,937	21,989	8,464	2,767	10,758

資料：総務省統計局「国勢調査報告」

(単位：人) 10月1日現在

世 帯						準世帯（施設等の世帯）	
5 人	6 人	7 人	8 人	9 人	10人以上	世 帯 数	世帯人員
1,932	1,221	550	108	17	4	30	1,451
1,835	1,081	498	100	14	4	34	1,637
1,740	825	348	92	15	7	48	2,021
1,425	687	253	62	10	8	52	2,056

資料：総務省統計局「国勢調査報告」

1 1 産業（大分類），男女別 15 歳以上就業者数

年	区分	総数	農業	林業	漁業	鉱業	建設業	製造業		
平成 2 年	総数	28,251	2,250	6	395	158	2,392	9,138		
	男	16,325	1,212	6	270	132	2,080	5,297		
	女	11,926	1,038	-	125	26	312	3,841		
7 年	総数	28,805	2,158	2	319	72	2,570	8,779		
	男	16,736	1,222	1	228	57	2,217	5,405		
	女	12,069	936	1	91	15	353	3,374		
12 年	総数	26,885	1,617	1	265	47	2,314	7,776		
	男	15,307	912	1	193	40	1,967	4,829		
	女	11,578	705	-	72	7	347	2,947		
年	区分	総数	農業	林業	漁業	鉱業	建設業	製造業	電気・ガス熱供給・水道業	情報通信業
平成 17 年	総数	25,795	1,690	1	251	19	2,082	6,821	171	224
	男	14,544	963	1	181	13	1,749	4,414	151	159
	女	11,251	727	-	70	6	333	2,407	20	65

1 2 職業（大分類）別就業者数

年	区分	総数	専門的技術的職業従事者	管理的職業従事者	事務従事者	販売従事者
平成 2 年	総数	28,251	2,686	882	4,081	3,301
	男	16,325	1,229	789	1,417	1,861
	女	11,926	1,457	93	2,664	1,440
7 年	総数	28,805	3,227	893	4,423	3,420
	男	16,736	1,533	792	1,504	1,903
	女	12,069	1,694	101	2,919	1,517
12 年	総数	26,885	3,133	638	4,324	3,277
	男	15,307	1,370	567	1,495	1,862
	女	11,578	1,763	71	2,829	1,415
年	区分	総数	専門的技術的職業従事者	管理的職業従事者	事務従事者	販売従事者
17 年	総数	25,795	3,055	562	4,080	2,943
	男	14,544	1,228	484	1,418	1,658
	女	11,251	1,827	78	2,662	1,285

(単位：人) 10月1日現在

電気・ガス熱供給・水道業		運輸通信業		卸売・小売業・飲食店		金融保険業		不動産業		サービス業		公務		分類不能の産業																		
173	1,988	5,035	626	92	5,230	758	10	148	1,738	2,349	260	54	2,221	553	5	25	250	2,686	366	38	3,009	205	5									
205	2,044	5,201	589	93	5,920	843	10	172	1,729	2,358	247	54	2,442	599	5	33	315	2,843	342	39	3,478	244	5									
204	1,916	5,203	537	97	6,107	769	32	181	1,518	2,289	235	69	2,405	565	23	23	318	2,914	302	28	3,702	204	9									
運輸業	卸売・小売業	金融・保険業	不動産業	飲食店	医療	教育	複合サービス事業	サービス業	公務	分類不能の産業																						
1,541	4,130	471	111	765	2,516	979	342	2,829	723	129	1,293	1,882	214	73	238	465	359	227	1,569	528	65	248	2,248	257	38	527	2,051	620	115	1,260	195	64

資料：総務省統計局「国勢調査報告」

(単位：人) 10月1日現在

農林漁業従事者	運輸通信従事者	技能工・採掘・製造・建設作業者及び労務作業者	保守サービス従事者	サービス職業従事者	分類不能												
2,618	1,349	11,629	228	1,467	10	1,481	1,298	7,618	219	408	5	1,137	51	4,011	9	1,059	5
2,459	1,355	11,106	255	1,659	8	1,460	1,304	7,549	243	446	2	999	51	3,557	12	1,213	6
1,856	1,210	10,287	256	1,872	32	1,112	1,174	7,003	245	457	22	744	36	3,284	11	1,415	10
サービス職業従事者	保安職業従事者	農林漁業作業者	運輸・通信従事者	生産工程・労務作業者	分類不能の職業												
2,211	282	1,876	1,037	9,613	136	541	267	1,150	1,002	6,724	72	1,670	15	726	35	2,889	64

資料：総務省統計局「国勢調査報告」

13 産業（大分類）・従業上の地位別就業者数（年齢15歳以上）

年	従業上の地位	総数	農業	林業	漁業	鉱業	建設業	製造業		
平成2年	総数	28,251	2,250	6	395	158	2,392	9,138		
	雇用者	19,811	118	1	20	88	1,718	7,514		
	役員	1,243	4	-	-	8	189	370		
	雇人のある業主	833	25	1	15	16	134	169		
	雇人のない業主	4,025	1,370	3	208	18	234	764		
	家族従業者	2,338	733	1	152	28	117	321		
	不詳	1	-	-	-	-	-	-		
7年	総数	28,805	2,158	2	319	72	2,570	8,779		
	雇用者	20,983	146	1	19	36	1,856	7,415		
	役員	1,692	22	-	2	6	282	487		
	雇人のある業主	763	11	-	18	2	132	137		
	雇人のない業主	3,561	1,388	1	173	19	217	513		
	家族従業者	1,802	591	-	107	9	83	227		
	不詳	4	-	-	-	-	-	-		
12年	総数	26,885	1,617	1	265	47	2,314	7,776		
	雇用者	20,373	172	-	7	26	1,633	6,787		
	常雇	18,137	129	-	5	23	1,540	6,223		
	臨時雇	2,236	43	-	2	3	93	564		
	役員	1,336	8	-	1	11	226	354		
	雇人のある業主	813	50	-	14	2	135	105		
	雇人のない業主	2,520	905	1	152	5	220	141		
	家族従業者	1,598	481	-	91	3	99	152		
	家庭内職者	243	-	-	-	-	-	237		
年	従業上の地位	総数	農業	林業	漁業	鉱業	建設業	製造業	電気・ガス熱供給・水道業	情報通信業
17年	総数	25,795	1,690	1	251	19	2,082	6,821	171	224
	雇用者	19,769	239	-	18	7	1,446	6,054	170	199
	常雇	17,208	196	-	12	4	1,332	5,525	162	174
	臨時雇	2,561	43	-	6	3	114	529	8	25
	役員	1,169	10	-	2	5	203	294	1	10
	雇人のある業主	730	55	-	17	-	119	76	-	4
	雇人のない業主	2,430	904	1	128	4	200	139	-	9
	家族従業者	1,556	482	-	86	3	114	128	-	2
家庭内職者	139	-	-	-	-	-	130	-	-	

(単位:人) 10月1日現在

電気・ガス 熱供給・水道業	運 輸 通 信 業	卸売・小売業 飲 食 店	金 融 保 険 業	不動産業	サービス業	公 務	分類不能 の 産 業			
173	1,988	5,035	626	92	5,230	758	10			
173	1,767	2,883	588	58	4,121	758	4			
-	78	403	12	11	168	-	-			
-	43	249	2	4	175	-	-			
-	48	808	23	16	529	-	4			
-	52	692	1	3	237	-	1			
-	-	-	-	-	-	-	1			
205	2,044	5,201	589	93	5,920	843	10			
205	1,785	3,272	544	52	4,803	843	6			
-	132	496	17	21	227	-	-			
-	34	251	2	2	174	-	-			
-	52	664	26	12	496	-	-			
-	41	518	-	6	220	-	-			
-	-	-	-	-	-	-	4			
204	1,916	5,203	537	97	6,107	769	32			
204	1,709	3,457	496	35	5,051	769	27			
188	1,593	2,862	473	33	4,386	663	19			
16	116	595	23	2	665	106	8			
-	81	402	12	24	217	-	-			
-	40	269	4	7	187	-	-			
-	50	567	24	23	428	-	4			
-	36	508	1	8	218	-	1			
-	-	-	-	-	6	-	-			
運 輸 業	卸売・ 小売業	金融・ 保険業	不動産業	飲 食 店 , 宿 泊 業	医療, 福祉	教育, 学習 支援業	複合サー ビス事業	サービス業	公 務	分類不能 の 産 業
1,541	4,130	471	111	765	2,516	979	342	2,829	723	129
1,367	2,889	418	37	455	2,359	870	333	2,088	723	97
1,260	2,402	395	34	320	2,043	689	271	1,710	593	86
162	487	23	3	135	316	181	62	378	130	11
67	323	19	25	21	32	8	7	141	-	1
32	163	5	8	79	50	15	1	101	-	5
43	381	24	34	104	35	78	-	334	-	12
32	374	5	7	106	40	7	-	156	-	14
-	-	-	-	-	-	-	-	9	-	-

資料:総務省統計局「国勢調査報告」

14 産業分類別就業者数の割合

平成2年

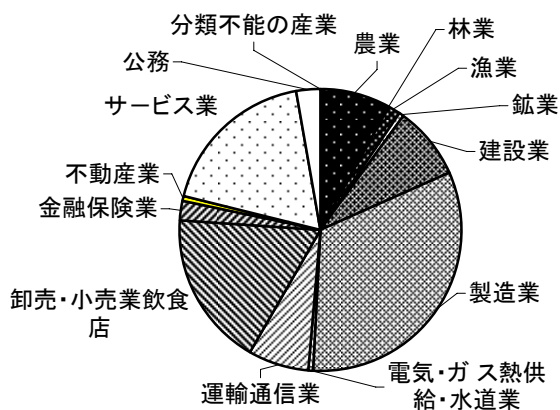

平成7年

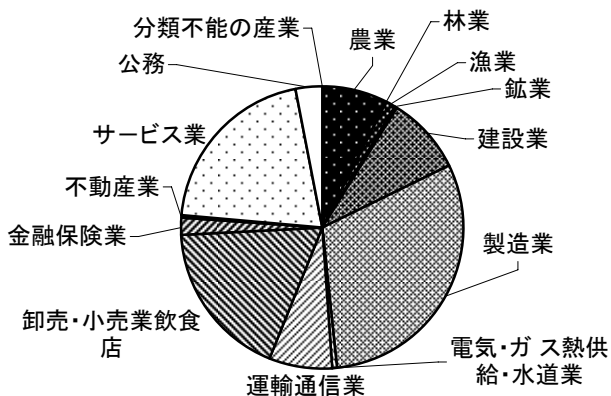

平成12年

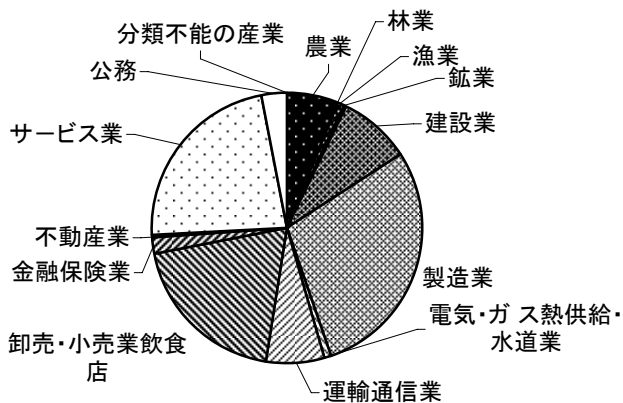

平成17年

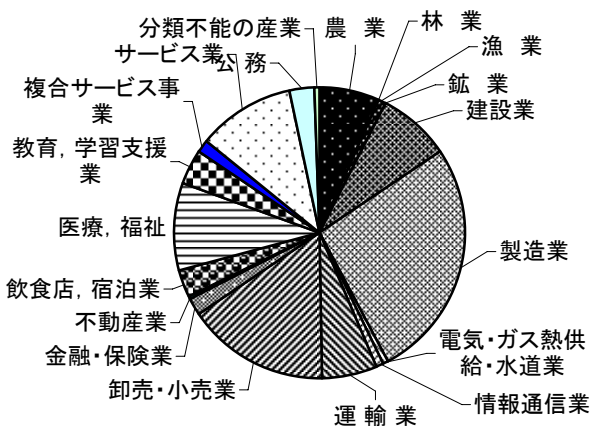

Ⅲ 農 林 水 産 業

1 経営耕地面積及び専・兼農家数

(単位：ha，戸) 2月1日現在

年	経営耕地				農家総数	専兼別農家数		
	総面積	田	畑	果樹園		専業	第1種兼業	第2種兼業
昭和 55年	1,708	880	598	230	5,389	791	320	4,278
60	1,418	795	452	171	4,848	800	214	3,834

年	経営耕地				農家数					
	総面積	田	畑	果樹園	総農家数	自給的農家	販売農家	専兼業別		
								専業	第1種兼業	第2種兼業
平成 2年	1,047	662	260	125	3,446	1,990	1,456	217	98	1,141
7	1,020	608	300	112	2,942	1,711	1,231	217	128	886
12	935	512	338	85	2,463	1,492	971	207	66	698
17	817	282	488	47	2,218	1,526	692	184	39	469

2 経営規模別農家数

単位：戸) 2月1日現在

年	例外規定	0.3ha未満	0.3～0.5	0.5～1.0	1.0～1.5	1.5～2.0	2.0ha以上	農家総数
昭和 55年	35	3,007	1,335	912	82	15	3	5,389
60	30	2,937	1,144	670	49	11	7	4,848
平成 2年	19	2,101	867	409	28	10	12	3,446
7	89	1,711	697	372	28	18	27	2,942
12	67	1,492	537	285	30	11	41	2,463
17	76	1,497	341	231	23	10	40	2,218

資料：農林業センサス

3 農 家 人 口

(単位：人) 2月1日現在

年	男女別	農家人口	15歳以上世帯員の就業状態					
			総数	農家のみ 従事	農業にも兼業にも従事		兼業だけに 従事	無職
					農業が主	兼業が主		
平成 2 年	総数	14,139	11,771	4,342	132	4,156	1,341	1,800
	男	6,766	5,584	1,548	73	2,766	671	526
	女	7,373	6,187	2,794	59	1,390	670	1,274
7	総数	11,786	10,315	3,717	224	3,490	1,197	1,687
	男	5,590	5,027	1,567	142	2,336	498	484
	女	6,196	5,288	2,150	82	1,154	699	1,203
12	総数	9,754	3,663	1,507	89	1,192	354	521
	男	4,681	1,788	661	66	760	128	173
	女	5,073	1,875	846	23	432	226	348
17	総数	7,626	2,723	—	—	—	—	—
	男	3,630	1,323	—	—	—	—	—
	女	3,996	1,400	—	—	—	—	—

資料：農林業センサス

※平成2年以前は、16歳以上の世帯員数

※平成12,17年の「15歳以上世帯員の就業状態」は販売農家のみです

4 農地の転用

(単位：a)

年	総数		住宅		鉱工業		公共		その他	
	件数	面積	件数	面積	件数	面積	件数	面積	件数	面積
平成10年	182	798	58	201	0	0	83	113	41	484
11	119	1,124	65	212	0	0	24	177	30	735
12	112	1,088	51	270	2	83	33	202	26	533
13	119	1,465	51	207	0	0	43	197	25	1061
14	116	1,473	51	232	2	24	39	150	24	1,067
15	153	1,118	58	197	0	0	44	175	51	746
16	157	1,501	64	307	1	15	39	355	53	824
17	194	718	68	353	20	97	82	142	24	126
18	178	1,201	54	247	12	76	52	218	60	660
19	118	739	33	114	13	125	33	84	39	416
20	144	523	37	122	3	24	44	118	60	259
21	105	742	43	207	10	41	17	43	35	451

資料：農業委員会

5 畜産

(単位：戸，頭，百羽) 8月1日現在

年	乳用牛		肉用牛		豚		鶏		
	農家数	頭数	農家数	頭数	農家数	頭数	農家数	産卵鶏数	ブロイラー数
平成14	19	2,108	14	3,669	1	X	16	4,407	X
15	18	2,209	15	3,539	1	X	16	4,344	X
16	17	2,228	16	3,961	1	X	13	5,236	X
17	17	2,461	14	4,049	1	X	13	4,997	X
18	16	2,393	14	3,985	1	X	11	5,385	-
19	17	2,461	14	4,049	1	X	11	5,179	-
20	14	2,313	15	4,338	1	X	11	4,956	-
21	13	2,227	14	4,607	0	X	11	5,108	-

資料：農政水産課

6 主要農作物の作付面積及び収穫量

(単位：ha，t)

野菜

年	だいこん		にんじん		かぶ		ごぼう		はくさい		キャベツ		ほうれん草	
	作付面積	収穫量	作付面積	収穫量	作付面積	収穫量	作付面積	収穫量	作付面積	収穫量	作付面積	収穫量	作付面積	収穫量
平成16年	4	129	9	155	1	22	1	10	4	131	4	114	4	47
17	4	122	9	149	-	-	-	-	4	126	4	99	4	46
18	4	120	8	143	*	*	*	*	4	129	4	140	4	53
19
20
21

(つづき)

年	ねぎ		レタス		きゅうり		なす		トマト		ピーマン		かぼちゃ	
	作付面積	収穫量	作付面積	収穫量	作付面積	収穫量	作付面積	収穫量	作付面積	収穫量	作付面積	収穫量	作付面積	収穫量
平成16年	1	10	2	31	3	31	7	329	2	35	1	10	3	44
17	1	11	1	22	3	33	7	337	1	35	1	10	3	42
18	1	12	1	22	3	36	7	459	1	26	1	10	3	45
19
20
21

(つづき)

年	いちご		すいか		メロン		さやいんげん		さやえんどう		たまねぎ		さといも	
	作付面積	収穫量	作付面積	収穫量	作付面積	収穫量	作付面積	収穫量	作付面積	収穫量	作付面積	収穫量	作付面積	収穫量
平成16年	4	81	1	12	1	6	2	9	8	30	12	405	2	19
17	4	89	1	11	-	-	2	8	8	31	14	467	2	19
18	*	*	2	22	1	5	2	8	8	30	13	491	2	17
19
20
21

米類・麦類

いも類

雑穀・豆類

年	米		麦		さつまいも		じゃがいも		大豆		小豆		そば	
	作付面積	収穫量	作付面積	収穫量	作付面積	収穫量	作付面積	収穫量	作付面積	収穫量	作付面積	収穫量	作付面積	収穫量
平成16年	515	2,660	74	168	10	169	10	131	23	26	37	15	0	0
17	545	2,930	76	240	9	156	10	131	20	27	37	28	0	0
18	565	2,780	66	246	*	*	9	134	16	22	47	42	0	0
19	530	2,670	77	302	…	…	…	…	17	18	…	…	…	…
20	496	2,750	80	305	…	…	…	…	12	17	…	…	…	…
21	484	2,660	81	287	…	…	…	…	17	24	…	…	…	…

果樹

年	みかん		ぶどう		なし		もも		かき		くり	
	栽培面積	収穫量	栽培面積	収穫量	栽培面積	収穫量	栽培面積	収穫量	栽培面積	収穫量	栽培面積	収穫量
平成16年	20	166	44	486	4	81	42	478	30	130	12	11
17	20	182	44	483	4	97	42	602	30	162	12	11
18	20	*	43	550	4	*	42	419	30	*	12	*
19	…	…	…	…	…	…	…	…	…	…	…	…
20	…	…	…	…	…	…	…	…	…	…	…	…
21	…	…	…	…	…	…	…	…	…	…	…	…

飼料作物

年	牧草		青刈りとうもろこし		ソルゴー	
	作付面積	収穫量	作付面積	収穫量	作付面積	収穫量
平成16年	308	13,900	74	3,680	22	1270
17	291	14,400	278	13,100	13	718
18	295	12,800	279	14,800	-	-
19	…	…	…	…	…	…
20	…	…	…	…	…	…
21	…	…	…	…	…	…

○平成18年より*は調査対象外
…は事実不詳又は、調査を欠くもの

資料：岡山農林水産統計年報

7 林野面積

(単位：ha，m³) 4月1日現在

年	所有別	総数		針葉樹		広葉樹		竹林		その他
		面積	材積	面積	材積	面積	材積	面積	材積	面積
平成16年	総数	5,008	575,396	3,408	496,825	1,338	78,571	62	—	200
	国有	53	5,240	24	4,004	29	1,236	—	—	—
	民有	4,955	570,156	3,384	492,821	1,309	77,335	62	—	200
17年	総数	5,008	581,630	3,408	502,262	1,338	79,368	62	—	200
	国有	53	5,240	24	4,004	29	1,236	—	—	—
	民有	4,955	576,390	3,384	498,258	1,309	78,132	62	—	200
18年	総数	5,008	587,651	3,393	505,353	1,352	82,298	62	—	201
	国有	53	4,425	9	1,128	43	3,297	—	—	1
	民有	4,955	583,226	3,384	504,225	1,309	79,001	62	—	200
19年	総数	5,008	593,443	3,393	510,435	1,352	83,008	62	—	201
	国有	53	4,425	9	1,128	43	3,297	—	—	1
	民有	4,955	589,018	3,384	509,307	1,309	79,711	62	—	200
20年	総数	5,008	598,817	3,393	515,117	1,352	83,700	62	—	201
	国有	53	4,425	9	1,128	43	3,297	—	—	1
	民有	4,955	594,392	3,384	513,989	1,309	80,403	62	—	200
21年	総数	5,007	598,817	3,393	515,117	1,352	83,700	62	—	200
	国有	53	4,425	9	1,128	43	3,297	0	—	1
	民有	4,954	600,010	3,384	518,885	1,309	81,125	62	—	199

注：森林計画区域面積

資料：農政水産課

8 漁業種類別経営体数

年	計	海面漁業 (経営体)										海面養殖 (経営体)		
		小型底引網	敷網	刺網	釣	はえ網	1) ひきよせ網	定置網	採貝	採藻	2) その他の漁業	のり	かき	3) その他の漁業
平成16年	173	87	—	20	5	—	—	29	—	—	13	9	5	5
17	170	87	—	19	5	—	—	29	—	—	12	8	5	5
18	169	86	—	19	6	—	—	28	—	—	12	8	5	5
19	…	…	…	…	…	…	…	…	…	…	…	…	…	…
20	…	…	…	…	…	…	…	…	…	…	…	…	…	…
21	…	…	…	…	…	…	…	…	…	…	…	…	…	…

平成19年は、経営体数の調査がなくなったため、事実不詳。

資料：岡山農林水産統計年報

注：1) は、地びき網、ぱっち網、船びき網を一括したものである。

2) は、遠洋沖合近海漁業を含む。

3) は、内水面漁業・養殖を含む。

9 漁業種類別漁獲量

(単位：t)

年	計	小型底びき網			敷網	刺網	釣	はえ網	小型定置網	ぱっち船びき網	採貝	採藻	たこつぼ	潜水器	その他の漁業
		板びき網	手操第2種	手操第3種											
平成16年	1,018	—	315	329	X	100	X	X	193	X	—	—	65	—	74
17	1,247	—	455	361	X	125	X	X	238	X	—	—	48	—	57
18	1,175	—	420	364	X	101	X	X	218	X	—	—	55	—	X
19	1,207	828			X	96	X	X	226	X	—	—	X	—	56
20		市町村別 未公表													
21		市町村別 未公表													

資料：岡山農林水産統計年報

IV 事 業 所

1 産業（大分類）別事業所数及び従業者数

年	区 分	総 数	農林水産業	鉱 業	建設業	製造業	卸売小売業	
平成3年	事業所数	3,339	5	33	260	566	1,336	
	従業者(人)	23,831	14	167	1,672	8,143	5,417	
8年	事業所数	3,121	7	22	255	447	1,191	
	従業者(人)	24,306	110	160	1,738	7,609	5,429	
13年	事業所数	2,805	7	11	233	332	1,070	
	従業者(人)	22,535	229	62	1,551	5,945	5,585	
年	区 分	総 数	農林漁業	鉱 業	建設業	製造業	電気・ガス 熱供給水道 業	情報通信業
平成18年	事業所数	2,453	6	7	199	273	5	11
	従業者(人)	20,929	163	33	1,394	5,690	159	84

2 従業者規模別事業所及び従業者数

10月1日現在

年	区 分	総数	民 営						派遣・下 請 従 業 者のみ	国 公共企業体 地方公共団体
			総数	1~4人	5~9人	10~19人	20~29人	30人以上		
平成3年	事業所数	3,339	3,192	2,206	502	2,93	83	108	147	
	従業者(人)	23,831	21,468	4,604	3,216	3,921	1,962	7,765	2,363	
8年	事業所数	3,121	2,957	1,988	501	275	88	105	164	
	従業者(人)	24,305	21,739	4,196	3,290	3,725	2,133	8,395	2,566	
13年	事業所数	2,805	2,631	1,740	462	232	84	112	174	
	従業者(人)	22,535	20,036	3,651	2,984	3,162	2,025	8,214	2,499	
18年	事業所数	2,453	2,299	1,500	386	226	87	100	154	
	従業者(人)	20,929	18,786	3,129	2,506	3,070	2,052	8,029	2,143	

資料：事業所・企業統計調査

10月1日現在

金融保険業		不動産業		運輸通信業		電気ガス水道 熱供給業		サービス業		公 務	
50		63		150		8		834		34	
572		135		1,627		139		5,158		787	
53		71		145		9		888		33	
540		137		1,478		149		6,104		852	
44		74		132		8		860		34	
464		123		1,237		134		6,385		820	
運輸業	卸売・小 売業	金融・保 険業	不動産業	飲食店, 宿泊業	医療, 福 祉	教育, 学習支 援業	複合サー ビス事業	サービス業	公 務		
85	714	30	83	237	152	131	45	441	34		
1,050	3,732	575	156	903	2,901	1,049	361	2,005	674		

資料：事業所・企業統計調査

3 産業（大分類）別規模（5区分）別事業所数及び従業者数

項 目	総 数				1 ～ 4人			
	事業所数	従 業 者 数			事業所数	従 業 者 数		
		総 数	男	女		総 数	男	女
総 数	2,453	20,929	11,490	9,439	1,561	3,265	1,572	1,693
A-C 農 林 漁 業	6	163	80	83	2	4	4	-
D 鉱 業	7	33	25	8	5	13	10	3
E 建 設 業	199	1,394	1,135	259	102	228	174	54
F 製 造 業	273	5,690	3,784	1,906	124	298	174	124
G 電 ・ ガ ・ 熱 ・ 水 道 業	5	159	134	25	-	-	-	-
H 情 報 通 信 業	11	84	60	24	5	11	4	7
I 運 輸 業	85	1,050	881	169	30	79	56	23
J 卸 売 ・ 小 売 業	714	3,732	1,715	2,017	501	1,096	523	573
K 金 融 ・ 保 険 業	30	575	309	266	11	27	12	15
L 不 動 産 業	83	156	96	60	79	122	76	46
M 飲 食 店 ， 宿 泊 業	237	903	255	648	187	382	121	261
N 医 療 ， 福 祉 社	152	2,901	698	2,203	50	102	45	57
O 教 育 ， 学 習 支 援 業	131	1,049	458	591	82	156	58	98
P 複 合 サ ー ビ ス 事 業	45	361	214	147	23	57	21	36
Q サ ー ビ ス 業	441	2,005	1,127	878	339	652	268	384
R 公 務	34	674	519	155	21	38	26	12
民 営	2,299	18,786	10,356	8,430	1,500	3,129	1,509	1,620
A-C 農 林 漁 業	6	163	80	83	2	4	4	-
D 鉱 業	7	33	25	8	5	13	10	3
E 建 設 業	199	1,394	1,135	259	102	228	174	54
F 製 造 業	273	5,690	3,784	1,906	124	298	174	124
G 電 ・ ガ ・ 熱 ・ 水 道 業	2	115	94	21	-	-	-	-
H 情 報 通 信 業	11	84	60	24	5	11	4	7
I 運 輸 業	85	1,050	881	169	30	79	56	23
J 卸 売 ・ 小 売 業	713	3,702	1,708	1,994	501	1,096	523	573
K 金 融 ・ 保 険 業	30	575	309	266	11	27	12	15
L 不 動 産 業	82	152	92	60	78	118	72	46
M 飲 食 店 ， 宿 泊 業	237	903	255	648	187	382	121	261
N 医 療 ， 福 祉 社	128	2,461	583	1,878	44	87	42	45
O 教 育 ， 学 習 支 援 業	59	229	107	122	49	77	28	49
P 複 合 サ ー ビ ス 事 業	45	361	214	147	23	57	21	36
Q サ ー ビ ス 業	422	1,874	1,029	845	339	652	268	384
国・地方公共団体	154	2,143	1,134	1,009	61	136	63	73
A-C 農 林 漁 業	-	-	-	-	-	-	-	-
D 鉱 業	-	-	-	-	-	-	-	-
E 建 設 業	-	-	-	-	-	-	-	-
F 製 造 業	-	-	-	-	-	-	-	-
G 電 ・ ガ ・ 熱 ・ 水 道 業	3	44	40	4	-	-	-	-
H 情 報 通 信 業	-	-	-	-	-	-	-	-
I 運 輸 業	-	-	-	-	-	-	-	-
J 卸 売 ・ 小 売 業	1	30	7	23	-	-	-	-
K 金 融 ・ 保 険 業	-	-	-	-	-	-	-	-
L 不 動 産 業	1	4	4	-	1	4	4	-
M 飲 食 店 ， 宿 泊 業	-	-	-	-	-	-	-	-
N 医 療 ， 福 祉 社	24	440	115	325	6	15	3	12
O 教 育 ， 学 習 支 援 業	72	820	351	469	33	79	30	49
P 複 合 サ ー ビ ス 事 業	-	-	-	-	-	-	-	-
Q サ ー ビ ス 業	19	131	98	33	-	-	-	-
R 公 務	34	674	519	155	21	38	26	12

(単位：人) 平成18年10月1日現在

事業 所数	5～9人			10～19人				20～29人				30人以上				派遣・下 請従業員 事業 所数
	従業者数			従業者数				従業者数				従業者数				
	総数	男	女	事業 所数	総数	男	女	事業 所数	総数	男	女	事業 所数	総数	男	女	
409	2,669	1,393	254	254	3,463	1,867	1,596	96	2,272	1,325	947	118	9,465	5,524	3,941	16
1	8	5	3	1	19	18	1	-	-	-	-	2	132	53	79	-
1	8	7	1	1	12	8	4	-	-	-	-	-	-	-	-	-
48	314	254	60	35	451	363	88	10	230	201	29	4	171	143	28	-
45	294	177	117	40	537	308	229	31	711	475	236	33	3,850	2,650	1,200	-
1	6	5	1	1	16	15	1	2	49	42	7	1	88	72	16	-
4	27	23	4	1	11	6	5	-	-	-	-	1	35	27	8	-
23	156	123	33	15	203	179	24	7	181	140	41	10	431	383	48	-
131	868	409	459	55	751	401	350	14	323	157	166	13	694	225	469	-
5	33	19	14	8	121	47	74	4	94	45	49	2	300	186	114	-
3	18	13	5	1	16	7	9	-	-	-	-	-	-	-	-	1
32	208	42	166	14	204	56	148	2	40	16	24	2	69	20	49	-
34	215	57	158	32	437	85	352	11	273	53	220	22	1,874	458	1,416	-
16	111	36	75	18	238	81	157	5	124	49	75	9	420	234	186	-
15	87	41	46	4	55	42	13	1	25	16	9	2	137	94	43	-
47	294	167	127	26	361	226	135	8	193	111	82	10	505	355	150	-
3	22	15	7	2	31	25	6	1	29	20	9	7	554	433	121	-
386	2,506	1,329	1,177	226	3,070	1,713	1,357	87	2,052	1,234	839	100	8,029	4,592	3,437	1
1	8	5	3	1	19	18	1	-	-	-	-	2	132	53	79	-
1	8	7	1	1	12	8	4	-	-	-	-	-	-	-	-	-
48	314	254	60	35	451	363	88	10	230	201	29	4	171	143	28	-
45	294	177	117	40	537	308	229	31	711	475	236	33	3,850	2,650	1,200	-
-	-	-	-	-	-	-	-	1	27	22	5	1	88	72	16	-
4	27	23	4	1	11	6	5	-	-	-	-	1	35	27	8	-
23	156	123	33	15	203	179	24	7	181	140	41	10	431	383	48	-
131	868	409	459	55	751	401	350	14	323	157	166	12	664	218	446	-
5	33	19	14	8	121	47	74	4	94	45	49	2	300	186	114	-
3	18	13	5	1	16	7	9	-	-	-	-	-	-	-	-	1
32	208	42	166	14	204	56	148	2	40	16	24	2	69	20	49	-
29	180	50	130	26	352	70	282	9	225	37	188	20	1,617	384	1,233	-
5	31	16	15	2	22	5	17	1	25	8	17	2	74	50	24	-
15	87	41	46	4	55	42	13	1	25	16	9	2	137	94	43	-
44	274	150	124	23	316	203	113	7	171	96	75	9	461	312	149	-
23	163	64	99	28	393	154	239	9	220	119	101	17	1,436	932	504	15
-	-	-	-	-	-	-	-	-	-	-	-	-	-	-	-	-
-	-	-	-	-	-	-	-	-	-	-	-	-	-	-	-	-
-	-	-	-	-	-	-	-	-	-	-	-	-	-	-	-	-
-	-	-	-	-	-	-	-	-	-	-	-	-	-	-	-	-
1	6	5	1	1	16	15	1	1	22	20	2	-	-	-	-	-
-	-	-	-	-	-	-	-	-	-	-	-	-	-	-	-	-
-	-	-	-	-	-	-	-	-	-	-	-	-	-	-	-	-
-	-	-	-	-	-	-	-	-	-	-	-	1	30	7	23	-
-	-	-	-	-	-	-	-	-	-	-	-	-	-	-	-	-
-	-	-	-	-	-	-	-	-	-	-	-	-	-	-	-	-
5	35	7	28	6	85	15	70	2	48	16	32	2	257	74	183	3
11	80	20	60	16	216	76	140	4	99	41	58	7	346	184	162	1
-	-	-	-	-	-	-	-	-	-	-	-	-	-	-	-	-
3	20	17	3	3	45	23	22	1	22	15	7	1	44	43	1	11
3	22	15	7	2	31	25	6	1	29	20	9	7	554	433	121	-

資料：事業所・企業統計調査

4 産業（中分類）別事業所数及び従業者数

区 分	事業所数	従業者数	男	女
A-R 全産業	2,453	20,929	11,490	9,439
A-C 農林漁業（R公務を除く）	6	163	80	83
A 農業	5	160	77	83
01 農業	5	160	77	83
B 林業	-	-	-	-
02 林業	-	-	-	-
C 漁業	1	3	3	0
03 漁業	-	-	-	-
04 水産養殖業	1	3	3	-
D-R 非農林漁業	2,447	20,766	11,410	9,356
D-Q 非農林漁業（R公務を除く）	2,413	20,092	10,891	9,201
D 鉱業	7	33	25	8
05 鉱業	7	33	25	8
E 建設業	199	1,394	1,135	259
06 総合工事業	99	844	690	154
07 職別工事業（設備工事を除く）	62	240	198	42
08 設備工事業	38	310	247	63
F 製造業	273	5,690	3,784	1,906
09 食料品製造業	29	1,217	453	764
10 飲料・たばこ・飼料製造業	3	32	28	4
11 繊維工業	8	33	15	18
12 衣服・その他の繊維製品製造業	30	346	116	230
13 木材・木製品製造業（家具を除く）	11	85	63	22
14 家具・装備品製造業	9	46	34	12
15 パルプ・紙・紙加工品製造業	4	32	18	14
16 印刷・同関連業	13	102	60	42

(単位：人) 平成18年10月1日現在

区 分	事業所数	従業者数	男	女
17 化学工業	5	264	242	22
18 石油製品・石炭製品製造業	2	34	28	6
19 プラスチック製品製造業	9	273	200	73
20 ゴミ製品製造業	-	-	-	-
21 なめし革・同製品・毛皮製造業	-	-	-	-
22 窯業・土石製品製造業	60	579	433	146
23 鉄鋼業	7	286	255	31
24 非鉄金属製造業	-	-	-	-
25 金属製品製造業	19	206	175	31
26 一般機械器具製造業	26	475	280	195
27 電気機械器具製造業	8	215	117	98
28 情報通信機械器具製造業	-	-	-	-
29 電子部品・デバイス製造業	6	665	581	84
30 輸送用機械器具製造業	15	734	652	82
31 精密機械器具製造業	1	10	4	6
32 その他の製造業	8	56	30	26
G 電気・ガス・熱供給・水道業	5	159	134	25
33 電気業	1	88	72	16
34 ガス業	-	-	-	-
35 熱供給量	-	-	-	-
36 水道業	4	71	62	9
H 情報通信業	11	84	60	24
37 通信業	3	18	6	12
38 放送業	1	35	27	8
39 情報サービス業	2	13	12	1
40 インターネット附随サービス業	-	-	-	-
41 映像・音声・文字情報制作業	5	18	15	3
I 運輸業	85	1,050	881	169
42 鉄道業	2	25	23	2
43 道路旅客運送業	7	215	193	22
44 道路貨物運送業	31	523	452	71
45 水運業	36	235	194	41
46 航空運輸業	-	-	-	-
47 倉庫業	3	11	7	4
48 運輸に附帯するサービス業	6	41	12	29

(つづき)

区	分	事業所数	従業者数	男	女
J	卸売・小売業	714	3,732	1,715	2,017
49	各種商品卸売業	1	7	4	3
50	繊維・衣服等卸売業	9	41	20	21
51	飲食料品卸売業	35	195	105	90
52	建築材料、鉱物・金属材料等卸売業	25	127	87	40
53	機械器具卸売業	18	125	77	48
54	その他の卸売業	21	79	47	32
55	各種商品小売業	3	13	4	9
56	織物・衣服・身の回り品小売業	67	219	74	145
57	飲食料品小売業	227	1,449	508	941
58	自動車・自転車小売業	31	182	140	42
59	家具・じゅう器・機械器具小売業	65	249	137	112
60	その他の小売業	212	1,046	512	534
J	金融・保険業	30	575	309	266
61	銀行業	6	107	58	49
62	協同組織金融業	5	333	215	118
63	郵便貯金取扱機関、政府関係金融機関	-	-	-	-
64	貸金業、投資業等非預金信用機関	1	2	1	1
65	証券業、商品先物取引業	1	5	3	2
66	補助的金融業、金融附帯業	-	-	-	-
67	保険業（保険媒介代理業等を含む）	17	128	32	96
L	不動産業	83	156	96	60
68	不動産取引業	13	34	23	11
69	不動産賃貸業・管理業	70	122	73	49
M	飲食店、宿泊業	237	903	255	648
70	一般飲食店	146	577	178	399
71	遊興飲食店	51	125	19	106
72	宿泊業	40	201	58	143
N	医療、福祉	152	2,901	698	2,203
73	医療業	82	1,569	392	1,177
74	保健衛生	2	29	13	16
75	社会保険・社会福祉・介護事業	68	1,303	293	1,010

(単位：人) 平成18年10月1日現在

区 分	事業所数	従業者数	男	女
○ 教育, 学習支援業	131	1,049	458	591
76 学校教育	49	837	373	464
77 その他の教育, 学習支援業	82	212	85	127
P 複合サービス事業	45	361	214	147
78 郵便局 (別掲を除く)	24	192	114	78
79 協同組合 (他に分類されないもの)	21	169	100	69
		0		
Q サービス業 (他に分類されないもの)	441	2,005	1,127	878
80 専門サービス業	56	226	137	89
81 学術・開発研究機関	-	-	-	-
82 洗濯・理容・美容・浴場業	176	357	101	256
83 その他の生活関連サービス業	27	108	51	57
84 娯楽業	24	276	114	162
85 廃棄物処理業	11	160	138	22
86 自動車整備業	26	114	83	31
87 機械等修理業 (別掲を除く)	3	11	8	3
88 物品賃貸業	4	35	14	21
89 広告業	2	5	3	2
90 その他の事業サービス業	22	420	329	91
91 政治・経済・文化団体	15	43	22	21
92 宗教	69	222	115	107
93 その他のサービス業	6	28	12	16
R 公務 (他に分類されないもの)	34	674	519	155
97 国家公務	6	94	58	36
98 地方公務	28	580	461	119

資料：事業所・企業統計調査

V I 業

1 産業（中分類）別事業所数・従業者数及び製造品出荷

商 品 分 類	事 業 所 数	従 業 者 数			製
		合 計	常 用 労 働 者 数	個 人 主 業 者 数	合 計
平成16年	159	5,954	5,925	29	17,606,483
平成17年	159	5,853	5,828	25	18,497,972
平成18年	148	5,774	5,747	27	19,166,759
平成19年	150	5,887	5,862	25	21,273,314
平成20年	147	5,585	5,557	28	21,720,294
09 食 料 品 製 造 業	16	1,078	1,069	9	1,963,468
10 飲 料 ・ た ば こ ・ 飼 料 製 造 業	2	34	34	-	X
11 織 維 工 業	21	300	293	7	315,142
12 衣 服 ・ そ の 他 の 織 維 製 品 製 造 業					
13 木 材 ・ 木 製 品 製 造 業	6	48	293	-	72,734
14 家 具 ・ 装 備 品 製 造 業	6	39	48	-	33,162
15 パ ル プ ・ 紙 ・ 紙 加 工 品 製 造 業	1	24	39	-	X
16 印 刷 ・ 同 関 連 産 業	5	197	197	-	516,799
17 化 学 工 業	3	282	282	-	3,927,552
18 石 油 製 品 ・ 石 炭 製 品 製 造 業	2	44	44	-	X
19 プ ラ ス チ ッ ク 製 品 製 造 業	8	191	189	2	1,616,069
20 ゴ ム 製 品 製 造 業	-	-	-	-	-
21 な め し か わ ・ 同 製 品 ・ 毛 皮 製 造 業	-	-	-	-	-
22 窯 業 ・ 土 石 製 品 製 造 業	22	300	299	1	649,137
23 鉄 鋼 業	4	547	547	-	6,180,336
24 非 鉄 金 属 製 造 業	-	-	-	-	-
25 金 属 製 品 製 造 業	12	267	265	2	637,009
26 一 般 機 械 器 具 製 造 業	15	340	339	2	441,707
27 電 気 機 械 器 具 製 造 業	4	223	223	-	442,163
28 情 報 通 信 機 械 器 具 製 造 業	-	-	-	-	-
29 電 子 部 品 ・ デ バ イ ス 製 造 業	4	781	780	1	2,427,864
30 輸 送 用 機 械 器 具 製 造 業	6	705	703	2	1,819,578
31 精 密 機 械 器 具 製 造 業	-	-	-	-	-
32 そ の 他 の 製 造 業	4	31	29	2	25,081

額等（従業者4人以上の事業所）

（単位：人，万円）平成20年12月31日現在

造 品 出 荷 額 等				現 金 給 与 総 額	原 材 料 使 用 額 等	粗 付 加 価 値 額
製 造 品 出 荷 額	加 工 賃 収 入 額	修 理 料 収 入 額	従 業 者 人 数 1 人 当 たり			
16,566,132	1,030,380	9,971	2,925	2,382,842	10,388,311	7,024,776
17,436,981	1,051,571	9,420	3,142	2,279,571	10,930,099	7,394,419
18,160,589	996,563	9,607	3,292	2,373,896	11,644,594	7,362,804
19,962,444	1,121,180	135	3,585	2,472,587	13,762,284	7,341,927
20,409,048	1,104,782	55	3,755	2,408,260	15,295,059	6,373,009
1,942,591	20,877	-	1,777	250,242	1,339,699	595,063
X	X	X	X	X	X	X
174,445	139,284	-	1,021	87,561	127,679	178,722
66,656	1,078	-	1,468	10,396	25,233	45,239
33,108	54	-	829	11,352	15,530	16,793
X	X	-	X	X	X	X
492,859			2,557	77,117	333,154	175,685
3,645,662	256,552	-	15,345	191,406	3,461,513	451,416
X	X		X	X	X	X
1,606,667	9,402	-	8,427	70,781	1,123,772	468,898
-	-	-	-	-	-	-
-	-	-	-	-	-	-
502,893	1,323	55	2,122	123,150	373,194	265,608
6,091,930	88,406	-	11,357	384,800	4,756,104	1,558,291
-	-	-	-	-	-	-
396,963	239,733	-	2,330	113,836	291,479	330,601
223,193	217,972		1,272	137,626	157,007	271,735
434,530	7,633	-	1,953	91,979	206,916	224,778
-	-	-	-	-	-	-
2,398,547	29,317	-	2,704	422,896	1,356,680	1,044,100
1,799,578	20,000	-	2,267	305,710	1,235,502	568,643
-	-	-	-	-	-	-
23,551	1,530	-	782	9,604	7,448	16,794

資料：工業統計調査

VI 建設

1 道路延長（実延長）

（単位：km，m²） 4月1日現在

① 市 道

年	延 長	改 良 済	舗 装 済	面 積
平成18年	1,280.3	334.1	766.1	5,020,010
19	1,280.3	334.1	766.1	5,020,010
20	1,276.9	336.8	767.3	5,025,907
21	1,276.9	336.8	767.3	5,025,907
22	1,280.6	342.9	772.0	5,073,795

② 県 道

年	延 長	改 良 済	舗 装 済	面 積
平成18年	92.8	65.3	92.7	1,170,745
19	92.8	65.3	92.7	1,170,745
20	92.5	68.6	92.4	1,216,166
21	92.5	68.7	92.4	1,188,102
22	92.5	68.7	92.4	1,188,102

③ 国 道

年	延 長	改 良 済	舗 装 済	面 積
平成18年	7.8	7.8	7.8	107,022
19	7.8	7.8	7.8	107,022
20	13.5	13.5	13.5	152,654
21	13.5	13.5	13.5	152,654
22	13.5	13.5	13.5	152,654

資料：道路台帳
 県道路整備課「道路現況調査」
 中国地方建設局岡山国道工事事務所

2 橋梁の現状

(単位：基，m，m²) 4月1日現在

年	種別	国			県			市		
		橋梁数	延長	面積	橋梁数	延長	面積	橋梁数	延長	面積
平成18年	総数	10	145	1,434	84	1,441.0	14,614.0	768	4,919.8	21,888.0
	永久橋	10	145	1,434	84	1,441.0	14,614.0	614	4,314.5	20,531.4
	その他	0	0	0	0	0	0	154	605.3	1,356.5
19	総数	10	145	1,434	84	1,441.0	14,614.0	768	4,919.8	21,888.0
	永久橋	10	145	1,434	84	1,441.0	14,614.0	614	4,314.5	20,531.4
	その他	0	0	0	0	0	0	154	605.3	1,356.5
20	総数	13	526	4,576	80	1,464.0	15,050.0	763	4,919.9	21,946.7
	永久橋	13	526	4,576	80	1,464.0	15,050.0	604	4,324.7	20,600.7
	その他	0	0	0	0	0	0	159	595.2	1,345.9
21	総数	13	526	4,576	80	1,464.0	15,050.0	763	4,919.9	21,946.7
	永久橋	13	526	4,576	80	1,464.0	15,050.0	604	4,324.7	20,600.7
	その他	0	0	0	0	0	0	159	595.2	1,345.9
22	総数	13	526	4,576	80	1,464.0	15,050.0	764	4,971.1	22,234.2
	永久橋	13	526	4,576	80	1,464.0	15,050.0	605	4,396.0	20,937.6
	その他	0	0	0	0	0	0	159	575.1	1,296.6

資料：国…建設省岡山国道事務所玉島維持出張所
 県…井笠地方振興局建設部
 市…建設企画課

3 都市計画区域等人口・面積

(単位：人，km²) 4月1日現在

年	都市計画区域															市街化 区域 可住 面積	
	人口	総面積	市街化区域												市街化 調整 区		
			人口	計	第一種			第二種			近隣 商業	商業	準工業	工業			工業 専用
					低層 住居	中高層 住居	住居	中高層 住居	住居	住居							
平成17年	54,533	124.81	33,659	15.50	2.14	0.21	2.57	1.11	0.43	0.44	0.25	1.94	0.63	5.78	109.31	11.69	
18	54,455	124.81	33,714	15.50	2.14	0.21	2.57	1.11	0.43	0.44	0.25	1.94	0.63	5.78	109.31	11.69	
19	53,920	124.81	33,475	15.50	2.14	0.21	2.57	1.11	0.43	0.44	0.25	1.94	0.63	5.78	109.31	6.62	
20	53,360	124.81	33,159	15.51	2.14	0.21	2.43	1.11	0.43	0.44	0.25	2.08	0.63	5.78	109.31	6.62	
21	52,689	124.81	32,666	15.51	2.14	0.21	2.43	1.11	0.43	0.44	0.25	2.08	0.63	5.78	109.31	6.62	
22	52,321	124.81	32,486	15.5	2.14	0.21	2.43	1.11	0.43	0.44	0.25	2.08	0.65	5.78	109.29	6.62	

資料：都市計画課

4 構造別家屋

(単位：m²)

年 度	総 数		木 造		鉄 骨 鉄 筋 造 コ ン ク リ ー ト	
	棟 数	床 面 積	棟 数	床 面 積	棟 数	床 面 積
平成17年度	52,601	4,656,062	43,703	2,968,509	30	26,333
18	52,511	4,682,702	43,524	2,970,780	29	25,876
19	52,388	4,708,026	43,338	2,971,769	30	29,333
20	52,199	4,711,557	43,149	2,969,086	7	7,281
21	52,199	4,711,557	43,149	2,969,086	7	7,281
22	51,958	4,710,893	42,895	2,966,178	7	7,282

(つづき)

年 度	鉄 骨 鉄 筋 造		骨 造		コ ン ク リ ー ト 造		そ の 他	
	棟 数	床 面 積	棟 数	床 面 積	棟 数	床 面 積	棟 数	床 面 積
平成17年度	583	206,949	6,579	1,374,007	1,625	61,862	—	—
18	589	206,879	6,658	1,392,926	1,621	61,415	—	—
19	615	208,963	6,717	1,415,854	1,626	61,229	—	—
20	616	212,508	6,783	1,433,665	1,621	60,751	—	—
21	623	217,284	6,816	1,457,335	1,604	60,571	—	—
22	657	219,782	6,808	1,457,534	1,591	60,117	—	—

資料：税務課「固定資産概要調書」

5 市営住宅の現況

(単位：戸) 4月1日現在

年	公 営 住 宅						
	木 造		簡 耐		中 層 耐 火		
	平 屋	二 階	平 屋	二 階	三 階	四 階	五 階
平成18年	139	7	94	237	42	84	230
19	135	7	94	237	42	84	230
20	131	7	92	237	42	84	230
21	124	7	92	237	42	84	230
22	121	7	92	237	42	84	230

(つづき)

年	低 家 賃		住 環 境 モデル住宅		そ の 他					総 数		
	木 造		高 層 耐 火		中 層 耐 火 賃 貸 住 宅		高 層 賃 貸 耐 火 住 宅			木 造	非 木 造	
	平 屋	二 階	簡 耐 改 良 住 宅	住 宅	店 舗	特定公共	浜田団地	特定買取	併 存			本 町 ビ ル 舗 店
										住宅	店舗	
平成18年	24	1	20	36	15	10	4	40	7	2	171	821
19	24	1	20	36	15	10	4	40	7	2	167	821
20	24	1	20	36	15	10	4	40	7	2	163	819
21	24	1	20	36	15	10	4	40	7	2	156	819
22	24	1	20	36	15	10	4	40	7	2	153	819

資料：都市計画課

6 着工建築物の現況

(単位：m²)

年 度	総 数		住 宅		非 住 宅	
	棟 数	床 面 積	棟 数	床 面 積	棟 数	床 面 積
平成17年度	165	44,725.52	115	15,327.04	50	29,398.48
18	232	45,683.60	167	20,469.13	65	25,214.47
19	215	52,058.97	162	20,464.89	53	31,594.08
20	191	40,219.18	143	22,163.21	48	18,055.97
21	184	30,110.73	130	14,463.92	54	15,646.81

資料：都市計画課

VII 運輸・通信

1 自動車種類別登録台数

(単位：台) 4月1日現在

年	総数	貨物				乗合自動車	乗用			特種用途車	大型特殊車
		計	普通車	小型車	被けん引車		計	普通車	小型車		
平成18年	21,176	2,653	1,192	1,437	24	139	17,102	6,054	11,048	624	172
19	21,072	2,649	1,205	1,418	26	139	17,025	6,171	10,854	592	171
20	20,616	2,640	1,241	1,372	27	133	16,584	6,150	10,434	583	174
21	20,192	2,517	1,209	1,279	29	124	16,297	6,142	10,155	563	174
22	19,908	2,439	1,159	1,249	31	122	16,088	6,169	9,919	537	178

資料：中国運輸局岡山運輸支局

注：総数には軽自動車を含まない。

2 軽自動車・原動機付自転車の登録台数

(単位：台) 4月1日現在

年	原付自転車			軽自動車				小型特殊 (農耕用)	小型特殊 (その他)	2輪の小型 自動車
	50cc 以下	90cc 以下	125cc 以下	2 輪	3 輪	4輪 乗用	4輪 貨物			
平成18年	5,892	869	184	403	3	11,230	6,617	673	111	479
19	5,692	823	194	409	3	11,726	6,479	679	116	491
20	5,491	782	200	417	3	12,081	6,362	683	118	497
21	5,319	738	223	436	3	12,507	6,224	690	122	510
22	5,106	687	252	446	3	12,823	6,052	698	118	536

資料：税務課

3 加入電話数

(単位：台) 3月31日現在

年度	総数	加入電話	地域集 電 団 話	ISDN	着信用電話	緊急通 用 報 電 話	公衆電話	
							店舗	街頭
平成17年	23,922	21,061	0	2,605	51	16	0	189
18	23,521	20,754	0	2,521	48	16	0	182
19	22,632	20,185	0	2,286	32	16	0	113
20	21,942	19,626	0	2,116	29	16	0	155
21	21,942	19,626	0	2,116	29	16	0	155

資料：NTT岡山支店

4 笠岡駅旅客輸送実績

(単位：人/日)

年度	1日当たり乗車人員	乗車人員	定期券発行枚数
平成17年度	3,846/365	1,403,790	8,575
18	3,833/365	1,399,045	8,476
19	3,832/366	1,402,512	8,249
20	3,835/365	1,399,725	8,177
21	3,661/365	1,336,265	

資料：JR西日本笠岡駅

5 三洋汽船利用状況

(単位：人)

年度	乗船者			上陸者		
	普通船	うち定期	高速船	普通船	うち定期	高速船
平成18年度	30,381	20,125	20,833	28,936	20,125	21,643
19	27,342	18,112	18,750	26,043	18,113	19,479
20	24,607	16,300	16,875	23,438	16,300	16,875
21	23,376	14,670	15,186	21,094	14,670	15,780
22	22,207	15,975	14,427	20,039	15,975	14,991

資料：三洋汽船株式会社

6 郵便施設

(単位：人) 4月1日現在

年	普通郵便局		特定郵便局		郵便切手類 印紙販売所	ポ ス ト	私書箱 使用数	簡易 局数
	局 数	職員数	局 数	職員数				
平成18年	1	78	17	—	95 (92)	125 (117)	42	3
19	1	78	17	—	95 (92)	125 (117)	42	3
	郵便局数		社員数					
20	18		民営化になり、社員 数把握できず		88	130	42	3
21	18		民営化になり、社員 数把握できず		88	130	42	3
22	18		民営化になり、社員 数把握できず		88	130	42	3

注：() は笠岡郵便局のみ

7 郵便物取扱状況

(単位：通)

年 度	種 別	総 数	普通郵便物				小包郵便物			
			計	普 通	書 留	速 達	計	普 通	書 留	速 達
平成17年度	引 受	3,197,202	3,170,511	3,127,089	33,725	9,697	26,691	24,269	554	1,868
	配 達	7,488,645	7,377,718	7,225,923	118,135	33,660	110,927	103,082	3,261	4,584
18	引 受	3,068,785	3,040,253	2,991,891	35,819	12,543	28,532	26,075	1,070	1,387
	配 達	10,152,310	10,062,854	9,913,581	115,932	33,341	89,456	81,605	4,239	3,612
19	引 受	3,425,483	3,391,758	3,349,731	30,549	11,478	33,725	29,393	733	3,599
	配 達	9,718,209	9,625,079	9,479,359	115,668	30,052	93,130	82,254	3,889	6,987
20	引 受	7,737,153	7,683,973	7,644,378	18,650	20,945	53,180	44,719	3,084	5,377
	配 達	9,134,209	9,043,077	8,904,461	110,985	27,631	91,132	83,062	529	7,541
21	引 受	7,237,894	7,183,600	7,146,222	24,363	13,015	54,294	45,463	3,460	5,371
	配 達	8,685,623	8,597,569	8,463,401	103,546	30,622	88,054	79,963	408	7,683

資料：笠岡郵便局

VIII 商業及び観光

1 笠岡の観光客数

(単位：人，万円)

地区	年	観光客数			推定観光消費額	入込観光客の旅行形態別		
		総数	入込観光客	地元観光客		総数	日帰り客	宿泊客
笠岡市 総数	平成17年	469,000	320,000	149,000	19,000
	18	495,000	340,000	155,000	19,000
	19	490,000	340,000	150,000	19,000
	20	456,000	300,000	156,000	17,000
	21	487,000	327,000	160,000	19,000
白石島	平成17年	23,900	10,000	13,900	7,500	10,000	7,000	3,000
	18	23,600	10,000	13,600	7,500	10,000	7,000	3,000
	19	14,000	7,000	7,000	7,000	7,000	4,000	3,000
	20	13,500	6,800	6,700	6,800	6,800	4,000	2,800
	21	11,500	5,800	5,700	6,000	5,800	3,300	2,500
北木島	平成17年	5,500	4,500	1,000	2,500	4,500	3,200	1,300
	18	5,300	4,300	1,000	2,300	4,300	3,100	1,200
	19	4,000	3,000	1,000	2,000	3,000	2,000	1,000
	20	3,800	2,800	1,000	1,900	2,800	2,000	800
	21	2,900	2,000	900	1,800	2,000	1,300	700
真鍋島	平成17年	11,200	8,000	3,200	4,000	8,000	3,000	5,000
	18	10,000	7,000	3,000	4,000	7,000	3,000	4,000
	19	8,000	6,000	2,000	4,000	6,000	3,000	3,000
	20	7,800	5,800	2,000	3,800	5,800	3,000	2,800
	21	6,800	4,800	2,000	3,500	4,800	2,500	2,300

資料：産業振興課

2 産業分類(小分類)別商店数、従業者数及び年間商品販売額

産業分類(小分類)	合 計			9人以下			10～	
	事業所数	従業者数 (人)	年間商品 販売額 (万円)	事業所数	従業者数 (人)	年間商品 販売額 (万円)	事業所数	従業者数 (人)
笠 岡 市 計	661	3,489	6,416,590	585	1,814	2,989,608	50	683
卸 売 業 計	103	580	2,204,347	88	353	1,175,542	12	159
49 各種商品卸売業	1	12	x	-	-	-	1	12
491 各種商品卸売業	1	12	x	-	-	-	1	12
50 繊維・衣服等卸売業	5	18	29,240	5	18	29,240	-	-
501 繊維品卸売業(衣服・身の回り品を除く)	3	13	x	3	13	x	-	-
502 衣服・身の回り品卸売業	2	5	x	2	5	x	-	-
51 飲食料品卸売業	34	178	747,814	29	106	462,791	4	50
511 農畜産物・水産物卸売業	17	115	600,290	13	58	377,267	3	35
512 食料・飲料卸売業	17	63	147,524	16	48	85,524	1	15
52 建築材料、鉱物・金属材料等卸売業	28	157	506,777	24	110	301,182	4	47
521 建築材料卸売業	14	84	296,461	12	57	x	2	27
522 化学製品卸売業	6	31	87,031	5	21	x	1	10
523 鉱物・金属材料卸売業	4	22	65,555	3	12	x	1	10
524 再生資源卸売業	4	20	57,730	4	20	57,730	-	-
53 機械器具卸売業	16	92	181,765	14	56	x	2	36
531 一般機械器具卸売業	9	46	54,458	8	29	x	1	17
532 自動車卸売業	3	13	x	3	13	x	-	-
533 電気機械器具卸売業	3	14	60,155	3	14	60,155	-	-
539 その他の機械器具卸売業	1	19	x	-	-	-	1	19
54 その他の卸売業	19	123	x	16	63	x	1	14
541 家具・建具・じゅう器等卸売業	5	12	13,476	5	12	13,476	-	-
542 医薬品・化粧品等卸売業	3	24	348,862	2	10	x	1	14
549 他に分類されない卸売業	11	87	x	9	41	x	-	-
小売業計	558	2,909	4,212,243	497	1,461	1,814,066	38	524
55 各種商品小売業	-	-	-	-	-	-	-	-
551 百貨店、総合スーパー	-	-	-	-	-	-	-	-
559 その他の各種商品小売業 (従業者が常時50人未満のもの)	-	-	-	-	-	-	-	-

平成19年6月1日現在
(単位:人、万円、㎡)

19人	20~29人			30~49人			50~99人			100人以上		
年間商品 販売額 (万円)	事業所数	従業者数 (人)	年間商品 販売額 (万円)	事業所数	従業者数 (人)	年間商品 販売額 (万円)	事業所数	従業者数 (人)	年間商品 販売額 (万円)	事業所数	従業者数 (人)	年間商品 販売額 (万円)
1,728,440	16	373	691,731	5	184	337,682	3	226	x	2	209	x
823,040	3	68	205,765	-	-	-	-	-	-	-	-	-
x	-	-	-	-	-	-	-	-	-	-	-	-
x	-	-	-	-	-	-	-	-	-	-	-	-
-	-	-	-	-	-	-	-	-	-	-	-	-
-	-	-	-	-	-	-	-	-	-	-	-	-
-	-	-	-	-	-	-	-	-	-	-	-	-
x	1	22	x	-	-	-	-	-	-	-	-	-
x	1	22	x	-	-	-	-	-	-	-	-	-
x	-	-	-	-	-	-	-	-	-	-	-	-
205,595	-	-	-	-	-	-	-	-	-	-	-	-
x	-	-	-	-	-	-	-	-	-	-	-	-
x	-	-	-	-	-	-	-	-	-	-	-	-
x	-	-	-	-	-	-	-	-	-	-	-	-
-	-	-	-	-	-	-	-	-	-	-	-	-
x	-	-	-	-	-	-	-	-	-	-	-	-
x	-	-	-	-	-	-	-	-	-	-	-	-
-	-	-	-	-	-	-	-	-	-	-	-	-
-	-	-	-	-	-	-	-	-	-	-	-	-
x	-	-	-	-	-	-	-	-	-	-	-	-
x	2	46	x	-	-	-	-	-	-	-	-	-
-	-	-	-	-	-	-	-	-	-	-	-	-
x	-	-	-	-	-	-	-	-	-	-	-	-
-	2	46	x	-	-	-	-	-	-	-	-	-
905,400	13	305	485,966	5	184	337,682	3	226	x	2	209	x
-	-	-	-	-	-	-	-	-	-	-	-	-
-	-	-	-	-	-	-	-	-	-	-	-	-
-	-	-	-	-	-	-	-	-	-	-	-	-

(つづき)

産業分類(小分類)	合 計			9人以下			10～	
	事業所数	従業者数 (人)	年間商品 販売額 (万円)	事業所数	従業者数 (人)	年間商品 販売額 (万円)	事業所数	従業者数 (人)
56 織物・衣服・身の回り品小売業	67	232	276,415	64	169	222,268	1	16
561 呉服・服地・寝具小売業	15	54	57,642	14	34	x	-	-
562 男子服小売業	11	25	35,250	11	25	32,250	-	-
563 婦人・子供服小売業	23	86	103,492	22	59	x	-	-
564 靴・履物小売業	6	17	25,257	6	17	25,257	-	-
569 その他の織物・衣服・身の回り品小売業	12	50	54,774	11	34	x	1	16
57 飲食料品小売業	214	1,303	1,490,871	184	508	466,902	17	232
571 各種食料品小売業	32	500	820,355	24	71	91,470	1	14
572 酒小売業	36	80	59,279	36	80	59,279	-	-
573 食肉小売業	7	23	37,432	7	23	37,432	-	-
574 鮮魚小売業	16	46	60,048	15	36	x	1	10
575 野菜・果実小売業	13	31	29,994	13	31	29,994	-	-
576 菓子・パン小売業	27	142	62,469	24	89	42,519	2	27
577 米穀類小売業	4	7	3,327	4	7	3,327	-	-
579 その他の飲食料品小売業	79	474	417,967	61	171	x	13	181
58 自動車・自転車小売業	29	162	379,126	24	86	145,577	4	51
581 自動車小売業	27	160	x	22	84	x	4	51
582 自転車小売業	2	2	x	2	2	x	-	-
59 家具・じゅう器機械器具小売業	54	213	411,114	49	127	119,401	4	62
591 家具・建具・畳小売業	15	50	57,027	14	38	x	1	12
592 機械器具小売業	30	124	307,377	27	69	60,453	2	31
599 その他のじゅう器小売業	9	39	46,710	8	20	x	1	19
60 その他の小売業	194	999	1,654,717	176	571	859,918	12	163
601 医薬品・化粧品小売業	34	175	344,708	30	121	211,794	4	54
602 農耕用品小売業	9	36	61,583	8	26	x	1	10
603 燃料小売業	29	162	442,161	26	110	295,122	2	32
604 書籍・文房具小売業	29	209	153,997	22	75	68,418	5	67
605 スポーツ用品・がん具・娯楽用品・楽器小売業	22	52	69,756	22	52	69,756	-	-
606 写真機・写真材料小売業	3	10	14,033	3	10	14,033	-	-
607 時計・眼鏡・光学機械小売業	7	28	29,612	7	28	29,612	-	-
609 他に分類されない小売業	61	327	538,867	58	149	x	-	-

19人			20～29人			30～49人			50～99人			100人以上		
年間商品 販売額 (万円)	事業所数	従業者数 (人)	年間商品 販売額 (万円)	事業所数	従業者数 (人)	年間商品 販売額 (万円)	事業所数	従業者数 (人)	年間商品 販売額 (万円)	事業所数	従業者数 (人)	年間商品 販売額 (万円)	事業所数	従業者数 (人)
x	2	47	x	-	-	-	-	-	-	-	-	-	-	-
-	1	20	x	-	-	-	-	-	-	-	-	-	-	-
-	-	-	-	-	-	-	-	-	-	-	-	-	-	-
-	1	27	x	-	-	-	-	-	-	-	-	-	-	-
-	-	-	-	-	-	-	-	-	-	-	-	-	-	-
x	-	-	-	-	-	-	-	-	-	-	-	-	-	-
205,835	7	164	216,890	2	64	x	3	226	x	1	109	x	1	109
x	2	49	x	1	31	x	3	226	x	1	109	x	1	109
-	-	-	-	-	-	-	-	-	-	-	-	-	-	-
-	-	-	-	-	-	-	-	-	-	-	-	-	-	-
x	-	-	-	-	-	-	-	-	-	-	-	-	-	-
-	-	-	-	-	-	-	-	-	-	-	-	-	-	-
x	1	26	x	-	-	-	-	-	-	-	-	-	-	-
-	-	-	-	-	-	-	-	-	-	-	-	-	-	-
145,749	4	89	90,762	1	33	x	-	-	-	-	-	-	-	-
x	1	25	x	-	-	-	-	-	-	-	-	-	-	-
x	1	25	x	-	-	-	-	-	-	-	-	-	-	-
-	-	-	-	-	-	-	-	-	-	-	-	-	-	-
x	1	24	x	-	-	-	-	-	-	-	-	-	-	-
x	-	-	-	-	-	-	-	-	-	-	-	-	-	-
x	1	24	x	-	-	-	-	-	-	-	-	-	-	-
x	-	-	-	-	-	-	-	-	-	-	-	-	-	-
335,991	2	45	x	3	120	x	-	-	-	1	100	x	-	x
132,914	-	-	-	-	-	-	-	-	-	-	-	-	-	-
x	-	-	-	-	-	-	-	-	-	-	-	-	-	-
x	1	20	x	-	-	-	-	-	-	-	-	-	-	-
68,596	1	25	x	1	42	x	-	-	-	-	-	-	-	-
-	-	-	-	-	-	-	-	-	-	-	-	-	-	-
-	-	-	-	-	-	-	-	-	-	-	-	-	-	-
-	-	-	-	-	-	-	-	-	-	-	-	-	-	-
-	-	-	-	2	78	x	-	-	-	1	100	x	-	x

資料：平成19年商業統計調査

IX 水道

1 上水道配給水状況

(単位：m³，戸，人，m)

年 度	配 水			給 水			上水道施設数	送配水管 延 長
	総 量	1 日 当 た り		総 量	給 水 状 況			
		平 均	最 大		給水戸数	給水人口		
平成17年度	6,045,785	16,564	19,131	5,598,492	20,811	56,429	配水池42池 加圧ポンプ33室	451,344
18	6,030,690	16,522	19,111	5,626,797	20,927	55,824	配水池42池 加圧ポンプ33室	453,381
19	6,073,430	16,594	19,302	5,614,996	20,976	55,173	配水池42池 加圧ポンプ33室	454,111
20	5,944,113	16,286	18,794	5,407,113	21,068	54,411	配水池42池 加圧ポンプ33室	455,908
21	5,975,877	16,372	18,478	5,288,407	21,150	54,084	配水池42池 加圧ポンプ33室	457,220

資料：水道課

X 保 健 · 衛 生

1 ごみ収集状況

(単位：t)

年 度	総 数		市 営		委 託		1 日 平 均 収 集 量	
	可燃	不燃	可燃	不燃	可燃	不燃	可燃	不燃
平成17年度	8,511	739	4,937	118	3,574	621	27.45	2.38
18	8,604	716	4,996	109	3,608	607	27.75	2.31
19	8,542	670	4,946	102	3,596	568	27.55	2.16
20	8,520	629	4,963	91	3,557	538	27.48	2.03
21	8,318	624	4,790	96	3,528	527	26.83	2.01

資料：環境課

年 度	処 理 量							
	笠岡市	旧井原市 (現井原市)	矢掛町	旧美星市 (現井原市)	旧芳井市 (現井原市)	旧寄島町 (現浅口市)	里庄町	旧鴨方町 (現浅口市)
平成1年度	25,090	21,327	7,661	3,317	4,207	1,924	8,258	11,449
18	24,471	20,979	7,438	3,370	4,344	1,800	9,032	11,273
19	24,203	20,704	6,608	3,285	4,277	1,434	7,914	10,034
20	23,898	20,293	6,593	3,530	4,287	1,068	7,400	10,363
21	23,516	20,530	6,368	3,602	4,410	1,074	7,714	10,522

資料：西部衛生施設組合

3 廃棄物処理状況 (不燃物を除く)

(単位：t)

年 度	稼働 日数	計		笠 岡 市		旧 鴨 方 町 (現浅口市)		旧 寄 島 町 (現浅口市)		里 庄 町	
		総 処 理 量	1 日 処 理 量	総 処 理 量	1 日 処 理 量	総 処 理 量	1 日 処 理 量	総 処 理 量	1 日 処 理 量	総 処 理 量	1 日 処 理 量
平成17年度	297	27,981.14	94.21	15,065.52	50.73	6,945.29	23.38	1,972.77	6.64	3,997.56	13.46
18	286	27,629.88	96.61	14,676.29	51.32	6,939.32	24.26	2,041.08	7.14	3,973.19	13.89
19	288	27,769.90	96.43	14,756.65	51.24	6,735.89	23.39	2,206.48	7.66	4,070.88	14.14
20	277	26,787.59	96.71	14,226.17	51.36	6,380.29	23.03	2,088.62	7.54	4,092.51	14.78
21	269	26,062.70	96.89	14,018.72	52.12	5,948.05	22.11	1,942.30	7.22	4,153.63	15.44

4 不燃物・粗大ごみ処理状況

(単位：t)

年 度	稼働日数	計		笠 岡 市		旧井原市 (現井原市)		矢 掛 町		旧美星町 (現井原市)	
		総処理量	1 日 処理量	総処理量	1 日 処理量	総処理量	1 日 処理量	総処理量	1 日 処理量	総処理量	1 日 処理量
平成17年度	268	2,438.62	9.10	1,117.31	4.17	377.55	1.41	221.23	0.83	77.98	0.26
18	268	2,616.18	9.76	1,094.28	4.08	375.75	1.40	230.30	0.86	62.49	0.23
19	268	2,374.75	8.86	1,016.16	3.79	326.98	1.22	211.19	0.79	51.01	0.19
20	267	2,168.17	8.12	927.85	3.47	339.83	1.27	193.79	0.73	49.51	0.19
21	268	2,638.33	9.84	962.89	3.59	365.44	1.36	201.78	0.75	43.41	0.16

(つづき)

年 度	稼働日数	旧芳井町 (現井原市)		旧寄島町 (現浅口市)		里 庄 町		旧鴨方町 (現浅口市)	
		総処理量	1 日 処理量	総処理量	1 日 処理量	総処理量	1 日 処理量	総処理量	1 日 処理量
平成17年度	268	40.86	0.15	117.71	0.44	293.45	1.09	199.71	0.75
18	268	33.48	0.12	105.90	0.40	295.86	1.10	418.12	1.56
19	268	31.73	0.12	102.12	0.38	263.27	0.98	372.29	1.39
20	267	30.02	0.11	95.20	0.36	201.05	0.75	330.92	1.24
21	268	30.09	0.11	92.58	0.35	207.11	0.77	284.50	1.06

資料：西部衛生施設組合

5 分別収集資源ごみ処理状況

(単位：t)

年 度	稼働日数	計		笠 岡 市		旧井原市 (現井原市)		矢 掛 町		旧美星町 (現井原市)	
		総処理量	1 日 処理量	総処理量	1 日 処理量	総処理量	1 日 処理量	総処理量	1 日 処理量	総処理量	1 日 処理量
平成17年度	256	3,923.40	15.33	2,516.30	9.83	91.63	0.36	486.93	1.90	70.24	0.27
18	256	4,010.45	15.67	2,535.82	9.91	97.02	0.38	478.31	1.87	63.29	0.25
19	256	4,076.73	15.92	2,459.83	9.61	106.47	0.42	593.98	2.32	60.85	0.24
20	255	3,858.99	15.13	2,298.65	9.02	93.70	0.37	549.65	2.16	59.68	0.23
21	256	3,923.40	15.33	688.77	2.69	140.64	0.55	223.70	0.87	50.16	0.20

(つづき)

年 度	稼働日数	旧芳井町 (現井原市)		旧寄島町 (現浅口市)		里 庄 町		旧鴨方町 (現浅口市)	
		総処理量	1 日 処理量	総処理量	1 日 処理量	総処理量	1 日 処理量	総処理量	1 日 処理量
平成17年度	256	8.99	0.04	241.57	0.94	188.45	0.74	319.29	1.25
18	256	9.67	0.04	237.41	0.93	196.65	0.77	392.28	1.53
19	256	6.85	0.03	218.78	0.85	193.52	0.76	436.45	1.70
20	255	8.49	0.03	205.25	0.80	212.11	0.83	431.46	1.69
21	256	10.66	0.04	61.14	0.24	68.53	0.27	183.38	0.72

資料：西部衛生施設組合

6 火葬執行状況

(単位：件)

年 度	火 葬 件 数									
	合 計	笠 岡 市	旧井原市 (現井原市)	矢 掛 町	旧美星町 (現井原市)	旧芳井町 (現井原市)	旧寄島町 (現浅口市)	里 庄 町	旧鴨方町 (現浅口市)	管 外
平成17年度	1,861	667	375	182	89	110	83	100	182	73
18	1,826	637	342	213	92	96	83	90	203	70
19	1,801	669	340	183	86	82	88	99	171	83
20	1,878	668	373	218	79	79	97	91	197	76
21	1,921	648	401	218	85	104	79	100	212	74

資料：西部衛生施設組合

7 種類別公害苦情受理件数

年 度	総 数	大 気 汚 染	水 質 汚 濁	騒 音	振 動	異 臭	そ の 他
平成17年度	20	7	6	4	—	1	2
18	28	14	6	1	1	3	3
19	35	12	14	2	0	3	4
20	31	15	11	3	0	0	2
21	33	9	12	6	1	2	3

資料：環境課

8 発生源別公害苦情受理件数

(単位:件数)

平成21年度

公害の種類	発生源	農	林	漁	鉱	建	製	水	運	卸	サ	公	家	事	道	空	公	神	そ	不	合
	(A)	(B)	(C)	(D)	(E)	(F)	(G)	(H)	(I)	(L)	(M)	(P)	(R1)	(R2)	(R3)	(R4)	(R5)	(X)	(Z)	計	
A01 大気汚染				1	1							7									9
A02 水質汚濁				1		1					1	2							7		12
A03 土壌汚染																					
A04 騒音					3							2							2		7
A07 悪臭												2									2
小 計					4	1						13							9		30
B05 土砂の散乱																					
B12 その他												3									3
小 計												3									3
合 計					4	1						16							9		33

資料:環境課

9 二酸化硫黄濃度状況

(単位 : p p m)

年 度	大 磯	寺 間	茂 平	笠 岡	用之江	長 浜
平成17年度	0.007	0.004	—	0.005	—	—
18	0.006	0.003	—	0.005	—	—
19	0.006	0.003	—	0.004	—	—
20	0.006	0.003	—	—	—	—
21	0.006	0.003	—	—	—	—

資料：環境課

注：数値は年平均値

年	医 療 施 設 等					医 療 関 係				
	病院	病床	一 般 診 療 所	病 床	歯 科 診 療 所	薬 局	医 師	歯 医 科 師	薬 剂 師	保 健 師
平成17年度	6	1,059	43	74	22	19	-	-	-	-
18	6	1,059	45	90	22	21	109	30	73	29
19	6	998	47	74	22	21	-	-	-	-
20	5	998	46	74	20	22	100	33	85	29
21	5	982	45	74	21	21	-	-	-	-

1 1 感染症・食中毒患者数								
年 度	赤 痢		結 核		ま し ん		日 本 脳 炎	
	患 者	死 者	患 者	死 者	患 者	死 者	患 者	死 者
平成17年度	-	-	6	-	-	-	-	-
18	-	-	14	1	-	-	-	-
19	-	-	11	-	-	-	-	-
20	-	-	6	2	-	-	-	-
21	-	-	13	-	-	-	-	-

1 2 主要死因別死亡者数

年 度	全 死 亡	結 核	悪性新生物	脳血管疾患	心 疾 患	高血圧性 疾 患	肺炎及び 気管支炎
平成17年度	691	-	185	65	115	1	87
18	667	1	174	73	113	1	83
19	679	1	175	63	127	3	91
20	694	2	174	81	111	3	74
21	637	-	165	61	94	3	64

(単位：人) 10月1日現在

従事者			環境衛生関係営業						
看護師	准看護師	助産師	公浴 衆場	理容所	美容所	クリーニング所	宿泊所 ホテル・ 旅館等	墓地	火葬場
-	-	-	5	64	104	54	50	2,748	1
384	303	5	5	64	106	52	50	2,750	1
-	-	-	5	60	108	53	49	HC所管せず	
385	304	5	6	60	104	44	46	HC所管せず	
-	-	-	6	60	104	44	45	HC所管せず	

資料：井笠保健所

(単位：人)

破傷風		食中毒		腸管出血性大腸菌感染症		O-157	
患者	死者	患者	死者	患者	死者	患者	死者
-	-	-	-	4	-	9	-
-	-	-	-	-	-	4	-
-	-	-	-	14	-	13	-
-	-	-	-	8	-	5	-
-	-	-	-	6	-	3	-

資料：井笠保健所

(単位：人)							
	慢性肝疾患 及び 肝硬変	腎炎・ネフローゼ 症候群及び ネフローゼ (腎不全)	不慮の事故 及び 有害作用	自殺	老衰	糖尿病	その他
-	11	20	34	9	16	7	141
-	11	13	30	10	7	10	141
-	9	13	18	12	15	12	142
-	9	12	29	11	30	12	146
-	6	19	24	13	31	13	144

資料：井笠保健所

X I 民 生 ・ 勞 働

1 国民健康保険運営状況

年度	被 保 険 者		一般会計	国 県	国 民 健 康 保 険 税				
	世 帯 数 (戸)	人 員 (人)	繰 入 金 (千円)	補 助 金 (千円)	調 定 額 (千円)	収 入 済 額 (千円)	未 収 納 (千円)	収 納 率 (%)	1人当 たり負担金 (円)
平成17年度	12,288	(7,691) 21,989	415,095	1,572,133	1,498,860	1,412,230	86,798	94.22	68,164
18	12,422	(7,386) 21,868	408,360	1,486,395	1,569,688	1,476,098	93,878	94.02	71,780
19	12,443	(7,115) 21,657	425,729	1,510,662	1,576,695	1,484,844	92,219	94.15	72,803
20	8,661	14,095	365,398	1,341,786	1,411,145	1,295,257	115,888	91.79	100,117
21	8,249	13,953	392,683	1,483,100	1,392,354	1,255,794	135,359	90.11	99,789

※()書は、うち老人

(つづき)

年度	保 険 給 付			
	療 養 給 付 (千円)	そ の 他 の 給 付 (千円)	1人当 たり負担金 (円)	1人当 たり 受診率 (%)
平成17年度	3,099,498	39,740	142,764	1308.987
18	3,231,045	33,690	149,293	1369.779
19	3,499,380	40,060	163,432	1437.325
20	3,536,168	20,480	252,334	1500.525
21	3,581,331	30,095	258,827	1485.308

2 国民健康保険給付状況

(単位：千円)

年度	総 額		療 養 給 付 費		療 養 費		助 産 費		葬 祭 費		高 額 療 養 費	
	件 数	金 額	件 数	金 額	件 数	金 額	件 数	金 額	件 数	金 額	件 数	金 額
平成17年度	191,749	3,471,420	182,467	3,060,970	4,404	31,034	67	20,100	491	19,640	4,320	339,676
18	203,000	3,600,059	193,099	3,188,246	4,930	35,281	44	14,250	486	19,440	4,441	342,842
19	216,227	3,879,361	205,135	3,448,498	5,615	41,549	54	18,900	529	21,160	4,894	349,254
20	221,646	3,945,562	209,499	3,474,392	6,054	42,737	42	14,910	115	5,570	5,936	407,953
21	219,989	4,051,567	207,245	3,535,794	5,979	41,658	64	25,244	99	4,850	6,602	444,021

資料：市民課

3 国民健康保険受診件数

年 度	件 数	被保険者に対する率 (%)
平成17年度	363,105	1,651.303
18	368,254	1,683.986
19	374,626	1,729.815
20	211,499	1,500.525
21	207,245	1,485.308

資料：市民課

4 拠出年金・基礎年金受給者の状況

年 度	受給者 総 数	基 礎 年 金				拠 出			
		老 齢		障 害		遺 族		老 齢	
		受 給 者	1 人 当 たり 給 付	受 給 者	1 人 当 たり 給 付	受 給 者	1 人 当 たり 給 付	受 給 者	1 人 当 たり 給 付
平成17年度	14,181	9,907	702,889	699	911,095	8	1,051,675	3,494	399,624
18	14,734	10,605	700,686	753	901,217	14	1,052,775	3,279	397,482
19	14,887	11,091	701,046	716	904,450	9	906,667	3,000	397,009
20	15,206	11,643	703,176	728	904,667	6	887,983	2,762	396,784
21	15,602	12,250	703,616	772	907,070	8	852,700	2,495	398,895

5 拠出制国民年金状況

年 度	被 保 険 者 数				保 険 料	
	総 数	第 1 号 任 意	第 3 号	総 数	法 定 免 除	
平成17年度	11,972	7,668	132	4,172	2,836	570
18	11,546	7,338	110	4,098	2,643	576
19	11,024	6,971	111	3,942	2,419	550
20	10,828	6,951	107	3,770	2,394	537
21	10,561	6,817	105	3,639	2,343	532

(単位：人，円)

年 金							
障 害		母 子		遺 児		寡 婦	
受 給 者	1 人 当 たり 給 付	受 給 者	1 人 当 たり 給 付	受 給 者	1 人 当 たり 給 付	受 給 者	1 人 当 たり 給 付
65	889,217	0	0	0	0	8	499,763
65	888,006	0	0	0	0	18	474,400
62	891,100	0	0	0	0	9	470,222
60	894,400	0	0	0	0	7	469,386
61	889,477	0	0	0	0	16	442,756

資料：市民課

(単位：人，月，%)

免 除 者 数		保 険 料		
申 請 免 除	免 除 率	要 納 入 月 数	納 入 済 月 数	納 入 率
2,266	37.0	61,953	48,761	78.7
2,067	36.0	61,319	46,249	75.4
1,869	34.7	58,634	42,434	72.4
1,857	34.4	57,086	40,297	70.6
1,811	34.4	56,717	38,613	68.1

資料：市民課

6 介護保険の状況

(1) 介護保険被保険者数及び認定者数

(単位：人) 3月31日現在

年	区分 第1号 被保険者数	要介護度別認定者数 (()はうち第2号被保険者数)									合計
		要支援1	要支援2	要支援	要介護	要介護1	要介護2	要介護3	要介護4	要介護5	
平成17年度	15,642	-	-	-	821(10)	677(20)	302(10)	377(9)	231(7)	227(15)	2,635(71)
18	15,642	536(4)	362(10)	58(1)	-	351(7)	371(9)	403(6)	246(7)	247(13)	2,574(57)
19	16,019	567(9)	383(8)	0	-	334(2)	387(13)	449(10)	281(6)	263(12)	2664(60)
20	16,156	597(11)	361(8)	0	-	373(3)	424(9)	453(15)	270(6)	271(11)	2367(67)
21	16,329	460(7)	452(9)	0	-	381(2)	470(14)	418(13)	367(4)	341(12)	2889(61)

資料：介護保険課

(2) 介護サービス利用別受給者数 (()はうち第2号被保険者数)

(単位：人) 3月31日現在

年	区分	施設サービス	居宅サービス	地域密着型 サービス費	未利用者	合計
平成17年		649(11)	1,428(34)	-	558(26)	2,635(71)
18		591(10)	1,288(27)	115(2)	580(18)	2,574(57)
19		598(5)	1366(33)	156(1)	544(21)	2664(60)
20		626(8)	1450(37)	171(0)	502(18)	2749(63)
21		641(5)	1544(40)	214(1)	490(15)	2889(61)

(3) 介護保険給付状況

(単位：円)

年度	区分	施設サービス費	居宅サービス費	地域密着型 サービス費	高額介護 サービス費	合計
平成17年度		2,095,715,403	1,451,356,083	-	28,095,350	3,575,166,836
18		1,791,479,741	1,385,873,053	288,648,925	61,533,820	3,527,535,539
19		1,788,104,202	1,268,090,140	354,711,022	74,599,916	3,485,505,280
20		1,816,897,061	1,596,842,995	401,740,213	70,845,943	3,886,326,212
21		1,965,672,925	1,755,513,902	478,574,103	75,960,301	4,275,721,231

資料：介護保険課

(4) 介護保険第1号被保険者保険料の状況

(単位：円、人)

区分 年度	賦課区分	第1段階	第2段階	第3段階	第4段階	第5段階	第6段階	合計
平成17年度	保険料(年額)	20,900	31,400	41,800	52,300	62,700	—	—
	人数	173	7,856	5,156	1,941	1,051	—	16,177
18	保険料(年額)	24,900	24,900	37,300	49,700	62,100	74,600	—
	人数	149	2,982	2,257	4,820	4,212	1,480	15,900
19	保険料(年額)	24,900	24,900	37,300	49,700	62,100	74,600	—
	人数	156	3,181	2,594	4,592	4,133	1,353	16,009
20	保険料(年額)	24,900	24,900	37,300	49,700	62,100	74,600	—
	人数	159	3,163	2,736	4,532	4,229	1,347	16,166
21	保険料(年額)	24,900	24,900	37,300	49,700	62,100	74,600	—
	人数	184	3,170	2,855	4,500	4,254	1,304	16,269

資料：介護保険課

(5) 介護保険料調定額及び収納額

(単位：円、%)

年 度	区 分	調 定 額	収納額(還付未 済額を除く)	還 付 未 済 額	収 納 率
平成17年度	特別徴収	513,821,700	513,821,700	76,400	100.00
	普通徴収	90,201,700	82,003,700	21,600	90.91
	小 計	604,023,400	595,825,400	17,200	98.64
18	特別徴収	628,602,600	629,032,450	429,850	100.00
	普通徴収	98,035,000	88,647,350	38,300	90.40
	小 計	726,637,600	717,679,800	468,150	98.70
19	特別徴収	688,164,800	688,164,800	948,200	100.00
	普通徴収	65,989,800	58,330,050	33,200	88.39
	小 計	754,154,600	746,494,850	981,400	98.98
20	特別徴収	692,969,300	692,969,300	753,500	100.00
	普通徴収	67,138,500	59,660,650	25,100	88.82
	小 計	760,107,800	753,383,450	778,600	99.01
21	特別徴収	704,427,000	704,427,000	769,200	100.00
	普通徴収	66,348,100	58,237,806	15,100	87.75
	小 計	770,775,100	763,434,006	784,300	98.95

7 介護保険関係施設

平成22年12月1日現在

	施設名	経営主体	所在地	開設年月日	定員数
特別養護老人ホーム	三愛園	(福) サンフェニックス	笠岡1080-1	昭 49. 9. 1	120
"	天神荘	(福) 天神会	神島3626-7	昭 56. 6. 17	110
"	瀬戸内荘	(福) かぶと会	横島1896	平 6. 4. 1	50
介護老人保健施設	天神介護老人保健施設	(福) 天神会	神島5300-2	平 2. 4. 1	100
"	老人保健施設 ナーシングホーム三愛	(福) サンフェニックス	笠岡1080-1	平 2. 4. 2	100
"	こうのしま介護老人保健施設	(福) 天神会	神島3628-3	平 4. 4. 1	100
"	老人保健施設くじば苑	(医) 緑十字会	笠岡5102-15	平 6. 4. 11	50
"	介護老人保健施設 瀬戸いこい苑	(医) 社団 清和会	横島1944-1	平 8. 2. 12	70
"	きのこ老人保健施設	(福) 新生寿会	東大戸2912-3	平 8. 10. 1	80
介護療養型医療施設	きのこエスポアル病院	(医) 社団 きのこ会	東大戸2908	平 12. 4. 1	60
"	(医) 双邦 守安胃腸科外科医院	(医) 双邦	笠岡3606-3	平 12. 4. 1	12
"	笠岡市立市民病院	笠岡市	笠岡5628-1	平 12. 4. 1	12
介護付有料老人ホーム	ドルフィン笠岡	(有) ドルフィンエイド	入江151-1	平 18. 5. 1	30
訪問介護	ニチイケアセンター笠岡	(株) ニチイ学館	中央町36-1 井笠ビル3F	平 12. 4. 1	-
"	ヘルパーステーション くじば	(医) 緑十字会	笠岡5102-15	平 13. 3. 15	-
"	笠岡市訪問介護事業所	笠岡市	笠岡1866-1	平 12. 4. 1	-
"	サンキ・ウエルビィ介護センター笠岡	(株) サンキ・ウエルビィ	十一番町1-20	平 19. 11. 1	-
"	ケアサービス笠岡	(株) アリスジャパン	吉田35-3	平 13. 8. 15	-
"	三愛園訪問介護事業所	(福) サンフェニックス	笠岡1080-1	平 12. 4. 1	-
"	天神荘 ホームヘルプサービス	(福) 天神会	神島3626-7	平 12. 4. 1	-
"	(有) 岡山福祉研究所 指定訪問介護事業所	(有) 岡山福祉研究所	笠岡5895-2	平 12. 4. 1	-
訪問看護ステーション	訪問看護ステーション くじば	(医) 緑十字会	笠岡5102-15	平 7. 2. 1	-
"	訪問看護ステーション 瀬戸いこい苑	(医) 社団 清和会	横島1944-1	平 10. 7. 1	-
通所介護	天神荘 デイサービスセンター	(福) 天神会	神島3626-7	昭 62. 3. 1	20
"	三愛園デイサービスセンター 通所介護事業所	(福) サンフェニックス	笠岡1080-1	平 3. 3. 1	30
"	瀬戸内荘 デイサービスセンター	(福) かぶと会	横島1896	平 6. 4. 1	30
"	通所介護ローゴムⅡ	(医) 社団 きのこ会	東大戸2712-3	平 14. 5. 1	10
"	デイサービスセンター 赤い屋根の家	(有) スマイルタム	大井南25-11	平 13. 6. 1	15
"	デイサービスセンター 赤い屋根の家「和」	(有) スマイルタム	吉浜2485-5	平 14. 6. 15	15
"	国定病院デイサービスじゃんけん ぼん	(医) 萌生会	西大島2701-10	平 15. 5. 1	38
"	小さなデイサービス となりのほるちゃん	(有) D・P・S	神島5351-2	平 16. 2. 1	10
"	夢ゆめハウス	(NPO) おかやま多機能サポート ネット	九番町1-22	平 16. 10. 1	20
"	デイサービスにいやま	(有) 笹井ケアセンター	山口3255-1	平 16. 12. 1	20
"	デイサービス よっちゃん	(福) かぶと会	横島1216	平 17. 3. 1	10
通所介護	笠岡北デイサービスセンター	(株) アリスジャパン	吉田35-3	平 17. 5. 1	25
"	さくらデイサービス ひだまり	(有) ドリーム	今立2127	平 18. 2. 1	15
"	創心会リハビリ倶楽部笠岡	(株) 創心會	生江浜826	平 20. 5. 1	30
"	海社デイサービスほほえみ	(NPO) かさおか島づくり海社	北木島町3199	平 19. 2. 1	10
"	海社デイサービスすみれ	(NPO) かさおか島づくり海社	北木島町10364-29	平 21. 1. 1	10
"	海社デイサービスだんだんの家	(NPO) かさおか島づくり海社	白石島1222	平 21. 4. 1	10

	施設名	経営主体	所在地	開設年月日	定員数
	デイサービス真奈井	(有) あいあい	高島4758	平 22. 3. 1	10
通所リハビリテーション	老人保健施設くじば苑	(医) 緑十字会	笠岡5102-15	平 12. 4. 1	20
	介護老人保健施設 瀬戸いこい苑	(医) 社団 清和会	横島1944-1	平 8. 2.12	20
	きのこ老人保健施設	(福) 新生寿会	東大戸2912-3	平 12. 4. 1	20
	こうのしま介護老人保健施設	(福) 天神会	神島3628-3	平 12. 4. 1	60
	天神介護老人保健施設	(福) 天神会	神島5300-2	平 12. 4. 1	15
短期入所生活介護 (ショートステイ)	瀬戸内荘ショートステイ	(福) かぶと会	横島1896	平 6. 4. 1	16
	三愛園短期入所生活介護 事業所	(福) サンフェニックス	笠岡1080-1	昭 49. 9. 1	10
	天神荘ショートステイ	(福) 天神会	神島3626-7	昭 56. 6.17	6
短期入所療養介護 (ショートステイ)	(医) 双邦 守安胃腸科外科医院	(医) 双邦	笠岡3606-3	平 12. 4. 1	空床利用
	老人保健施設くじば苑	(医) 緑十字会	笠岡5102-15	平 12. 4. 1	空床利用
	介護老人保健施設 瀬戸いこい苑	(医) 社団 清和会	横島1944-1	平 12. 4. 1	空床利用
	きのこ老人保健施設	(医) 社団 きのこ会	東大戸2912-3	平 12. 4. 1	空床利用
	こうのしま老人保健施設	(福) 天神会	神島3628-3	平 12. 4. 1	空床利用
	天神介護老人保健施設	(福) 天神会	神島5300-2	平 12. 4. 1	空床利用
認知症対応型共同生活介護 (グループホーム)	笠岡市炉端の家	笠岡市	吉浜1399	平 8. 5. 9	9
	新賀痴呆対応型共同生活介護事業 所	(福) 新生寿会	新賀3220-25	平 12. 4. 1	9
	あんきな家	(医) 社団 きのこ会	新賀3220	平 12. 9. 1	9
	グループホーム新賀Ⅱ (きのこのき)	(福) 新生寿会	新賀3220-28	平 13. 4. 1	9
	グループホームローゴム	(医) 社団 きのこ会	東大戸2712-3	平 13. 3.15	9
	グループホーム 赤い屋根の家	(有) スマイルタム	大井南25-11	平 13. 6. 1	9
	グループホーム愛の郷 笠岡	NPO エルダ-サ-ト協会	生江浜585-1	平 16. 3. 1	18
	グループホーム泰山木	(福) かぶと会	横島1216	平 17. 3. 1	18
	グループホームみたけ	ライフサポート安心企業組合	西大島3253	平 19. 2. 1	9
	グループホームあいあい	(株) アメニティーサービス社	白石島455	平 20.10. 1	9
	グループホーム桃源の家 大島	(NPO) エルダ-サ-ト協会	西大島4415-1	平 22. 1. 1	18
認知症対応型通所介護 (グループホーム利用型)	赤い屋根の家	(有) スマイルタム	大井南25-11	平 18. 5. 1	3
認知症対応型通所介護 (単独型)	デイサービスももの木	ライフサポート増成株式会社	篠坂227-1	平 20.11. 1	12
小規模多機能型居宅介護	小規模多機能ホーム 愛の郷 笠岡	(NPO) エルダ-サ-ト協会	生江浜585-3	平 18.10. 1	25
居宅介護支援事業所	アリスジャパン 居宅介護支援事業所	(株) アリスジャパン	吉田35-3	平 11. 8.15	7
	(医) 緑十字会居宅介護支援事業所 くじば	(医) 緑十字会	笠岡5102-15	平 11.10. 1	100
	エスポアル居宅介護支援事業所	(医) 社団 きのこ会	東大戸2918	平 11.10. 1	100
	笠岡市社協指定居宅介護支援事業 所	(福) 笠岡市社会福祉 協議会	十一番町15	平 12. 4. 1	50
	笠岡第一病院いこい指定居宅介護 支援事業所	(医) 社団 清和会	横島1944-1	平 11.10.13	165
	ささえ愛指定居宅介護支援事業所	(有) ささえ愛在宅介護 サービス	富岡659	平 16. 9. 1	50
	三愛園指定居宅介護支援事業所	(福) サンフェニックス	笠岡1080-1	平 11.10. 1	150
	指定居宅介護支援事業所角田医療 器株式会社	(株) 角田医療器株式会社	九番町2 - 23	平 12. 1. 1	100
	瀬戸内荘指定居宅介護支援事業所	(福) かぶと会	横島1896	平 12. 1. 1	70
	創心会居宅介護センター笠岡	(株) 創心會	生江浜826	平 21. 1. 1	30
	天神荘指定居宅介護支援事業所	(福) 天神会	神島3626-7	平 11.10. 1	350
	ニチケアセンター笠岡居宅介護 支援事業所	(株) ニチイ学館	中央町36-1	平 22.12. 1	1

8 身体障害者手帳交付状況

(単位：人，%) 3月31日現在

年	手帳所有者数			増減率	指数 (平成元年=100)
	合計	身体障害者	療育		
平成18年	2,572	2,282	290	0.2	174.8
19	2,657	2,343	314	3.3	180.6
20	2,833	2,331	320	-0.3	192.6
21	2,864	2,340	331	1.1	194.7
22	2,789	2,231	353	-2.6	189.6

資料：健康福祉課

9 生活保護状況

年度	保護実数		保護率	生活扶助			住宅扶助			教育扶助		
	人員	世帯数		人員	世帯数	保護費	人員	世帯数	保護費	人員	世帯数	保護費
平成17年度	363	266	6.3	260	187	18,307	193	135	2,975	17	10	194
18	385	277	6.7	264	185	18,307	197	138	3,155	17	10	180
19	376	272	6.6	246	180	17,795	183	133	3,112	9	7	93
20	367	272	6.5	231	178	17,180	172	131	3,175	9	7	102
21	380	291	6.9	251	199	18,556	183	144	3,695	11	8	158

10 社会福祉関係施設

年	保育施設			児童厚生施設			母子寮		老人ホーム		救護施設	
	施設数	職員数	児童数	施設数	職員数	児童数	世帯数	人員	施設数	収容人員	施設数	収容人員
平成17年	15	213	1,159	1	2	—	—	—	1	60	1	定員50
18	15	224	1,168	1	4	—	—	—	1	60	1	定員50
19	15	220	1,117	1	5	—	—	—	1	60	1	定員50
20	15	214	1,096	1	5	—	—	—	1	60	1	定員50
21	15	214	1,067	1	5	—	—	—	1	60	1	定員50
22	15	221	1,106	1	5	—	—	—	1	60	1	定員50

(単位：人，世帯，%，千円)

介護扶助			医療扶助			その他		
人員	世帯数	保護費	人員	世帯数	保護費	人員	世帯数	保護費
28	27	1,347	285	231	32,289	1	1	69
26	25	1,117	296	236	33,905	6	6	183
28	26	1,014	293	236	36,006	9	8	133
32	30	1,171	282	233	35,310	7	6	142
34	33	1,403	302	256	34,738	3	3	162

4月1日現在

知的障害者 通園施設		児童養護施設		身体障害者 療護施設		知的障害者 施設入所支援		知的障害者 就労継続支援施設	
施設数	収容人員	施設数	収容人員	施設数	収容人員	施設数	収容人員	施設数	収容人員
1	定員25	1	定員70	1	定員80				
1	定員30	1	定員70	1	定員80				
1	定員30	1	定員70	1	定員40			1	19
1	定員30	1	定員70	1	定員40			1	19
1	定員30	1	定員70	1	定員40	1	50	2	60
1	定員30	1	定員70	1	定員40	2	98	3	72

資料：子育て支援課・健康福祉課

1 1 保育施設

(1) 公立

施設名 年	公立保育所 計			笠岡保育所 笠岡3190-1			新山保育所 山口3281			吉田保育所 吉田2376-1			城見 定員
	定員	保育 児童数	職員数	定員	保育 児童数	職員数	定員	保育 児童数	職員数	定員	保育 児童数	職員数	
平成17年	440	371	71	60	51	11	45	40	7	90	95	17	90
18	440	368	72	60	57	13	45	37	7	90	93	15	90
19	440	358	72	60	57	13	45	38	8	90	78	14	90
20	440	360	76	60	62	15	45	31	8	90	72	12	90
21	440	347	75	60	58	12	45	35	9	90	66	14	90
22	440	358	72	60	60	11	45	39	8	90	70	14	90

(2) 私立

施設名 年	私立保育園 計			双葉保育園 笠岡294			金浦保育園 金浦1450			和光保育園 富岡227-1			つば 定員
	定員	保育 児童数	職員数	定員	保育 児童数	職員数	定員	保育 児童数	職員数	定員	保育 児童数	職員数	
平成17年	825	824	142	-	-	-	60	47	9	210	238	36	45
18	825	800	152	-	-	-	60	44	10	210	234	37	45
19	810	759	148	-	-	-	45	37	9	210	218	33	45
20	810	736	138	-	-	-	45	32	7	210	212	33	45
21	800	720	137	-	-	-	45	24	7	210	211	34	45
22	780	748	149	-	-	-	45	28	9	210	213	34	45

(単位：人) 4月1日現在

保育所 用之江2318-2		神島保育所 神島3618-7			外浦保育所 神島外浦1566			北川保育所 走出4100-1			真鍋島保育所 真鍋島4007-2		
保育 児童数	職員数	定員	保育 児童数	職員数	定員	保育 児童数	職員数	定員	保育 児童数	職員数	定員	保育 児童数	職員数
79	14	60	51	9	30	14	4	45	36	6	20	5	3
81	15	60	54	8	30	10	4	45	32	7	20	4	3
77	14	60	58	9	30	5	4	45	41	7	20	4	3
80	16	60	56	9	30	3	3	45	51	10	20	5	3
76	14	60	53	9	30	8	4	45	45	10	20	6	3
75	13	60	55	10	30	8	4	45	44	9	20	7	3

資料：子育て支援課

(単位：人) 4月1日現在

くろ保育園 西大島1756		富岡保育園 富岡605			新川保育園 金浦737			まや保育園 笠岡2786-2			若竹保育園 小平井2096		
保育 児童数	職員数	定員	保育 児童数	職員数	定員	保育 児童数	職員数	定員	保育 児童数	職員数	定員	保育 児童数	職員数
37	11	90	83	20	120	120	18	150	155	25	150	144	23
43	14	90	79	23	120	106	18	150	146	26	150	148	24
45	15	90	95	25	120	97	18	150	136	24	150	136	24
44	14	90	95	21	120	101	17	150	129	22	150	123	24
49	12	90	103	22	110	93	19	150	121	20	150	119	23
56	14	90	100	25	110	91	21	150	134	22	130	126	24

資料：子育て支援課

12 福祉施設

平成22年4月1日現在

施設種別		施設名	経営主体	所在地	開設年月日	定員数
老人関係	養護老人ホーム	敬愛園	岡山県西部地区 養護老人ホーム組合	神島外浦1-1	昭 26. 1. 17	60
	デイサービス船	夢ウエル丸	笠岡市	中央町1-1	平 5. 1. 27	80
	ケアハウス	ケアハウスこうのしま	(福) 天神会	神島3626-8	平 5. 4. 1	90
	〃	ケアハウス三愛	(福) 三愛福祉会	笠岡1080-1	平 6. 4. 1	40
	〃	サービスハウスえすぼ	(福) 新生寿会	東大戸2712-4	平 8. 10. 1	30
	〃	ケアハウスやすらぎ	(医) 緑風会	笠岡5102-1	平 10. 8. 17	30
	認知症デイケアセンター	きのこエスポアール病院	(医) 社団 きのこ会	東大戸2908	平 4. 8. 1	25
	地域包括支援センター	笠岡市 地域包括支援センター	笠岡市	十一番町1-3	平 18. 4. 1	-
	老人福祉センター	笠岡市老人福祉センター	笠岡市	十一番町15	昭 58. 5. 9	A 型
知的障害者関係	特別支援学校	県立西備養護学校	岡山県	東大戸5075-1	昭 56. 1. 1	-
	救護施設	恵風荘	笠岡市	用之江429-1	昭 36. 7. 27	50
	知的障害者更生施設 (入所)	ときわ学園	(福) 敬業会	有田1778	昭 56. 5. 1	50
	〃	笠岡学園更生部	(福) 笠岡市社会福祉 事業会	金浦754-1	平 9. 6. 1	60
	知的障害者更生施設 (通所)	ときわ学園分場わかば	(福) 敬業会	押撫504	平 17. 6. 1	15
	障害者ショートステイ	笠岡学園	(福) 笠岡市社会福祉 事業会	金浦739	平 9. 9. 1	7
	〃	ときわ学園	(福) 敬業会	有田1778	平 15. 4. 1	2
	児童デイサービス	笠岡学園	(福) 笠岡市社会福祉 事業会	金浦746	平 16. 7. 1	10
	知的障害者授産施設 (通所)	笠岡学園	(福) 笠岡市社会福祉 事業会	金浦746	昭 50. 10. 1	35
	知的障害児通園施設	笠岡学園	(福) 笠岡市社会福祉 事業会	金浦746	昭 34. 7. 15	30
	障害者グループホーム	笠岡学園	(福) 笠岡市社会福祉 事業会	6カ所	平 11. 4. 1	
	〃	ときわ学園	(福) 敬業会	2カ所	平 17. 5. 13	
	地域活動支援センターⅢ型	地域活動センターわらじ	(福) 笠岡市社会福祉事業会 (笠岡市委託)	大宜27-4	平 18. 10. 1	10
	就労継続支援 (B型)	手むすびルーム	(福) 手むすびルーム	十一番町13-9	平 18. 10. 1	20
精神障害者関係	障害者グループホーム	コーポ桃の里	(財) 仁和会	今立2543	平 6. 5. 1	6
	地域活動支援センターⅠ型	笠岡市精神障害者支援センター	(NPO) すみれ会 (笠岡市 指定管理者)	笠岡2627	平 18. 10. 1	50
	精神科デイケア施設	笠岡病院	(財) 仁和会	今立2543	平 5. 10. 1	50

施設種別		施設名	経営主体	所在地	開設年月日	定員数
身体障害者関係	身体障害者療護施設	こうのしま荘	(福)天神会	神島3628-3	平 4. 4. 1	40
	身体障害者支援施設	こうのしま荘	(福)天神会	神島3628-3	平 18.10. 1	40
	障害者ショートステイ	こうのしま荘	(福)天神会	神島3628-3	平 4. 4. 1	8
	地域活動支援センターⅡ型	こうのしま荘地域活動支援センター	(福)天神会	神島3628-3	平 18.10. 1	15
	重症心身障害児(者)通園施設	ときわ通園センター	(福)敬業会	有田1778	平 15. 2. 1	5
その他	児童養護施設	悲眼院	個人	走出1303	昭 25.10. 1	70
	社会福祉協議会事務局	笠岡市社会福祉協議会	笠岡市社会福祉協議会	十一番町15	昭 41. 4. 1	—
	福祉バス	夢WELL号	笠岡市	中央町1-1	平 2. 5.10	40
	ボランティア集会所	笠岡市ボランティアハウス	笠岡市	十一番町14-3	平 3. 5. 7	—
	保健センター	笠岡市保健センター	笠岡市	十一番町1-3	平 4. 4. 1	—
	全天候型ゲートボール場	ゲンキかさおか広場	笠岡市	十一番町15	平 5.11. 7	—
	認知症介護研修センター	笠岡認知症介護研修センター	笠岡市	吉浜1399	平 14. 4. 1	—

X II 教 育 · 文 化

1 園数・教職員数・園児数・学級数及び施設の状況（幼稚）

年	園数	学級数	教員数（本務者）			職員数（本務者）			生徒数		
	本園		総数	男	女	総数	男	女	総数	男	女
平成 18年	15(含: 休園3)	24	(7) 33	(6) 7	(1) 26	12	—	12	380	185	195
19	15(含: 休園3)	25	(7) 32	(5) 6	(2) 26	12	—	12	332	155	177
20	15(含: 休園3)	24	(7) 32	(4) 5	(3) 27	12	—	12	311	163	148
21	15(含: 休園3)	24	(7) 32	(5) 5	(2) 27	12	—	12	299	154	145
22	15(含: 休園3)	24	(7) 32	(4) 4	(3) 28	12	—	12	286	154	132

() はうち兼務者数

2 学校数・教職員数・児童数・学級数及び施設の状況（小学）

年	学校数	学級数	教員数（本務者）			職員数（本務者）			生徒数		
	本校		総数	男	女	総数	男	女	総数	男	女
平成 18年	(0) 19	143	218	85	133	22	1	21	3,045	1,538	1,507
19	(0) 19	140	220	84	136	22	1	21	2,969	1,517	1,452
20	(0) 19	135	216	83	133	20	1	19	2,844	1,446	1,398
21	(0) 19	132	209	80	129	20	1	19	2,766	1,412	1,354
22	(0) 19	133	217	75	142	19	1	18	2,636	1,332	1,304

() は分校数

3 学校数・教職員数・生徒数・学級数及び施設の状況（中学）

年	学校数	学級数	教員数（本務者）			職員数（本務者）			生徒数		
	本校		総数	男	女	総数	男	女	総数	男	女
平成 18年	9	71	157	91	66	7	2	5	1,681	876	805
19	9	67	147	84	63	7	2	5	1,630	839	791
20	9	61	145	84	61	6	1	5	1,453	753	700
21	9	62	134	76	58	6	2	4	1,407	715	692
22	9	63	136	74	62	7	2	5	1,398	708	690

園)

(単位：人，m²) 5月1日現在

1園当たり 園児数	教員1人 当たり 園児数	校舎 延べ面積	校地面積	附属施設	
				建物	
31.7 (除： 休園3)	11.5	5,086	33,862	—	—
27.7 (除： 休園3)	10.4	5,086	33,862	—	—
25.9 (除： 休園3)	9.7	5,081	33,862	—	—
24.9 (除： 休園3)	9.4	5,081	33,862	—	—
23.8 (除： 休園3)	9.0	5,081	33,862	—	—

資料：学校教育課

校)

(単位：人，m²) 5月1日現在

1校 当たり 児童数	教員1人 当たり 児童数	校舎 延面積	校地面積	附属施設	
				建物 (校舎を除く)	プー ル 敷地面積 を含む
160.3	14.0	41,446	207,733	11,853	20,941
156.3	13.5	40,848	207,733	11,850	20,941
149.7	13.2	41,859	207,518	11,850	20,941
145.6	13.2	41,859	207,518	11,850	20,941
130.4	12.1	41,859	207,518	11,850	20,941

資料：学校教育課

校)

(単位：人，m²) 5月1日現在

1校 当たり 生徒数	教員1人 当たり 生徒数	校舎 延面積	校地面積	附属施設	
				建物 (校舎を除く)	プー ル 敷地面積 を含む
168.1	10.7	29,244	180,890	6,466	5,993
163.0	11.1	29,247	180,890	6,466	5,993
161.4	10.0	26,611	165,111	5,895	5,933
156.3	10.5	26,611	165,111	5,895	5,933
155.3	10.3	26,611	165,111	5,895	5,933

資料：学校教育課. 教育総務課

4 学校数・教職員数・生徒数・学級数及び施設の状況

学 校 数	学 級 数	教員数（本務者）						職員数（本務者）		
		総 数	うち 兼務	男	うち 兼務	女	うち 兼務	総 数	男	女
笠 岡 高 等 学 校	18	42	2	32	1	12	1	5	2	3
笠岡商業高等学校	12	42	2	31	1	11	1	5	3	2
笠岡工業高等学校	12	36	3	31	2	5	1	15	13	2
岡山龍谷高等学校	20	35		19		16		8	3	5

5 学年別児童数（小学校）

年	総 数			1 学 年			2
	計	男	女	計	男	女	計
平成17年	3,168	1,616	1,552	506	257	249	521
18	3,045	1,538	1,507	445	225	220	506
19	2,969	1,517	1,452	466	247	219	445
20	2,844	1,446	1,398	421	205	216	461
21	2,766	1,412	1,354	410	209	201	424
22	2,636	1,332	1,304	371	181	190	413

年	5 学 年			6 学 年			特別支援学級
	計	男	女	計	男	女	計
平成17年	541	268	273	560	299	261	15
18	536	269	267	542	273	269	16
19	499	252	247	539	273	266	14
20	517	262	255	499	252	247	14
21	503	256	247	518	264	254	15
22	451	228	223	508	259	249	17

資料：学校教育課

(高等学校)

(単位：人， m²) 22年5月1日現在

生徒数			1学級 当たり 生徒数	教員1人 当たり 生徒数	校舎 延面積	校地面積	附属施設	プール
総数	男	女					建物 (校舎を除く)	敷地面積 を含む
700	341	359	38.9	16.7	7,930	31,934	2,100	
478	182	296	39.8	11.4	9,043	76,205	3,253	
467	462	5	38.9	13.0	13,448	46,009	1,771	808
612	287	325	30.6	17.5	9,666	21,683	2,314	

資料：市内各高等学校

(単位：人) 5月1日現在

学 年		3 学 年			4 学 年		
男	女	計	男	女	計	男	女
250	247	528	269	259	541	268	273
266	255	502	255	247	538	271	267
259	247	517	263	254	499	249	250
226	219	506	258	248	514	261	253
209	215	463	245	218	448	229	219
212	201	427	208	219	466	244	222

6 学年別生徒数 (中学校)

年	総 数			1 学 年		
	計	男	女	計	男	女
平成 17年	1,737	902	835	559	284	275
18	1,681	876	805	544	289	255
19	1,630	839	791	520	257	263
20	1,453	753	700	470	244	226
21	1,407	715	692	456	226	230
22	1,398	708	690	472	238	234

7 小・中学校児童生徒体位平均値

年	区 分	小 学							
		1 年		2 年		3 年		4 年	
		男	女	男	女	男	女	男	女
平成17年	身長 (cm)	115.6	115.1	122.3	121.2	127.5	127.4	132.4	132.5
	体重 (kg)	21.2	20.7	24.1	23.4	26.8	26.5	30.1	30.0
18	身長 (cm)	116.4	115.0	121.3	120.8	128.1	126.9	132.9	133.2
	体重 (kg)	21.6	21.1	23.6	23.2	27.1	26.3	30.1	29.9
19	身長 (cm)	116.4	116.0	122.2	120.8	126.9	126.6	133.5	132.9
	体重 (kg)	21.5	21.3	23.9	23.6	26.7	26.3	30.4	29.7
20	身長 (cm)	116.3	115.1	122.4	121.8	127.6	126.7	132.5	133
	体重 (kg)	21.5	21.2	24.2	23.9	26.9	26.6	30.1	29.9
21	身長 (cm)	116.7	114.8	122	120.9	127.9	127.6	133	132.9
	体重 (kg)	21.5	20.6	23.8	23.5	27	30.8	30.1	31.3
22	身長 (cm)	116	115.1	122.4	120.9	127.3	126.4	132.7	134
	体重 (kg)	21.6	20.9	24.2	23.3	26.8	26.6	30.3	30.4

(単位：人) 5月1日現在

2 学 年			3 学 年			特別支援学級 生徒数
計	男	女	計	男	女	
593	315	278	578	281	297	15
579	303	276	599	315	284	13
558	284	274	579	303	276	12
546	292	254	564	290	274	12
470	245	225	481	244	237	7
455	224	231	471	246	225	8

資料：学校教育課

(単位：人) 5月1日現在

校				中 学 校					
5 年		6 年		1 年		2 年		3 年	
男	女	男	女	男	女	男	女	男	女
138.9	138.8	143.1	146.2	152.1	151.7	158.9	154.4	163.8	156.1
35.2	33.7	36.5	38.5	44.7	44.7	49.5	47.1	55.5	52.5
138.0	139.6	144.2	146.4	151.6	150.6	158.2	154.4	164.6	155.6
33.5	33.9	38.5	39.7	43.5	42.8	48.7	48.2	54.3	50.8
137.6	138.9	144.0	146.2	151.4	151.5	159.0	153.9	163.7	155.9
33.6	34.0	37.7	38.8	43.9	44.6	49.2	46.2	53.6	50.8
138.3	139.8	144.1	145.8	150.7	151.1	158.2	154.7	164.9	155.6
33.5	34.0	38.0	39.1	42.0	43.5	48.0	47.8	54.7	49.0
137.8	139.7	144.7	146.2	152.2	151.2	158.9	154.3	164	155.5
33.7	33.9	37.6	38.5	43.9	44	48.7	47.7	53	49.7
138.1	139.5	143.6	146.3	151.6	150.9	159.5	154.2	164.2	155.7
33.4	34.4	37.8	39	43.6	43.6	49	47.1	53.7	50.3

資料：学校教育課

8 文化施設

平成22年4月1日現在

名 称	設 置 の 目 的	所 在 地	設置年月日	建物面積 (㎡)	敷地面積 (㎡)
笠岡市立郷土館	文化財保護法の精神にもとづき、歴史・考古・民俗・美術・工芸・自然科学に関する資料を収集保管展示して一般の利用に供しもって学術及び地方文化の発展に寄与する。	笠 岡 5268—10	昭45. 4. 17	283. 16	856. 7
笠岡市立市民会館	市民の生活・文化及び教育の向上と福祉の増進を図ることを目的とする。	六番町 1—10	昭50. 4. 1	5,352. 126	11,925. 0
笠岡市立図書館	図書・記録・その他必要な資料を収集し、一般市民の利用に供しもって文化の向上に資することを目的とする。	六番町 1—15	昭53. 4. 1	934. 64	1,056. 4
笠岡市立竹喬美術館	日本画壇に独自の画境を築いた小野竹喬画伯の偉業をたたえるとともに地方の教育・文化を創造する文化施設として開館。	六番町 1—17	昭57. 4. 1 平12. 11. 1 (増 築)	878. 30 1,781. 21	1,411. 4 3,360. 67
笠岡市立カブトガニ博物館	天然記念物カブトガニ繁殖地の保護並びに保護思想の普及を図るため資料の展示、カブトガニの飼育及び生態の調査研究等を行う。	横 島 1946—2	平 2. 3. 16	1,846. 27	29,898. 6

資料：生涯学習課

9 社会教育施設

(1) 公民館

平成22年5月1日現在

名 称	所 在 地	名 称	所 在 地
中 央 公 民 館	笠 岡 1866-1	神 島 外 公 民 館	神 島 外 浦 1636-1
笠 岡 東 "	富 岡 300-3	大 島 "	大 島 中 7264
笠 岡 "	笠 岡 1866-1	高 島 "	高 島 4764-1
今 井 "	今 立 2587-1	飛 島 "	飛 島 5923-1
金 浦 "	生 江 浜 2066	白 石 "	白 石 島 604-1
城 見 "	用 之 江 2064	北 木 "	北 木 島 町 3802-53 (北木小内)
陶 山 "	押 撫 914	北 木 西 "	北 木 島 町 7886-46
大 井 "	小 平 井 2203-2	真 鍋 島 "	真 鍋 島 4230 (真鍋小内)
吉 田 "	吉 田 2223-2	六 島 "	六 島 5720
新 山 "	山 口 3258	北 川 "	走 出 4053-5
神 島 "	神 島 4136		

資料：生涯学習課

(2) 体育施設

平成22年4月1日現在

名 称	所 在 地	内 容	面 積 (㎡)
笠岡総合スポーツ公園	平成町 63-2	総面積 ・ 体育館 ・ 陸上競技場 ・ 多目的広場 ・ 第2グラウンド	5,991 21,772 27,894 3,560
笠岡市民体育センター	八番町 1-9	総面積 ・ 体育館 ・ 格技室 ・ 多目的室 ・ 談話室	5,760 1,392 225 145 50
笠岡運動公園	九番町 1-4	総面積 ・ プール ・ テニス ・ 野球場 ・ 児童広場 ・ 遊戯場 ・ 芝公園 ・ 駐車場 ・ クラブハウス ・ 園路・その他	78,500 7,500 3,400 14,900 5,200 1,600 7,800 3,300 81
茂平運動場	茂平 1637-1	総面積 ・ グランド ・ 会議室 ・ 駐車場	14,947 12,807 89 2,051
かさおか古代の丘 スポーツ公園		総面積 ・ 野球場 ・ 第1グラウンド ・ 第2グラウンド ・ キャンプ場	275,000 15,025 9,085 3,560
笠岡市 B & G 海洋センター	白石島 2364-6	総面積 ・ 体育館 ・ プール ・ 広場	8,500 1,102 1,256 1,290

資料：スポーツ推進課

(3) その他の施設

平成21年4月1日現在

名 称	所 在 地	設 置 の 目 的
真鍋島ふるさと ふれあいセンター	真鍋島 440	島の特性を活かした資源の活用による産業の振興と交流学習、文化活動、社会教育活動を通して青少年の健全育成、コミュニティの拡大・福祉の増進を図る。

資料：生涯学習課

10 図書館利用状況

(単位：人，冊)

年 度	利 用 者 総 数				貸出冊数	(う ち) 図 書 館					
	総 数	一 般	学 生	小 人		利 用 者 数				貸出冊数	開館日数
						計	一 般	学 生	小 人		
平成17年度	38,351	31,871	—	6,480	171,255	33,654	29,426	—	4,228	151,078	276
18	38,863	31,871	—	6,602	170,380	33,390	29,804	—	3,586	149,296	277
19	37,818	31,721	—	6,097	173,710	32,611	29,136	—	3,475	151,288	277
20	36,866	30,681	—	6,185	170,126	31,448	28,220	—	3,228	146,541	257
21	29,825	23,557	—	6,268	140,142	24,544	20,928	—	3,616	116,582	204

年 度	(う ち) 自 動 車 文 庫					
	利 用 者 数				貸出冊数	ステー ション数 (カ所)
	計	一 般	学 生	小 人		
平成17年度	4,697	2,445	—	2,252	20,177	33
18	5,473	2,457	—	3,016	21,084	33
19	5,207	2,585	—	2,622	22,422	32
20	5,418	2,461	—	2,957	23,585	32
21	5,281	2,629	—	2,652	23,560	33

資料：生涯学習課

11 竹喬美術館入館者数

(単位：人，回)

年 度	入 館 者 数 (人)						展 覧 会 開 催 数		開 館 日 数
	総 数	一 般	学 生	小・中 学 生	う ち 団 体		特別展	館蔵品 展	
					団体数	人員			
平成17年度	11,489	10,510	90	889	41	575	2	5	287
18	14,539	6,820	27	111	55	279	2	5	285
19	20,335	19,166	44	1125	44	600	5	3	284
20	17,333	16,652	43	638	33	861	3	5	284
21	26,455	25,588	58	809	34	1,044	2	4	285

資料：生涯学習課

1 2 カブトガニ博物館入館者数

年 度	入 館 者 数 (人)				開 館 日 数 (日)
	総 数	一 般	学 生	小 ・ 中 学 生	
平成 17年	45,496	29,181	455	15,860	317
18	44,786	30,078	443	14,265	319
19	44,684	29,234	288	15,162	320
20	38,705	24,892	287	13,526	315
21	53,852	37,126	455	16,271	308

資料：生涯学習課

1 3 郷土館入館者数

年 度	入 館 者 数 (人)				開 館 日 数 (日)
	総 数	一 般	学 生	小 ・ 中 学 生	
平成 17年	345	308	—	37	304
18	295	193	—	102	300
19	452	444	—	75	302
20	277	191	—	86	304
21	503	375	—	128	219

資料：生涯学習課

1 4 市民会館利用状況

(単位：回)

年 度	総 数	各 種 大 会	講 演 会 等	音 楽	舞 踊	演 劇 演 芸
平成 17年	1,406	92	16	53	186	20
18	997	59	8	9	128	14
19	1,228	62	21	36	10	9
20	1,230	60	21	46	10	8
21	1,216	65	34	19	8	21

年 度	映 画	研 修 講 演 会	展 示 会	結 婚 式	歌 謡 公 開 録 画	そ の 他
平成 17年	1	300	60	0	0	678
18	1	269	52	0	0	457
19	2	287	49	0	0	752
20	2	312	78	0	0	693
21	4	363	61	0	0	641

資料：生涯学習課

15 図書館分類別図書冊数

3月31日現在

年 度	総 記	哲 学	歴 史	社 会 学 科 学	自 然 学 科 学	工 業 技 術	産 業	芸 術	語 学	文 学	郷 土 資 料	児 童 図 書	寄 贈	総 数
平成17年度	2,992	2,847	7,378	10,424	5,151	5,983	2,104	6,782	1,123	31,893	3,354	37,597 紙芝居1,700	235	116,045
18	3,071	2,912	7,646	10,683	5,360	6,302	2,211	7,022	1,158	32,863	3,569	38,687 紙芝居1,701	447	119,743
19	3,134	2,927	7,859	10,735	5,566	6,564	2,253	7,207	1,193	33,863	3,655	39,941 紙芝居1,894	213	123,136
20	3,194	3,009	8,155	11,076	5,815	6,849	2,378	7,465	1,233	35,110	3,958	41,358 紙芝居1,907	725	127,549
21	3,218	3,075	8,373	11,469	6,113	7,282	2,480	7,667	1,260	36,399	4,008	42,722 紙芝居1,915	159	132,093

資料：生涯学習課

16 体育施設の利用状況

(単位：m²，人)

施 設 名	総 面 積 (m ²)	競 技 面 積 (m ²)	箇 所 数	年 間 利 用 者 人 数 (人)				
				17 年 度	18 年 度	19 年 度	20 年 度	21 年 度
笠岡総合スポーツ公園	159,356							
体育館		5,991	1	55,878	58,183	64,289	69,181	69,696
陸上競技場		21,772	1	15,734	18,053	15,808	14,342	17,689
多目的広場		27,894	1	5,233	13,706	16,672	16,670	15,497
市民体育センター	5,760							
体育館		1,392	1	34,132	45,017	45,797	42,907	41,326
格技場		225	1	12,754	12,625	10,299	9,367	8,031
多目的室		145	1	1,700	3,306	6,038	6,120	8,680
談話室	50	1	1,327	2,087	1,931	1,953	3,549	
笠岡運動公園	25,881							
野球場		14,900	1	18,481	14,988	12,847	9,771	13,094
テニスコート		3,400	4	22,078	20,151	20,632	18,644	19,078
プール		7,500	3	19,481	18,470	18,303	17,837	16,787
クラブハウス	81	1	727	1,601	524	1,266	1,605	
茂平運動場	14,947							
運動場		12,807	1	7,069	4,778	5,851	6,745	6,251
会議室	89	1	838	150	191	306	360	
笠岡海洋センター	8,500							
体育館		1,102	1	14,371	10,286	5,896	6,435	5,873
プール		1,256	2	1,977	1,831	1,793	2,093	1,910
広場	1,290	1	6,545	2,289	2,543	3,158	8,758	

資料：スポーツ推進課

17 文化財

	種 別	名 称	所 在 地	指 定 年 月 日
国指定	建 造 物	遍照寺多宝塔 附石碑1基	中央町16-2	昭和50年6月23日
	絵 画	絹本著色仏涅槃図	神島 自性院・安養院	明治34年8月2日
	〃	絹本著色地藏十王像	神島外浦 日光寺	明治34年8月2日
	考 古 資 料	岡山県大飛鳥祭祀遺跡出土品	笠岡市立郷土館	平成15年5月29日
	無 形 民 俗 文 化 財	白石踊	白石島	昭和51年5月4日
	史 跡	津雲貝塚	西大島 字津雲	昭和43年5月11日
	名 勝	白石島	白石島	昭和18年2月19日
	〃	応神山	笠 岡	昭和18年8月27日
	〃	高 島	高 島	昭和19年11月7日
	天 然 記 念 物	カブトガニ繁殖地	西大島と神島間の海域	昭和46年6月16日
〃	白石島の鎧岩	白石島 字持立	昭和17年10月14日	
県指定	建 造 物	神護寺本堂 附棟札2枚	甲弩 神護寺	平成13年3月23日
	〃	菅原神社眼鏡橋 附眼鏡橋碑1基	吉浜 菅原神社	平成13年3月23日
	石 造 美 術	春日神社石鳥居	小平井 春日神社	昭和35年8月23日
	〃	沢津丸の宝塔	真鍋島 字沢津	昭和51年3月27日
	絵 画	絹本著色両界曼荼羅図	走出 持宝院	昭和37年4月3日
	彫 刻	木造如来立像	篠坂 三宝院	平成17年3月11日
	工 芸 考 古	梵 鐘	笠岡 遍照寺	昭和34年3月27日
	〃	梵 鐘	走出 持宝院	昭和34年3月27日
	〃	短刀 銘貞次	笠 岡	昭和46年6月18日
	無 形 民 俗 文 化 財	大島の傘踊り	大島中・西大島	昭和51年3月27日
	有 形 民 俗 文 化 財	笠岡港の力石 附浜仲士の法被・禪	笠岡市立郷土館	昭和58年4月8日
	史 跡	関戸の廃寺跡	関戸 字唐臼	昭和38年8月1日
	天 然 記 念 物	真鍋大島のイヌグス	真鍋島の属島前大島	昭和32年5月21日
	市指定	建 造 物	甲弩神社の拝殿	甲弩 甲弩神社
〃		古城山稲富稲荷神社の本殿及び拝殿	笠岡 稲富稲荷神社	昭和50年1月27日
〃		菅原神社の本殿	吉浜 菅原神社	昭和50年1月27日
石 造 美 術		石造地藏菩薩	神島外浦 日光寺	昭和31年11月1日
〃		白石島の石灯籠	白石島 開龍寺	昭和31年11月1日
〃		閑香の塔婆	神島外浦 日光寺墓地	昭和33年4月25日
〃		真鍋島の五輪石塔群	真鍋島 字岩坪	昭和33年4月25日
〃		正頭の五輪石塔	大島中 字正頭	昭和34年3月26日
〃		吉田木勢以の五輪石塔	吉田 字木勢以	昭和36年10月4日
絵 画		絹本著色仏涅槃図	篠坂 三宝院	昭和35年3月7日
〃		絹本著色四社明神図	走出 持宝院	昭和36年10月4日
〃		絹本著色愛染明王像図	山口 長福寺	昭和38年2月20日
〃		絹本著色聖観音菩薩像図	走出 持宝院	昭和63年2月22日
〃		絹本著色弘法大師像図	走出 持宝院	昭和63年2月22日
〃		絹本著色高野山四社明神像図	走出 持宝院	昭和63年2月22日
〃		絹本著色十二天像図	走出 持宝院	平成7年1月26日
〃		絹本著色荒乳山御苦勞之図	笠岡 浄心寺	平成15年5月2日
〃		絹本著色浄土真宗高僧連座像図	笠岡 浄心寺	平成15年5月2日
彫 刻		不動明王坐像	甲弩 神護寺	昭和35年12月26日
〃		神 像	甲弩 神護寺	昭和35年12月26日

	種 別	名 称	所 在 地	指定年月日
市指定	彫 刻	木造阿弥陀如来立像	新賀 安養寺	平成15年5月2日
	"	銅造観音菩薩立像	新賀 安養寺	平成15年5月2日
	工 芸 考 古	村上景広の棟札	神島外浦 日光寺	昭和31年11月1日
	"	銅 戈	笠岡市立郷土館	昭和58年10月3日
	書 跡 典 籍	梅歌千首集録	吉浜 菅原神社	昭和34年3月26日
	"	豊臣秀吉朱印状	山 口	昭和50年1月27日
	歴 史 資 料	大乘妙典納教帳	山 口	平成13年4月26日
	無形民俗文化財	金浦のヒツタカ	金 浦	昭和49年7月30日
	"	北木島の流し雛	北木島	昭和55年3月27日
	"	真鍋島の走り神輿	真鍋島	平成11年8月2日
	"	神島天神祭	神 島	平成14年5月30日
	"	金浦のおしぐらんご	金 浦	平成17年3月24日
	史 跡	長福寺裏山古墳群	走出・山口	昭和38年12月25日
	"	弓場山古墳	走出 字正源寺	昭和46年10月15日
	"	小池の古墳	走出 字小池	昭和36年10月4日
	"	古代住居跡	高島 高島神社	昭和33年4月25日
	"	大飛島洲の南遺跡	大飛島 字洲の南	昭和38年12月25日
	"	延福寺跡	走出 持宝院	昭和36年10月4日
	"	御嶽山量剛寺跡(折雨神社境内)	西大島 字御滝	昭和49年7月30日
	"	長尾山神護寺	甲弩 神護寺	昭和35年12月26日
	"	真鍋城跡	真鍋島 字城山	昭和35年3月7日
	"	敬業館の跡	笠岡 字八幡平	昭和38年12月25日
	"	小田県庁跡	笠岡 字小丸	昭和33年4月25日
	"	鳥越新兵衛成寿の墓	入江 字竹ヶ端	昭和33年4月25日
	"	代官 井戸平左衛門の墓	笠岡 威徳寺	昭和49年7月30日
	"	小寺清之の墓	笠岡 字小丸	昭和48年6月28日
	"	関梟翁の墓	笠岡 字古城山	昭和48年6月28日
	"	森田思軒の墓	笠岡 字小丸	昭和48年6月28日
	天 然 記 念 物	遍照寺の枝垂れいちょう	中央町16-2	昭和31年11月1日
	"	岡田の棕樹	甲弩 個人宅	昭和43年6月15日
	"	竹田稲荷のアベマキ	大島中 竹田稲荷神社	昭和46年10月15日
	"	諏訪神社のクスノキ	園井 諏訪神社	昭和47年5月25日
	"	井立のネズの木	走出 字池平	平成2年2月26日
	"	真鍋島のホルトノキ	真鍋島 個人宅	平成7年1月26日
	"	篠坂のナツメ	篠坂 個人宅	平成8年7月2日
	"	持宝院のヤマモモ	走出 持宝院	平成8年7月2日
	"	エヒメアヤメ自生地	吉 田	昭和31年11月1日
	"	大飛島の砂洲	大飛島 字洲ノ南の海岸	昭和43年6月15日

	種 別	名 称	所 在 地	登録年月日
国登録	建 造 物	真鍋家住宅主屋	真鍋島 個人宅	平成18年4月12日
	"	真鍋家住宅旧郵便局舎	真鍋島 個人宅	平成18年4月12日
	"	真鍋家住宅乾蔵	真鍋島 個人宅	平成18年4月12日
	"	真鍋家住宅倉庫及び納屋	真鍋島 個人宅	平成18年4月12日
	"	真鍋家住宅表門	真鍋島 個人宅	平成18年4月12日

資料:生涯学習課

XIII 司法・防災

1 車種別交通事故発生状況

(単位：人，件)

年次	発 生 総 件 数	死 傷 者			乗 用 車			
		総数	死者	負傷者	大 型	中 型	普 通	軽
平成18年	463	576	5	571	5	10	33	53
19	380	465	0	465	0	0	137	93
20	354	449	3	446	1	0	117	110
21	365	458	2	456	0	0	136	126
22	403	534	6	528	1	1	126	125

年次	貨 物 車			二 輪 車		自 転 車	歩 行 者	不 明
	大 型 中 型	普 通	軽	小 型 二 輪 軽 二 輪	原 付 二 輪 原 付			
平成18年	15	33	53	6	40	17	3	3
19	17	28	47	3	27	23	4	1
20	17	12	48	3	25	14	3	3
21	18	8	39	1	18	15	1	3
22	22	16	51	2	35	16	6	2

資料：笠岡警察署

*平成18年より車種項目変更

2 態様別交通事故発生状況

(単位：件)

年 度	車 両 相 互					単 独 転 倒 な ど	人 対 車 両				
	正 面 衝 突	追 突	出 合 頭	右 左 折	そ の 他		歩 行 者 横 断 中	横 断 中	通 行 中	飛 出	び し
平成17年	17	177	108	55	47	52	5	8	6	1	1
18	29	178	103	55	35	36	8	10	3	-	6
19	24	125	101	44	37	31	4	5	3	2	4
20	14	124	81	51	22	43	4	5	8	-	2
21	24	153	91	30	18	32	3	2	0	1	1

資料：笠岡警察署

3 地区別交通事故発生状況

(単位：件)

年	合 計	笠 岡	中 央	金 浦	城 見	陶 山	大 井	吉 田	新 山
平成18年	463	130	120	43	44	12	25	12	14
19	380	99	97	45	28	6	30	19	8
20	354	84	92	35	33	6	24	22	9
21	321	85	88	29	34	8	19	7	6
22	403	92	113	43	40	7	27	8	14

年	北 川	今 井	大 島	大 島 東	神 内	神 外	白 石 島	北 木 島	真 鍋 島
平成18年	22	7	13	1	17	1	-	2	-
19	10	12	12	3	8	0	2	1	-
20	11	13	7	3	11	3	0	1	0
21	8	15	9	1	7	2	2	1	0
22	19	14	10	1	8	4	1	1	1

資料：協働のまちづくり課

4 刑法犯認知検挙状況

(単位：件)

年	区分	凶 悪 犯				粗 暴 犯					窃 盗
		殺 人	強 盗	放 火	そ の 他	凶 器 準 備 集 合	暴 行	傷 害	脅 迫	恐 喝	
平成17年度	認知	—	—	—	1	—	7	5	2	8	512
	検挙	—	—	—	—	—	5	5	1	8	148
18	認知	—	—	1	1	—	9	14	1	1	519
	検挙	—	—	—	—	—	7	9	1	1	164
19	認知	—	—	3	2	—	5	11	1	2	450
	検挙	—	—	3	2	—	2	10	1	1	176
20	認知	1	1	1	0	—	4	6	2	1	461
	検挙	1	1	1	1	—	6	8	2	1	115
21	認知	—	1	—	2	—	3	10	2	—	379
	検挙	—	1	—	1	—	3	9	1	—	90

年	区分	知 能 犯					風 俗 犯		そ の 他 刑 法 犯
		詐 欺	横 領	偽 造	と く 職	背 任	と ば く	わ い せ つ	
平成17年度	認知	28	—	1	—	—	—	3	122
	検挙	6	—	1	—	—	—	3	35
18	認知	25	—	1	—	—	—	6	88
	検挙	8	—	—	—	—	—	6	15
19	認知	31	1	2	—	—	—	—	100
	検挙	6	1	1	—	—	—	—	31
20	認知	23	2	1	—	—	—	4	54
	検挙	5	1	2	—	—	—	2	21
21	認知	13	1	1	—	—	—	3	108
	検挙	5	2	2	—	—	—	1	30

資料：笠岡警察署

5 市民交通傷害保険金支払状況

(単位：人，千円)

年 度	加入者	保険料 総 額	保 険 金 支 払 状 況													
			総 額		死 亡		治 療									
			件数	金 額	件数	金 額	6ヶ月以上		3ヶ月以上		1ヶ月以上		1週間以上		1週間未満	
				件数	金 額	件数	金 額	件数	金 額	件数	金 額	件数	金 額	件数	金 額	
平成17年度	11,906	6,460	101	9,215	5	5,000	8	1,840	16	940	39	1,140	20	230	13	65
18	11,199	6,091	76	4,085	—	—	11	1,800	16	1,350	25	680	17	220	7	35
19	10,016	6,690	85	5,120	—	—	10	1,560	28	2,380	24	950	16	180	7	50
20	9,081	6,059	70	3,675	—	—	6	1,080	21	1,660	27	770	14	150	2	15
21	21.8.31まで で保険制度廃止		3	4,200	0	0	2	2,400	1	1,800	0	0	0	0	0	0

資料：協働のまちづくり課

6 消防水利の状況

(1) 笠岡地区管内

3月31日現在

年	消火栓		防火水そう		貯水池		池		井戸		その他
	公設	私設	40m ³ 以上	20m ³ 以上	40m ³ 以上	20m ³ 以上	40m ³ 以上	20m ³ 以上	40m ³ 以上	20m ³ 以上	
平成18年	1,779	63	153	70	8	6	—	—	3	4	34
19	1,789	63	155	70	8	6	—	—	3	4	34
20	1,794	62	157	70	8	6	—	—	3	4	34
21	1,799	61	157	70	8	6	—	—	2	4	34
22	1,807	62	157	70	8	6	—	—	2	4	34

資料：笠岡地区消防組合

(2) 笠岡市管内

3月31日現在

年	消火栓		防火水そう		貯水池		池		井戸		その他
	公設	私設	40m ³ 以上	20m ³ 以上	40m ³ 以上	20m ³ 以上	40m ³ 以上	20m ³ 以上	40m ³ 以上	20m ³ 以上	
平成18年	1,178	56	84	46	7	5	—	—	3	4	24
19	1,181	56	84	46	7	5	—	—	3	4	24
20	1,184	56	84	46	7	5	—	—	3	4	24
21	1,186	55	84	46	7	5	—	—	3	4	24
22	1,189	56	84	46	7	5	—	—	3	4	24

資料：笠岡地区消防組合

7 種類別火災発生件数と損害見積額

(1) 笠岡地区管内

(単位：人，千円，m²)

年次	総数		建築物				林野			船舶車両		その他		死者	負傷者
	件数	損害額	件数	焼面積	損害額		件数	焼面積	損害額	件数	損害額	件数	損害額		
					建物	収容物									
平成17年	47	127,102	33	1,995	79,799	21,028	—	2	—	10	26,269	4	6	1	10
18	32	110,920	22	846	55,513	51,420	1	95	—	—	—	5	2,718	4	4
19	33	168,517	30	2,885	99,662	68,375	1	56	—	—	—	1	157	2	10
20	29	53,442	15	2,402	36,569	14,652	3	55	0	0	0	7	1,023	2	4
21	49	71,721	28	2,287	40,399	27,533	8	482	0	5	2625	8	1,164	1	14

資料：笠岡地区消防組合

(2) 笠岡市管内

(単位：人，千円，m²)

年次	総数		建築物				林野			船舶車両		その他		死者	負傷者
	件数	損害額	件数	焼面積	損害額		件数	焼面積	損害額	件数	損害額	件数	損害額		
					建物	収容物									
平成17年	33	104,474	23	1,520	65,668	17,792	—	—	—	7	21,008	3	6	—	7
18	25	65,172	17	794	54,935	8,751	1	95	—	—	—	3	217	3	1
19	17	114,273	15	1,706	54,398	59,874	1	56	—	—	—	1	—	1	7
20	18	36,439	8	2,098	22,988	13,156	3	55	—	—	—	4	117	1	3
21	24	30,582	13	1,426	25,358	4,288	6	429	0	1	120	4	816	1	7

資料：笠岡地区消防組合

8 救急業務

(1) 笠岡地区管内

年次	合計			火災			自然災害			水難			交通			労働災害		
	出動件数	搬送件数	搬送人員	出動件数	搬送件数	搬送人員	出動件数	搬送件数	搬送人員	出動件数	搬送件数	搬送人員	出動件数	搬送件数	搬送人員	出動件数	搬送件数	搬送人員
平成17年	3,501	3,298	3,308	8	6	6	—	—	—	2	2	2	523	493	493	26	25	25
18	3,448	3,213	3,169	6	4	4	—	—	—	3	3	3	509	470	543	36	34	34
19	3,408	3,169	3,216	9	7	7	—	—	—	2	1	1	498	464	505	38	36	36
20	3,195	2,981	3,027	2	2	2	—	—	—	4	3	3	433	401	444	23	23	23
21	3,164	2,985	3,033	14	11	11	0	0	0	3	2	2	376	356	397	29	29	29

年次	運動競技			一般負傷			加害			自損行為			急病			その他			不搬送
	出動件数	搬送件数	搬送人員	出動件数	搬送件数	搬送人員	出動件数	搬送件数	搬送人員	出動件数	搬送件数	搬送人員	出動件数	搬送件数	搬送人員	出動件数	搬送件数	搬送人員	
平成17年	17	17	18	454	439	444	12	11	12	39	22	22	1,843	1,737	1,739	577	546	547	203
18	21	20	20	486	471	482	12	14	15	21	12	12	1,833	1,704	1,707	521	481	484	235
19	18	17	18	487	461	463	12	11	11	29	21	21	1,767	1,635	1,635	548	516	519	239
20	14	13	14	463	431	431	7	6	7	25	15	15	1,716	1,621	1,622	508	466	466	214
21	18	18	19	479	460	462	15	12	14	27	15	15	1,732	1,643	1,644	471	439	440	179

資料：笠岡地区消防組合

(2) 笠岡市管内

年次	合計			火災			自然災害			水難			交通			労働災害		
	出動件数	搬送件数	搬送人員	出動件数	搬送件数	搬送人員	出動件数	搬送件数	搬送人員	出動件数	搬送件数	搬送人員	出動件数	搬送件数	搬送人員	出動件数	搬送件数	搬送人員
平成17年	2,335	2,217	2,291	4	4	4	—	—	—	1	1	1	306	292	360	14	14	14
18	1,959	1,805	1,857	1	1	1	—	—	—	4	3	3	323	298	341	18	17	17
19	2,350	2,176	2,200	7	5	5	—	—	—	2	1	1	311	289	309	26	24	24
20	2,171	2,019	2,040	2	2	2	—	—	—	4	3	3	275	251	278	11	11	11
21	2,096	1,984	2,005	5	4	4	0	0	0	3	2	2	207	201	218	17	17	17

年次	運動競技			一般負傷			加害			自損行為			急病			その他			不搬送
	出動件数	搬送件数	搬送人員	出動件数	搬送件数	搬送人員	出動件数	搬送件数	搬送人員	出動件数	搬送件数	搬送人員	出動件数	搬送件数	搬送人員	出動件数	搬送件数	搬送人員	
平成17年	11	11	12	295	287	288	9	8	9	15	9	9	1,255	1,185	1,187	425	406	407	118
18	14	14	14	288	277	284	6	6	7	12	6	6	1,265	1,177	1,178	28	6	6	154
19	12	12	12	332	311	313	10	9	9	19	12	12	1,213	1,115	1,116	418	398	399	174
20	13	12	13	318	299	292	2	2	2	17	9	9	1,141	1,071	1,071	388	359	359	152
21	10	10	11	312	299	299	10	9	11	19	13	13	1,160	1,099	1,100	353	330	330	112

資料：笠岡地区消防組合

XIV 市 政

1 組織機構図

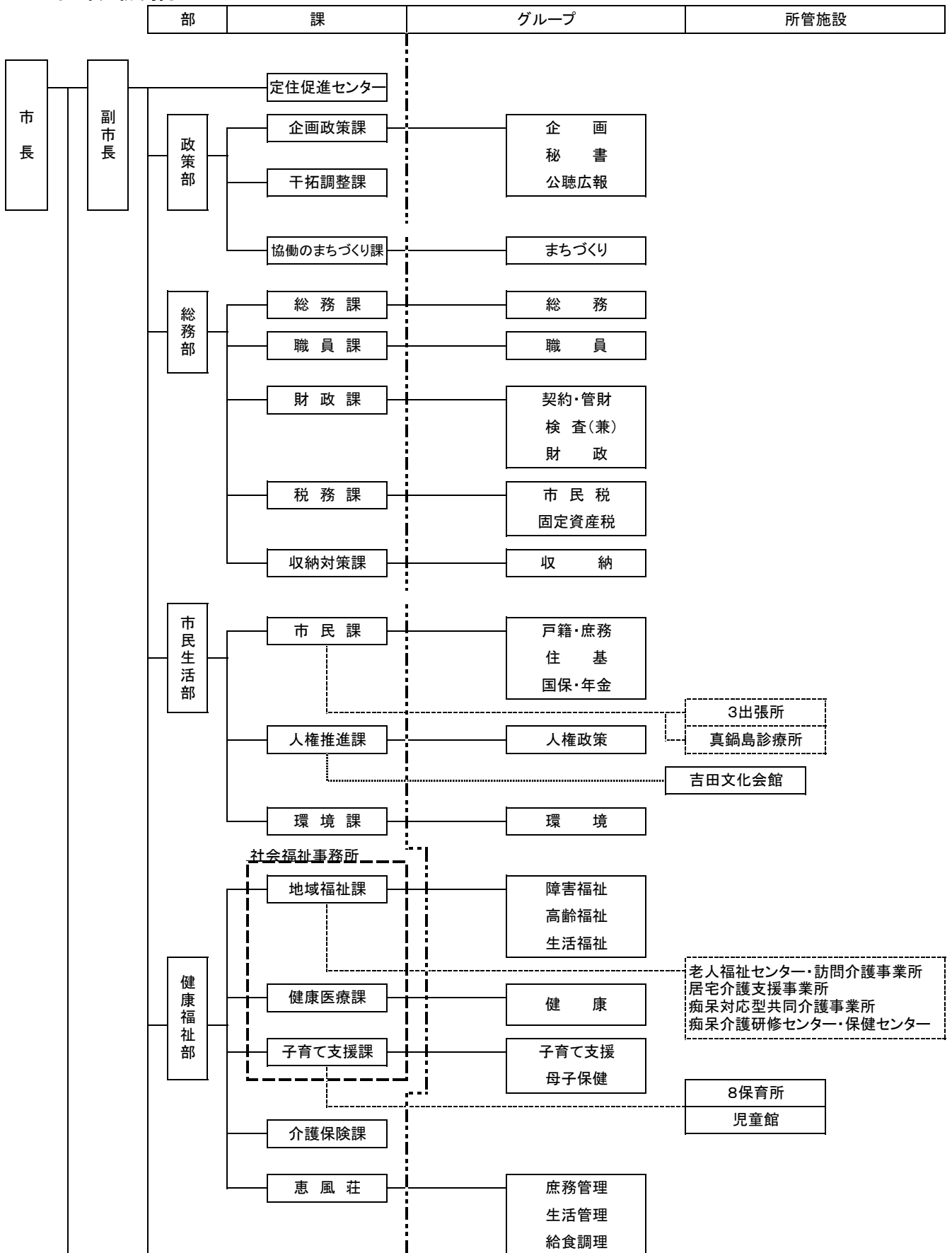

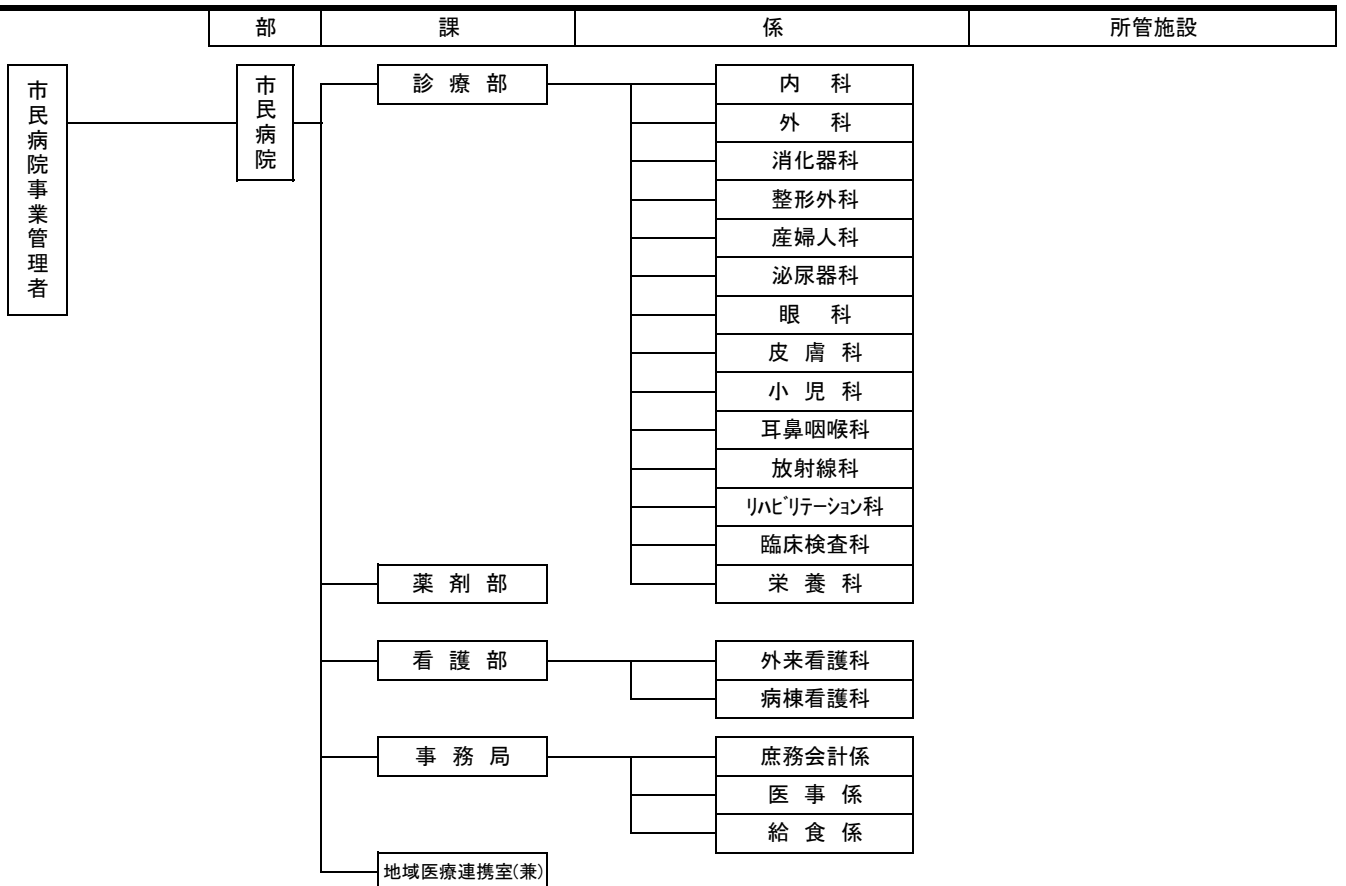
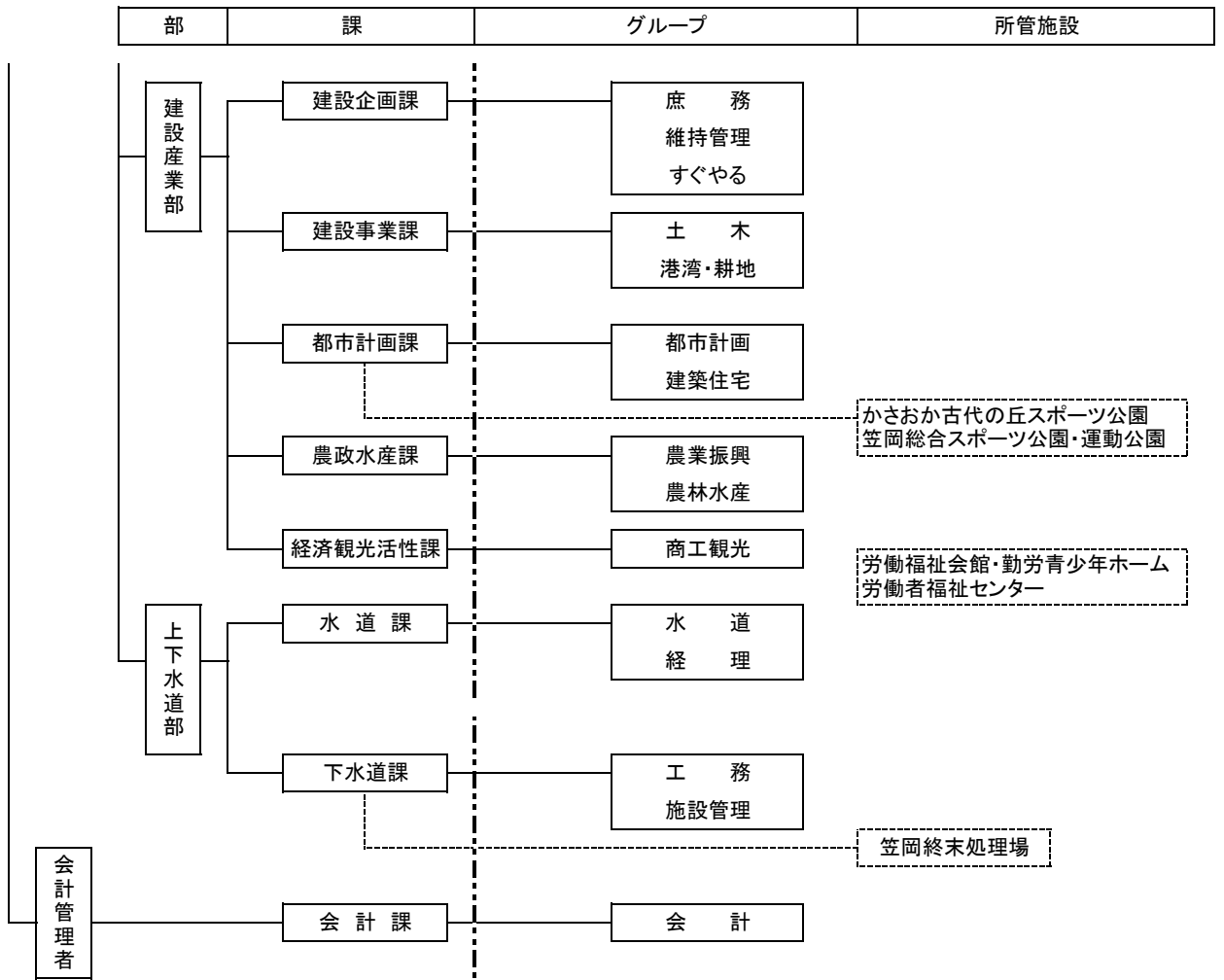

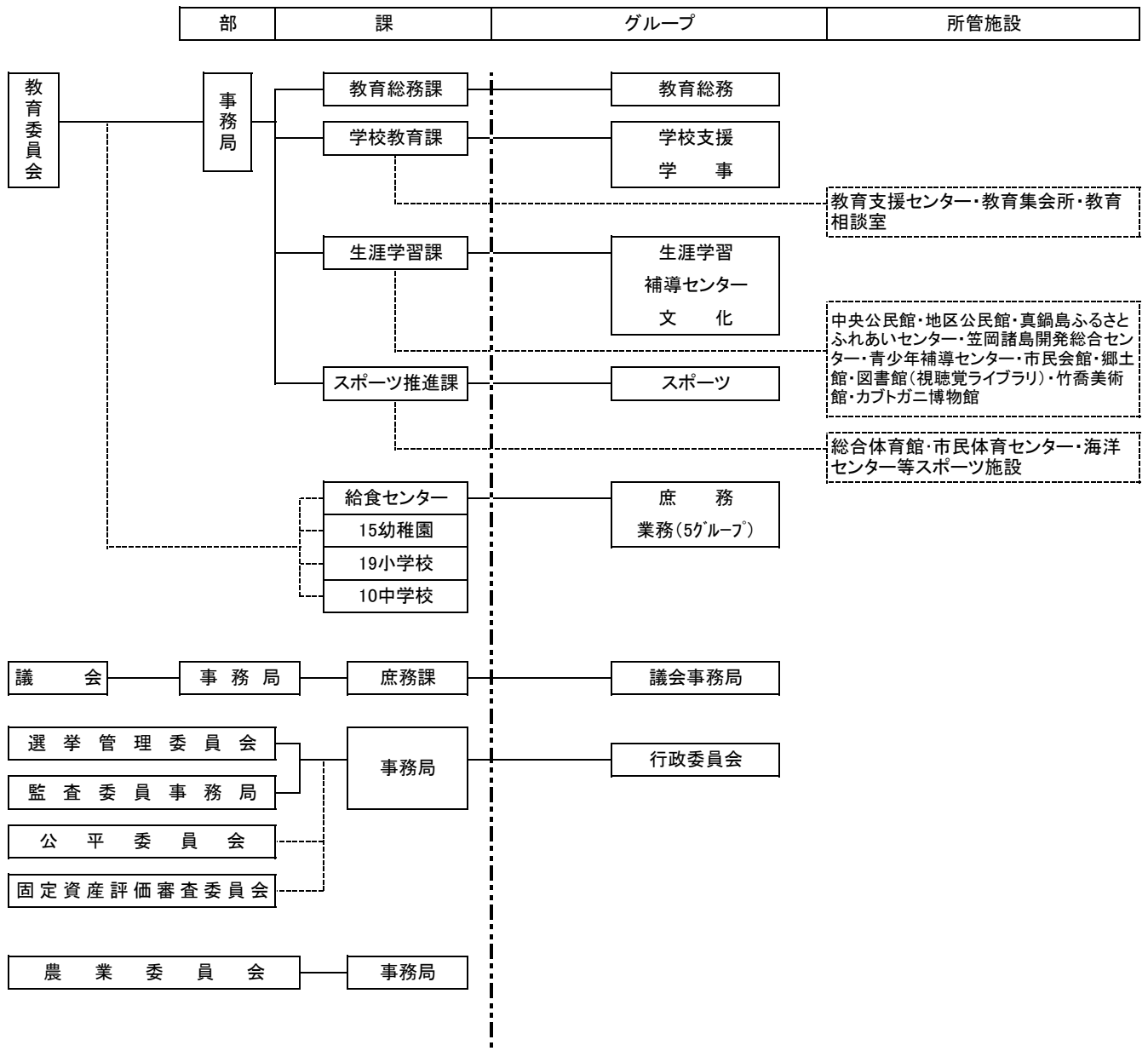

[派遣]

岡山県
井笠地区農業共済事務組合

部	課	係	所管施設
---	---	---	------

[一部事務組合]

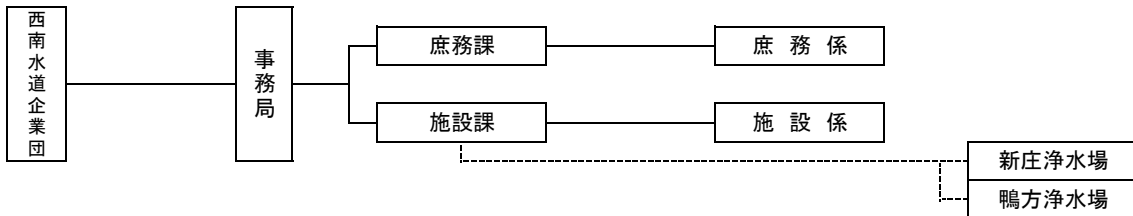
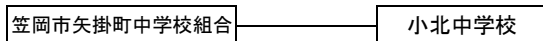
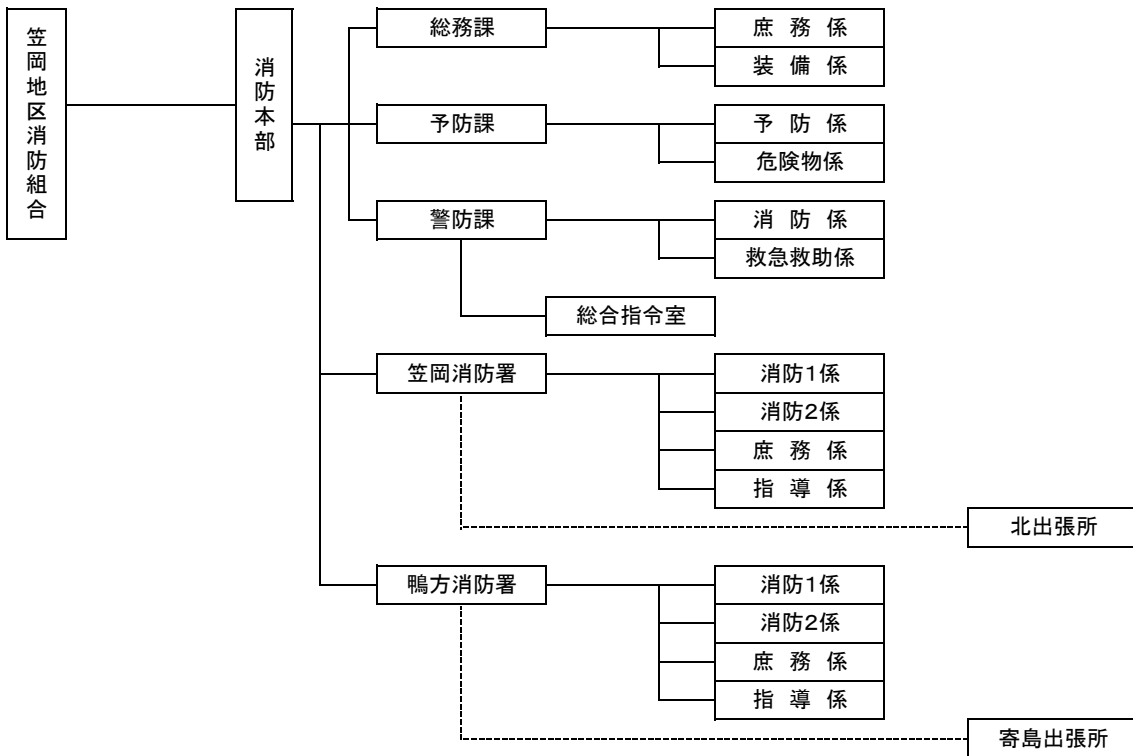
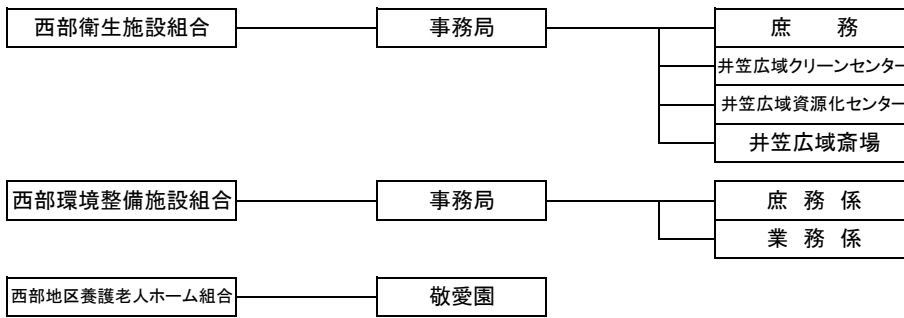

[外郭団体]

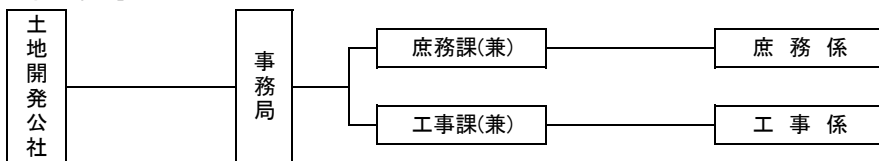

2 歴代市長

代順	氏名	就任年月日	退任年月日
初代	小野 博	昭和 27. 4. 29	昭和 31. 4. 15
2	小野 博	31. 4. 25	35. 4. 23
3	小野 博	35. 4. 24	39. 4. 23
4	小野 博	39. 4. 24	43. 4. 23
5	小野 博	43. 4. 24	47. 4. 23
6	小野 博	47. 4. 24	51. 4. 23
7	渡邊 嘉久	51. 4. 24	55. 4. 23
8	渡邊 嘉久	55. 4. 24	59. 4. 23
9	渡邊 嘉久	59. 4. 24	63. 4. 23
10	渡邊 嘉久	63. 4. 24	平成 4. 4. 23
11	渡邊 嘉久	平成 4. 4. 24	8. 4. 23
12	渡邊 嘉久	8. 4. 24	12. 4. 23
13	高木 直矢	12. 4. 24	16. 4. 23
14	高木 直矢	16. 4. 24	20. 4. 23
15	高木 直矢	20. 4. 24	—

3 歴代助役(平成19年4月1日より副市長)

代順	氏名	就任年月日	退任年月日
初代	酒井 定男	昭和 27. 5. 30	昭和 31. 5. 29
2	酒井 定男	31. 5. 30	35. 5. 28
3	森山 一郎	35. 5. 30	39. 5. 29
4	森山 一郎	39. 5. 30	43. 5. 29
5	天野 初志	43. 5. 30	47. 5. 29
6	天野 初志	47. 5. 30	48. 5. 31
7	平井 重雄	48. 5. 22	50. 11. 30
8	藤井 昭和	51. 5. 30	55. 5. 29
9	藤井 昭和	55. 5. 30	59. 5. 29
10	藤井 昭和	59. 5. 30	63. 5. 29
11	安藤 好夫	63. 5. 30	平成 4. 5. 29
12	安藤 好夫	平成 4. 5. 30	4. 10. 30
13	高木 直矢	4. 11. 16	8. 11. 15
14	高木 直矢	8. 11. 16	11. 8. 21
15	大本 隆敏	12. 5. 30	16. 5. 29
16	三島 紀元	16. 5. 30	20. 5. 29
17	三島 紀元	20. 5. 30	—

4 歴代収入役

代順	氏名	就任年月日	退任年月日	代順	氏名	就任年月日	退任年月日
初代	管木奇四郎	昭和 27. 5. 30	昭和 31. 5. 29	8	田辺 務	昭和 55. 5. 30	昭和 59. 5. 29
2	管木奇四郎	31. 5. 30	35. 5. 29	9	田辺 務	59. 5. 30	63. 5. 29
3	吉岡 博	35. 5. 30	39. 5. 29	10	藤澤 良房	63. 5. 30	平成 4. 5. 29
4	吉岡 博	39. 5. 30	43. 5. 29	11	藤澤 良房	平成 4. 5. 30	8. 5. 29
5	吉岡 博	43. 5. 30	47. 5. 29	12	藤澤 良房	8. 5. 30	12. 5. 29
6	小藪 保	47. 5. 30	51. 5. 29	13	山本 宏	12. 5. 30	16. 5. 29
7	土屋 忠士	51. 5. 30	55. 5. 29	14	山部 明道	16. 5. 30	20. 5. 29

5 市職員数

平成22年4月1日現在

事務部局	職種別	計 (人)	部長 (人)	課長 参事 (人)	課長 補佐 (人)	係長 主査 (人)	主任主事 主任技師 (人)	主事 (人)	技師 (人)	主事補 (人)	技師補 (人)	その他 (人)
総数		580	15	41	78	99	70	36	195	24	3	19
市長		321	8	30	44	65	53	27	73	18	3	—
水道事業管理者		16	1	2	3	2	4	2	—	2	—	—
病院事業		140	3	2	13	17	3	1	101	—	—	—
議会		7	1	1	1	1	1	1	—	—	—	—
教育委員会		83	2	4	15	11	5	3	20	4	—	19
選挙管理委員会		2	—	1	—	1	—	—	—	—	—	—
監査委員		3	—	1	—	1	1	—	—	—	—	—
出向・派遣 休職		8	—	—	2	1	3	2	—	—	—	—

資料：職員課

6 歴代議長

代順	氏名	就任年月日	退任年月日
初代	坂本輝太郎	昭和 27. 5. 15	昭和 31. 4. 28
2	黒田 照太	31. 5. 16	32. 5. 16
3	黒田 照太	32. 5. 16	33. 5. 30
4	藤井伊三郎	33. 5. 30	34. 5. 20
5	藤井伊三郎	34. 5. 20	35. 4. 28
6	鶴田 養輔	35. 5. 18	36. 1. 26
7	黒田 照太	36. 1. 28	37. 5. 30
8	藤井伊三郎	37. 5. 30	38. 5. 28
9	黒田 照太	38. 5. 28	39. 4. 28
10	仁科 康夫	39. 5. 15	40. 5. 25
11	仁科 康夫	40. 5. 25	41. 5. 18
12	原田 ■ 作	41. 5. 18	42. 5. 29
13	原田 ■ 作	42. 5. 29	43. 4. 28
14	仁科 康夫	43. 5. 13	45. 5. 9
15	仁科 康夫	45. 5. 9	46. 5. 15
16	渡邊 嘉久	46. 5. 15	47. 4. 5
17	原田 ■ 作	47. 5. 9	49. 5. 21
18	原田 ■ 作	49. 5. 21	51. 4. 28
19	原田 ■ 作	51. 5. 12	53. 5. 23
20	吉井 照典	53. 5. 23	55. 4. 28
21	吉井 照典	55. 5. 9	57. 6. 7
22	内田 健児	57. 6. 7	59. 4. 28
23	内田 健児	59. 5. 11	61. 5. 16
24	岡田 伸志	61. 5. 16	63. 4. 28
25	明石 和巳	平成 63. 5. 12	平成 元. 6. 13
26	大山 友久	平成 元. 6. 13	2. 6. 5
27	菅本 國一	2. 6. 5	3. 5. 30
28	赤瀬 光	3. 5. 30	4. 4. 28
29	明護 教人	4. 5. 15	5. 5. 13
30	山本 憲二	5. 5. 13	6. 5. 12
31	安藤 輝通	6. 5. 12	7. 5. 12
32	栗尾 順三	7. 5. 12	8. 4. 28
33	幡司 勝治	8. 5. 13	10. 5. 12
34	馬越 昭二	10. 5. 12	12. 4. 28
35	小山 明正	12. 5. 15	14. 6. 3
36	三好 孝一	14. 6. 3	16. 4. 28
37	石田 英人	16. 5. 13	18. 5. 12
38	山本 健三	18. 5. 12	20. 4. 28
39	天野喜一郎	20. 5. 13	22. 5. 20
40	山本 俊明	22. 5. 20	—

7 歴代副議長

代順	氏名	就任年月日	退任年月日
初代	樋之津覚一	昭和 27. 5. 15	昭和 31. 4. 28
2	藤井伊三郎	31. 5. 16	32. 5. 16
3	藤井伊三郎	32. 5. 16	33. 5. 30
4	大山 国男	33. 5. 30	34. 5. 20
5	大山 国男	34. 5. 20	35. 4. 28
6	安藤 公也	35. 5. 18	36. 1. 28
7	山本 勲男	36. 5. 27	37. 5. 30
8	長安 海六	37. 5. 30	38. 5. 28
9	仁科 康夫	38. 5. 28	39. 4. 28
10	原田 ■ 作	39. 5. 15	40. 5. 25
11	原田 ■ 作	40. 5. 25	41. 5. 18
12	渡邊 嘉久	41. 5. 18	42. 5. 29
13	渡邊 嘉久	42. 5. 29	43. 4. 28
14	大島 廉治	43. 5. 13	44. 5. 26
15	河田 基一	44. 5. 26	45. 5. 9
16	山本 庄八	45. 5. 9	46. 5. 15
17	吉井 照典	46. 5. 15	47. 4. 28
18	片山 正雄	47. 5. 9	49. 5. 21
19	三谷 薫松	49. 5. 21	51. 4. 28
20	金尾 政雄	51. 5. 12	53. 5. 23
21	内田 健児	53. 5. 23	55. 4. 28
22	大山 友久	55. 5. 9	56. 5. 11
23	岡田 伸志	56. 5. 15	57. 6. 7
24	山本 憲二	57. 6. 7	58. 5. 16
25	菅本 國一	58. 5. 16	59. 4. 28
26	藤井 謹爾	59. 5. 11	60. 5. 13
27	明護 教人	60. 5. 13	61. 5. 16
28	明石 和巳	61. 5. 16	62. 5. 15
29	赤瀬 光	62. 5. 15	63. 4. 28
30	斎藤 勇	平成 63. 5. 12	平成 元. 6. 13
31	安藤 輝通	平成 元. 6. 13	2. 6. 5
32	角田 新市	2. 6. 5	3. 5. 30
33	小寺 康司	3. 5. 30	4. 4. 28
34	栗尾 順三	4. 5. 15	5. 5. 13
35	馬越 昭二	5. 5. 13	6. 5. 12
36	幡司 勝治	6. 5. 12	7. 5. 12
37	守屋 忠	7. 5. 12	8. 4. 28
38	石田 英人	8. 5. 13	9. 5. 12
39	石田 英人	9. 5. 12	10. 5. 12
40	小山 明正	10. 5. 12	11. 5. 17
41	三好 孝一	11. 5. 17	12. 4. 28
42	奥野 泰久	12. 5. 15	13. 5. 14
43	山本 健三	13. 5. 14	14. 6. 3
44	天野喜一郎	14. 6. 3	15. 5. 12
45	柴田 武臣	15. 5. 12	16. 4. 28
46	山本 俊明	16. 5. 13	17. 5. 13
47	坂本 公明	17. 5. 13	18. 5. 12
48	斉藤 重雄	18. 5. 12	19. 5. 11
49	井口 和光	19. 5. 11	20. 4. 28
50	角田 訓也	20. 5. 13	21. 5. 21
51	森岡 聰子	21. 5. 21	22. 5. 20
52	妹尾 博之	22. 5. 20	—

資料：議会事務局

8 公職選挙投票状況

衆議院議員選挙投票状況

(単位：人，%)

執行年月日	当日有権者数			投票者数			投票率		
	総数	男	女	総数	男	女	総数	男	女
30668	45,544	21,120	24,424	34,590	15,814	18,776	75.95	74.88	76.88
S61. 7. 6	45,283	20,995	24,288	32,982	14,974	18,008	72.84	71.32	74.14
H 2. 2. 18	45,719	21,163	24,556	35,274	15,979	19,295	77.15	75.50	78.58
H 5. 7. 18	46,768	21,659	25,109	34,061	15,464	18,597	72.83	71.40	74.07
H 8. 10. 20	48,160	22,413	25,747	30,170	13,920	16,250	62.65	62.11	63.11
H12. 6. 25	48,095	22,476	25,619	29,036	13,544	15,492	60.37	60.26	60.47
H15. 11. 9	47,432	22,186	25,246	28,992	13,507	15,485	61.12	60.88	61.34
H17. 9. 11	47,110	22,015	25,095	31,414	14,503	16,911	66.68	65.88	67.39
H21. 8. 30	45,694	21,414	24,280	32,435	15,193	17,242	70.98	70.95	71.01

参議院議員選挙投票状況

(単位：人，%)

執行年月日	当日有権者数			投票者数			投票率		
	総数	男	女	総数	男	女	総数	男	女
S58. 6. 26	45,546	21,082	24,464	25,192	11,603	13,589	55.31	55.04	55.55
S61. 7. 6	45,283	20,995	24,288	32,975	14,973	18,002	72.82	71.32	74.12
H 1. 7. 23	45,712	21,138	24,574	31,209	14,258	16,951	68.27	67.45	68.98
H 4. 7. 26	46,324	21,432	24,892	22,700	10,591	12,109	49.00	49.42	48.65
H 7. 7. 23	47,765	22,142	25,623	23,997	11,055	12,942	50.24	49.93	50.51
H10. 7. 12	48,301	22,534	25,767	30,715	14,158	16,557	63.59	62.83	64.26
H13. 7. 29	47,910	22,353	25,557	27,735	12,809	14,926	57.89	57.30	58.40
H16. 7. 11	47,390	22,202	25,188	28,224	13,224	15,000	59.56	59.56	59.55
H19. 7. 29	46,647	21,831	24,816	29,090	13,642	15,448	62.36	62.49	62.25
H22. 7. 11	45,465	21,325	24,140	26,724	12,587	14,137	58.78	59.02	58.56

岡山県知事選挙投票状況

(単位：人，%)

執行年月日	当日有権者数			投票者数			投票率		
	総数	男	女	総数	男	女	総数	男	女
S47. 10. 22	44,431	20,234	24,197	33,469	15,099	18,370	75.33	74.62	75.92
S51. 10. 24	45,270	20,784	24,486	17,196	7,851	9,345	37.99	37.77	38.16
S55. 10. 26	45,305	20,897	24,408	14,084	6,637	7,447	31.09	31.76	30.51
S59. 10. 28	45,134	20,955	24,179	17,831	8,152	9,679	39.51	38.90	40.03
S63. 10. 30	45,342	20,948	24,394	17,880	7,997	9,883	39.43	38.18	40.51
H 4. 10. 25	46,052	21,298	24,754	19,072	8,654	10,418	41.41	40.63	42.09
H 8. 10. 27	48,127	22,392	25,735	28,762	13,057	15,705	59.76	58.31	61.03
H12. 10. 22	47,676	22,241	25,435	21,868	9,802	12,066	45.87	44.07	47.44
H16. 10. 24	46,992	22,007	24,985	17,604	7,987	9,617	37.46	36.29	38.49
H20. 10. 26	21,433	24,319	45,752	9,152	10,682	19,834	42.70	43.92	43.35

岡山県議会議員選挙投票状況

(単位：人，%)

執行年月日	当日有権者数			投票者数			投票率		
	総数	男	女	総数	男	女	総数	男	女
S46. 4. 11	43,540	19,675	23,865	29,202	13,073	16,129	67.07	66.44	67.58
S50. 4. 13	44,766	20,452	24,314	36,160	16,353	19,807	80.78	79.96	81.46
S54. 4. 8	45,137	20,762	24,375	36,676	16,604	20,072	81.25	79.97	82.35
S58. 4. 10	44,937	20,774	24,163	37,745	17,209	20,536	84.00	82.84	84.99
S62. 4. 12	44,827	20,704	24,123	29,889	13,375	16,514	66.68	64.60	68.46
H 3. 4. 7			無	投票					
H 7. 4. 9	46,971	21,716	25,255	25,648	11,456	14,192	54.60	52.75	56.19
H11. 4. 11	47,681	22,212	25,469	35,887	16,240	19,647	75.26	73.11	77.14
H15. 4. 13	47,016	21,941	25,075	34,370	15,570	18,800	73.10	70.96	74.98

笠岡市長選挙投票状況

(単位：人，%)

執行年月日	当日有権者数			投票者数			投票率		
	総数	男	女	総数	男	女	総数	男	女
S47. 4. 16	44,025	19,993	24,032	40,395	18,160	22,235	91.75	90.83	92.52
S51. 4. 18	45,159	20,716	24,443	41,493	18,776	22,717	91.88	90.64	92.94
S55. 4. 20	45,097	20,779	24,318	40,684	18,456	22,228	90.21	88.82	91.41
S59. 4. 15			無	投票					
S63. 4. 17	45,135	20,840	24,295	40,062	18,136	21,926	88.76	87.02	90.25
H 4. 4. 19			無	投票					
H 8. 4. 14	47,496	22,031	25,465	38,843	17,575	21,268	81.78	79.77	83.52
H12. 4. 16	47,659	22,245	25,414	39,148	17835	21313	82.14	80.18	83.86
H16. 4. 18	46,875	21,929	24,946	34,440	15617	18823	73.47	71.22	75.45
H20. 4. 20			無	投票					

笠岡市議会議員選挙投票状況

(単位：人，%)

執行年月日	当日有権者数			投票者数			投票率		
	総数	男	女	総数	男	女	総数	男	女
S47. 4. 16	44,025	19,993	24,032	40,395	18,160	22,235	91.75	90.83	92.52
S51. 4. 18	45,159	20,716	24,443	41,494	18,777	22,717	91.88	90.64	92.94
S55. 4. 20	45,097	20,779	24,318	40,689	18,461	22,228	90.23	88.84	91.41
S59. 4. 15	45,050	20,891	24,159	37,441	16,916	20,525	83.11	80.97	84.96
S63. 4. 17	45,135	20,840	24,295	40,065	18,139	21,926	88.77	87.04	90.25
H 4. 4. 19	45,649	21,115	24,534	38,372	17,242	21,130	84.06	81.66	86.13
H 8. 4. 14	47,496	22,031	25,465	38,848	17,580	21,268	81.79	79.80	83.52
H12. 4. 16	47,659	22,245	25,414	39,148	17,835	21,313	82.14	80.18	83.86
H16. 4. 18	46,875	21,929	24,946	34,451	15,627	18,824	73.50	71.26	75.46
H20. 4. 20	21,410	24,337	45,747	14,022	16,734	30,756	65.49	68.76	67.23

9 選挙人名簿登録者数

(単位：人)

年 月 日	総 数	男	女
平成 5年 9月 2日	46,798	21,697	25,101
6年 9月 2日	47,205	21,882	25,323
7年 9月 2日	47,816	22,184	25,632
8年 9月 2日	48,195	22,434	25,761
9年 9月 2日	48,336	22,522	25,814
10年 9月 2日	48,329	22,544	25,785
11年 9月 2日	48,173	22,458	25,715
12年 9月 2日	48,135	22,487	25,648
13年 9月 2日	47,879	22,351	25,528
14年 9月 2日	47,694	22,311	25,383
15年 9月 2日	47,528	22,239	25,289
16年 9月 2日	47,366	22,217	25,149
17年 9月 2日	47,174	22,054	25,120
18年 9月 2日	46,913	21,934	24,979
19年 9月 2日	46,659	21,875	24,784
20年 9月 2日	46,181	21,623	24,558
21年 9月 2日	45,768	21,447	24,321
22年 9月 2日	45,494	21,350	24,144

資料：選挙管理委員会

10 名誉市民

表彰年月	氏名	生年月日	職 業	事 歴	備 考
昭和 41年11月	小野 竹喬	明治 22.11.20	日 本 画 家	笠岡の気候風土から養われた感性をもって日本画壇に独自の画境を築いた。	昭和 54. 5. 10 死 亡
昭和 51年11月	小野 博	明治 42.12.10	元笠岡市長	永年に亘り笠岡市長の要職にあり、地方自治の伸展に貢献した。	平成 9. 2. 8 死 亡
昭和 59年11月	天野 与市	明治 38. 3. 29	元岡山県 議 会 議 員	県議会の要職に就任し、県政発展に努力し地方自治の伸展に貢献した。	昭和 59.10. 1 死 亡
平成 5年 2月	伊藤 大孝	大正 3. 9. 25	元岡山県 議 会 議 員	県議会の要職に就任し、県政発展に努力し地方自治の伸展に貢献した。	平成 5. 1. 1 死 亡
平成 17年12月	渡邊 嘉久	大正 13.12.27	元笠岡市長	永年に亘り笠岡市長の要職にあり、地方自治の伸展に貢献した。	平成 17.10. 9 死 亡
平成 18年 6月	加藤 武徳	大正 4.11.21	元参議院 議 員	参議院議員を務め、国政発展に努力し地方自治の伸展に貢献した。	平成 12.2.9 死 亡
平成 18年 6月	加藤 六月	大正 15.6.17	元衆議院 議 員	衆議院議員を務め、国政発展に努力し地方自治の伸展に貢献した。	平成 18.2.28 死 亡

資料：総務課

X V 財 政

1 一般会計

(1) 歳入

(単位：千円)

年 度	18 年 度 決 算	19 年 度 決 算	20 年 度 決 算	21 年 度 決 算	22 年 度 当 初 予 算
合 計	20,994,358	21,192,380	2,205,141,641	21,426,730	21,404,790
市 税	7,323,656	7,832,400	8,080,211	7,624,000	7,073,110
地 方 譲 与 税	702,627	286,000	267,598	253,330	213,300
地 方 消 費 税 金 交 付	507,070	501,000	457,241	450,000	450,000
利 子 割 交 付 金	24,742	25,000	29,687	35,000	21,700
ゴ ル フ 場 利 用 税 交 付 金	45,807	46,000	44,277	33,000	38,000
自 動 車 取 得 税 交 付 金	124,379	120,000	109,519	74,000	38,000
地 方 交 付 税	5,715,063	5,690,000	5,794,229	5,830,000	6,276,000
交 通 安 全 対 策 特 別 交 付 金	12,808	12,800	10,957	12,000	12,000
分 担 金 及 び 負 担 金	641,614	659,494	615,432	696,458	671,941
使 用 料 及 び 手 数 料	423,907	424,849	412,389	404,756	399,145
国 庫 支 出 金	1,371,832	1,576,146	1,729,735	1,483,373	2,299,893
県 支 出 金	903,045	1,068,613	1,155,092	1,117,550	1,264,136
財 産 収 入	112,948	82,571	55,109	43,295	38,455
寄 附 金	14,153	210	31,880	1,703	120
繰 入 金	143,309	371,590	691,521	396,092	120,040
繰 越 金	258,171	50,000	281,579	50,000	10,000
諸 収 入	833,164	849,507	781,386	713,873	699,750
市 債	1,581,400	1,465,900	1,398,734	2,101,700	1,685,800
地 方 特 例 交 付 金	206,478	78,300	86,887	80,600	94,890
配 当 割 交 付 金	24,170	18,000	12,808	14,100	6,000
株 式 等 譲 渡 所 得 割 交 付 金	24,015	34,000	5,142	11,900	2,500

(2)歳 出

(単位：千円)

年 度	18年度決算	19年度決算	20年度決算	21年度決算	22年度当初予算
合 計	20,488,940	20,698,088	21,443,325	21,426,730	21,404,790
議 会 費	257,835	266,721	266,160	263,698	267,360
総 務 費	2,005,616	2,133,521	2,435,546	3,251,401	1,966,730
民 生 費	5,556,035	5,428,214	5,607,962	5,812,521	6,583,850
衛 生 費	2,776,280	2,752,711	2,858,591	2,833,662	2,778,800
労 働 費	89,093	67,698	67,111	67,559	68,500
農 林 水 産 費	1,392,156	1,508,608	1,495,440	1,575,710	1,722,180
商 工 費	79,552	131,741	152,828	143,019	187,250
土 木 費	2,990,754	2,934,717	2,962,980	3,072,233	2,654,460
消 防 費	729,934	723,371	734,881	759,496	742,520
教 育 費	1,902,669	1,977,529	1,749,256	1,760,735	1,772,560
災 害 復 旧 費	22,716	7,149	24,371	0	17,000
公 債 費	2,626,378	2,706,750	3,028,835	3,209,934	2,572,440
諸 支 出 費	59,922	59,352	59,358	9,274	51,140
予 備 費	0	0	0	0	20,000

資料：財政課

2 特別会計

(1) 歳入

(単位：千円)

年 度	住 宅 資 金 貸 付 事 業	国 民 健 康 保 險 事 業	老 人 保 健	国民健康保険 真鍋島直営 診療施設	へ き 地 診 療 施 設	農 業 共 済
平成18年度 決算	18,598	5,464,221	6,307,348	28,517	7,608	—
19年度 決算	13,717	6,056,334	6,216,266	25,135	7,766	—
20年度 決算	12,957	5,980,190	641,032	23,033	6,083	—
21年度 決算	22,252	6,011,356	82,600	25,917	4,650	—
22年度 当初予算	6,500	5,877,580	6,250	24,300	4,160	—

年 度	下 水 道 事 業	相 生 墓 園 事 業	土 地 造 成 事 業	工 業 団 地 造 成 事 業	介 護 保 険 事 業	介 護 サ ー ビ ス 事 業
平成18年度 決算	3,224,750	19,612	59,359	133,497	4,270,622	119,883
19年度 決算	3,492,235	35,882	55,063	101,912	4,546,262	129,314
20年度 決算	3,561,892	64,571	77,607	101,144	4,582,983	129,967
21年度 決算	3,154,577	65,377	22,256	100,801	4,735,466	92,208
22年度 当初予算	2,635,510	104,680	47,080	130,270	4,702,300	86,820

資料：財政課

(2) 歳出

(単位：千円)

年 度	住 宅 資 金 貸 付 事 業	国 民 健 康 保 險 事 業	老 人 保 健	国民健康保険 真鍋島直営 診療施設	へ き 地 診 療 施 設	農 業 共 済
平成18年度 決算	18,044	5,240,200	6,206,359	25,479	5,977	—
19年度 決算	13,486	5,825,298	6,202,787	22,711	4,470	—
20年度 決算	12,837	5,701,158	587,538	20,966	5,287	—
21年度 決算	22,238	5,763,019	76,516	24,755	3,963	—
22年度 当初予算	6,500	5,877,580	6,250	24,300	4,160	—

年 度	下 水 道 事 業	相 生 墓 園 事 業	土 地 造 成 事 業	工 業 団 地 造 成 事 業	介 護 保 険 事 業	介 護 サ ー ビ ス 事 業
平成18年度 決算	3,205,014	19,225	40,382	133,490	3,868,191	112,616
19年度 決算	3,482,950	35,470	54,848	101,885	4,257,155	123,950
20年度 決算	3,550,928	64,110	76,431	101,123	4,430,814	126,772
21年度 決算	3,133,830	65,053	21,316	100,795	4,686,693	86,499
22年度 当初予算	2,635,510	104,680	47,080	130,270	4,702,300	86,820

資料：財政課

3 普通会計の決算額

(1) 歳入

年 度	区 分	総 額	地 方 税	地方譲与税	地 方 交 付 税		配 当 割 金 交 付 金
					普 通	特 別	
平成17年度	決算額(千円)	22,062,418	7,564,483	497,900	5,408,637	867,086	16,051
	構成比(%)	100.0	34.3	2.3	24.5	3.9	0.1
18	決算額(千円)	21,220,180	7,323,656	702,627	4,889,002	826,061	24,170
	構成比(%)	100.0	34.9	3.3	23.3	3.9	0.1
19	決算額(千円)	21,305,801	7,991,476	284,585	4,700,048	785,064	29,955
	構成比(%)	100.0	37.5	1.3	22.0	3.7	0.1
20	決算額(千円)	21,810,549	8,080,211	267,598	4,963,321	830,908	12,808
	構成比(%)	100.0	37.0	1.2	22.8	3.8	0.1
21	決算額(千円)	23,139,294	7,515,647	250,935	5,238,343	848,010	9,958
	構成比(%)	100.0	37.0	1.2	22.8	3.8	0.1

(つづき)

年 度	区 分	県支出金	財産収入	寄 付 金	繰 入 金	繰 越 金	諸 収 入
平成17年度	決算額(千円)	1,062,187	304,923	42,693	42,257	247,547	915,688
	構成比(%)	4.8	1.4	0.2	0.2	1.1	4.2
18	決算額(千円)	905,904	113,013	43,207	143,309	261,335	742,435
	構成比(%)	4.3	0.5	0.2	0.7	1.2	3.5
19	決算額(千円)	1,059,362	113,371	49,764	566,380	247,990	760,585
	構成比(%)	5.0	0.5	0.2	2.7	1.2	3.6
20	決算額(千円)	1,156,864	55,109	60,695	691,521	285,517	721,886
	構成比(%)	5.3	0.3	0.3	3.2	1.3	3.3
21	決算額(千円)	1,206,881	47,131	48,630	871,141	339,468	656,434
	構成比(%)	5.3	0.3	0.3	3.2	1.3	3.3

(2) 歳出

年 度	区 分	総 額	人件費		物件費	維 持 補修費	扶助費	公債費	補助金等	積立金
			うち職員給							
平成17年度	決算額(千円)	21,531,083	3,619,659	2,515,065	2,497,138	155,028	2,605,083	2,958,604	2,769,475	781,902
	構成比(%)	100.0	16.8	11.7	11.6	0.7	12.1	13.7	12.9	3.6
18	決算額(千円)	20,502,782	3,592,824	2,442,058	2,316,263	152,172	2,660,623	2,644,807	2,894,338	153,047
	構成比(%)	100.0	17.5	11.9	11.3	0.7	13.0	12.9	14.1	0.7
19	決算額(千円)	20,730,284	3,541,022	2,395,789	2,424,318	185,371	2,655,401	2,720,744	3,344,199	298,547
	構成比(%)	100.0	17.1	11.6	11.7	0.9	12.8	13.1	16.1	1.4
20	決算額(千円)	21,201,081	3,825,988	2,336,845	2,394,747	151,679	2,645,274	2,828,624	3,534,889	197,815
	構成比(%)	100.0	18.0	11.0	11.3	0.7	12.5	13.3	16.7	0.9
21	決算額(千円)	22,427,353	3,625,701	2,197,418	2,568,726	185,216	2,704,666	2,894,169	4,287,716	122,793
	構成比(%)	100.0	18.0	11.0	11.3	0.7	12.5	13.3	16.7	0.9

株式等譲渡 所得割交付金	ゴルフ場 利用税交付金	自動車取得税 交付金	交通安全対策 特別交付金	分担金及び 負担金	使用料	手数料	国庫支出金
25,936 0.1	47,851 0.2	123,342 0.6	12,049 0.1	560,342 2.5	380,819 1.7	178,986 0.8	1,640,635 7.4
24,015 0.1	45,807 0.2	124,379 0.6	12,808 0.1	580,928 2.8	352,294 1.7	166,349 0.8	1,409,783 6.7
21,241 0.1	44,530 0.2	113,637 0.5	12,593 0.1	534,951 2.5	364,239 1.7	177,441 0.8	1,611,160 7.6
5,142 0.0	44,277 0.2	109,519 0.5	10,957 0.1	553,192 2.5	350,501 1.6	156,485 0.7	1,694,689 7.8
5,030 0.0	42,035 0.2	61,313 0.5	10,768 0.1	662,749 2.5	348,706 1.6	149,187 0.7	2,994,112 7.8

市債	利子割 交付金	特別地方 消費税交付金	地方 消費税交付金	地方特例 交付金
1,370,100 6.2	36,240 0.2	— —	497,421 2.3	219,245 1.0
1,581,400 7.5	24,742 0.1	— —	507,070 2.4	206,478 1.0
1,258,000 5.9	31,166 0.2	— —	491,256 2.3	57,007 0.3
1,185,534 5.4	29,687 0.1	— —	457,241 2.1	86,887 0.4
1,222,190 5.4	25,990 0.1	— —	489,662 2.1	94,974 0.4

資料：財政課

投資出資金 貸付金	繰出金	普通建設事業費						災害復旧 事業費	失業対策 事業費
		補助	単独	国営事業 負担金	県営事業 負担金	同級他団 体負担金	受託 事業費		
756,932 3.5	2,885,473 13.4	363,544 1.7	1,157,675 5.4	481,822 2.2	212,136 1.0	— —	37,474 0.2	249,138 1.2	— —
761,220 3.7	2,904,578 14.2	422,428 2.1	1,251,568 6.1	481,822 2.4	207,993 1.0	— —	41,479 0.2	17,620 0.1	— —
628,007 3.0	3,037,733 14.7	671,073 3.2	1,060,662 5.1	0 0.0	159,765 0.7	— —	2,261 0.1	1,181 0.1	— —
571,038 2.7	3,244,894 15.3	683,003 3.2	903,514 4.3	— —	193,348 0.9	— —	1,497 0.1	24,771 0.1	— —
553,864 2.7	3,618,374 15.3	515,239 3.2	1,209,574 4.3	— —	141,315 0.9	— —	0 0.1	0 0.1	— —

資料：財政課

4 市税の内訳

年 度	区 分	総 額	普 通 税					
			市 民 税		固定資産税	軽自動車税	市たば こ税	特別土地 保有税
			個 人 税	法 人 税				
平成17年度	決算額(千円)	7,564,483	1,537,209	1,224,020	3,871,076	113,054	298,959	—
	構成比(%)	100.0	20.3	16.2	51.2	1.5	4.0	—
18	決算額(千円)	7,323,656	1,738,019	1,009,634	3,683,889	115,997	284,050	—
	構成比(%)	100.0	23.7	13.8	50.3	1.6	3.9	—
19	決算額(千円)	7,991,476	2,291,856	1,033,512	3,771,062	118,494	280,493	—
	構成比(%)	100.0	28.7	12.9	47.2	1.5	3.5	—
20	決算額(千円)	8,080,211	2,383,803	961,129	3,847,243	120,630	262,811	—
	構成比(%)	100.0	29.5	11.9	47.6	1.5	3.3	—
21	決算額(千円)	7,515,647	2,302,563	533,738	3,806,967	123,341	249,847	—
	構成比(%)	100.0	29.5	11.9	47.6	1.5	3.3	—

年 度	区 分	法 定 外 普 通 税	目 的 税 (都市 計画税)	徴 収 率 (現年賦 課税) %
平成17年度	決算額(千円)	41	520,124	98.3
	構成比(%)	0.0	6.9	
18	決算額(千円)	—	492,067	98.4
	構成比(%)	—	6.7	
19	決算額(千円)	—	496,059	98.4
	構成比(%)	—	6.2	
20	決算額(千円)	—	504,595	98.4
	構成比(%)	—	6.2	
21	決算額(千円)	—	499,191	98.4
	構成比(%)	—	6.2	

資料： 財政課

5 財政力

年 度	基 準 財 政 需 要 額 (A) (千円)	基 準 財 政 需 要 額 (B) (千円)	普 通 地 方 交 付 税 (千円)	財 政 力 指 数 B / A (3ヶ月平均) B / A
平成18年度	11,622,878	6,733,876	4,889,002	0.543
19	11,426,965	6,707,374	4,700,048	0.567
20	11,555,492	6,587,104	4,963,321	0.570
21	11,485,874	6,237,202	5,238,343	0.570
22	12,530,521	5,730,345	5,604,390	0.520

資料： 財政課

6 歳出の目的別内訳

年 度	区 分	総 額	議 会 費	総 務 費	民 生 費	衛 生 費	労 働 費	農 林 水 産 業 費	商 工 費
平成17年度	決算額(千円)	21,531,083	257,327	2,563,364	5,250,846	3,005,727	102,219	1,477,712	73,888
	構成比(%)	100.0	1.2	11.9	24.4	14.0	0.5	6.9	0.3
18	決算額(千円)	20,502,782	257,835	2,197,515	5,426,795	2,976,773	102,093	1,430,913	79,812
	構成比(%)	100.0	1.3	10.7	26.5	14.5	0.5	7.0	0.4
19	決算額(千円)	20,730,284	267,720	1,943,230	5,927,770	2,903,160	66,510	1,522,760	122,360
	構成比(%)	100.0	1.3	11.4	25.7	14.2	0.4	7.5	0.6
20	決算額(千円)	21,201,081	266,160	2,429,288	5,525,743	3,010,208	80,112	1,549,627	152,899
	構成比(%)	100.0	1.2	11.5	26.1	14.2	0.4	7.3	0.7
21	決算額(千円)	22,427,353	264,310	3,206,069	5,711,372	3,008,458	146,258	1,615,615	143,082
	構成比(%)	100.0	1.2	11.5	26.1	14.2	0.4	7.3	0.7

年 度	区 分	土 木 費	消 防 費	教 育 費	災 害 復 旧 費	公 債 費	そ の 他
平成17年度	決算額(千円)	2,922,176	838,392	1,831,690	249,138	2,958,604	—
	構成比(%)	13.6	3.9	8.5	1.2	13.7	—
18	決算額(千円)	2,908,083	729,934	1,730,602	17,620	2,644,807	—
	構成比(%)	14.2	3.6	8.4	0.1	12.9	—
19	決算額(千円)	2,939,560	739,070	1,580,160	11,000	3,314,070	—
	構成比(%)	13.9	3.5	8.4	0.0	13.1	—
20	決算額(千円)	2,906,514	735,593	1,691,542	24,771	2,828,624	—
	構成比(%)	13.7	3.5	8.0	0.1	13.3	—
21	決算額(千円)	2,993,622	759,817	1,684,581	0	2,894,169	—
	構成比(%)	13.7	3.5	8.0	0.1	13.3	—

資料： 財政課

7 市費負担の状況

年 度	普 通 会 計 の 決 算			市 税 負 担		
	決 算 額 (千円)	1 世 帯 当 たり (円)	1 人 当 たり (円)	決 算 額 (千円)	1 世 帯 当 たり (円)	1 人 当 たり (円)
平成17年度	21,531,083	962,627	375,309	7,564,483	338,198	131,857
18	20,502,782	913,590	361,927	7,323,656	326,337	129,281
19	20,730,284	923,233	368,728	7,991,476	355,904	142,144
20	21,201,081	944,201	384,495	8,080,211	359,856	146,540
21	22,427,353	998,324	409,797	7,515,647	334,549	137,327

資料： 財政課

注：負担割合に用いる人口は、年度末日(3月31日)現在住民基本台帳人口による。

8 市税負担状況 (現年課税分)

平成17年度

(単位：千円，%，円)

区 分	調 定 額	決 算 額	構 成 比	1世帯当たり 負 担 金	市民1人当たり 負 担 金
総 額	7,598,398	7,466,878	100.0	339,897	132,593
市 民 税 個 人	1,549,979	1,519,304	20.4	69,335	27,047
法 人	1,224,919	1,222,494	16.1	54,794	21,375
固 定 資 産 税	3,886,351	3,802,841	51.1	173,847	67,818
軽 自 動 車 税	115,171	111,500	1.5	5,152	2,010
た ば こ 税	298,959	298,959	3.9	13,373	5,217
特別土地保有税	—	—	—	—	—
都 市 計 画 税	523,019	511,780	6.9	23,396	9,127

資料：税務課

平成18年 3月末日現在人口 22,355世帯
人口 57,306人

平成18年度

(単位：千円，%，円)

区 分	調 定 額	決 算 額	構 成 比	1世帯当たり 負 担 金	市民1人当たり 負 担 金
総 額	7,879,280	7,323,656	100.0	351,205	139,190
市 民 税 個 人	1,895,910	1,738,019	24.1	84,507	33,492
法 人	1,017,243	1,009,634	12.9	45,342	17,970
固 定 資 産 税	4,016,440	3,683,889	51.0	179,026	70,952
軽 自 動 車 税	127,689	115,997	1.6	5,692	2,256
た ば こ 税	284,050	284,050	3.6	12,661	5,018
特別土地保有税	—	—	—	—	—
都 市 計 画 税	537,948	492,067	6.8	23,978	9,503

資料：税務課

平成19年 3月末日現在人口 22,435世帯
人口 56,608人

平成19年度

(単位：千円，%，円)

区 分	調 定 額	決 算 額	構 成 比	1 世帯当たり 負 担 金	市民 1 人当たり 負 担 金
総 額	8,554,027	7,991,476	100.0	382,645	149,269
市 民 税 個 人	2,475,797	2,291,855	28.9	110,749	43,203
法 人	1,040,028	1,033,512	12.2	46,523	18,149
固 定 資 産 税	4,087,609	3,771,063	47.8	182,850	71,330
軽 自 動 車 税	130,780	118,494	1.5	5,850	2,282
た ば こ 税	280,493	280,493	3.3	12,547	4,895
特別土地保有税	—	—	—	—	—
都 市 計 画 税	539,320	496,059	6.3	24,125	9,411

資料：税務課

平成20年 3月末日現在人口 22,355世帯
人口 57,306人

平成20年度

(単位：千円，%，円)

区 分	調 定 額	決 算 額	構 成 比	1 世帯当たり 負 担 金	市民 1 人当たり 負 担 金
総 額	8,671,138	8,080,211	100.0	387,381	157,317
市 民 税 個 人	2,591,467	2,383,803	29.9	115,773	47,016
法 人	971,244	961,128	11.2	43,390	17,621
固 定 資 産 税	4,164,682	3,847,243	48.0	186,056	75,558
軽 自 動 車 税	133,283	120,631	1.5	5,954	2,418
た ば こ 税	262,811	262,811	3.0	11,741	4,768
特別土地保有税	0	0	0.0	0	0
都 市 計 画 税	547,652	504,595	6.3	24,466	9,936

資料：税務課

平成21年 3月末日現在人口 22,384世帯
人口 55,119人

平成21年度

(単位：千円，%，円)

区 分	調 定 額	決 算 額	構 成 比	1世帯当たり 負 担 金	市民1人当たり 負 担 金
総 額	8,037,424	7,515,647	100.0	357,775	146,982
市 民 税 個 人	2,511,690	2,302,563	31.2	111,805	45,932
法 人	543,800	533,737	6.8	24,207	9,945
固 定 資 産 税	4,062,777	3,806,967	50.5	180,849	74,297
軽 自 動 車 税	135,693	123,342	1.7	6,040	2,481
た ば こ 税	249,847	249,847	3.1	11,122	4,569
特別土地保有税	0	0	0.0	0	0
都 市 計 画 税	533,617	499,191	6.6	23,753	9,758

資料：税務課

平成22年 3月末日現在人口 22,465世帯
人口 54,683人

9 土地の固定資産評価額（平均額）

(単位：円) 1月1日現在

年	田 1 m ² 当たり	畑 1 m ² 当たり	宅 地 1 m ² 当たり	山 林 1 m ² 当たり
平成18年	125	60	16,251	21
19	125	60	15,720	21
20	125	60	15,616	21
21	125	60	15,336	21
22	126	61	14,940	21

資料：税務課

XVI その他

1 岡山県及び県下15市の主要指標

区 分	面 積 (km ²)	総 人 口 (人)	世 帯 数	産業別就業者の割合 (%)			年齢3階層別人口の割合 (%)			農 業		商 業		工 業	
				1 次 産 業	2 次 産 業	3 次 産 業	0 5 14 歳	15 5 64 歳	28.2 18.7 19.0 23.4 25.3 28.7 20.7 33.2 32.9 26.9 25.6 23.3 33.7 26.1 22.4	農 家 数 (戸)	農 業 産 出 額 (千万円)	(飲食店を除く) 商 店 数 (店)	年 間 商 品 販 売 額 (百万円)	製 造 業 事 業 所 数 (4人以上)	製 造 品 出 荷 額 等 (百万円)
笠岡市	136.00	57,272	20,244	7.5	34.6	57.4	13.0	58.8	28.2	2,224	643	661	64,166	147	217,202
岡山市	658.57	674,746	275,242	3.2	24.5	70.8	14.5	66.3	18.7	12,439	2,014	8,358	2,839,418	978	1,017,954
倉敷市	354.34	469,377	173,884	2.7	33.4	61.7	15.1	65.1	19.0	8,787	1,206	5,071	1,178,919	1,003	4,830,920
津山市	506.36	110,569	40,171	7.7	28.7	62.3	15.0	61.5	23.4	10,556	779	1,526	245,695	236	238,494
玉野市	103.61	67,047	25,037	3.4	33.8	61.4	12.2	62.5	25.3	1,319	136	752	74,324	157	366,713
井原市	243.36	45,104	14,922	10.6	42.0	46.6	13.2	58.0	28.7	3,196	603	574	46,411	175	167,133
総社市	212.00	66,584	22,740	6.4	34.2	58.0	14.7	64.6	20.7	3,729	364	573	73,399	153	298,888
高梁市	547.01	38,799	15,325	19.0	29.0	51.8	10.4	56.5	33.2	4,226	943	588	39,229	97	114,102
新見市	793.27	36,073	12,393	17.9	29.6	52.5	12.4	54.7	32.9	4,275	651	559	90,681	96	100,416
備前市	258.23	40,241	14,335	4.4	38.3	57.0	12.9	60.2	26.9	1,402	80	623	59,477	188	317,478
瀬戸内市	125.51	39,081	13,363	13.1	31.2	55.5	13.8	60.3	25.6	2,122	550	387	49,332	93	118,251
赤磐市	209.43	43,913	14,749	12.0	30.5	57.1	14.5	62.1	23.3	2,866	384	337	39,361	92	80,463
真庭市	828.43	51,782	16,782	17.1	29.6	53.1	12.9	55.1	31.9	6,350	851	878	69,054	151	91,116
美作市	429.19	32,479	11,608	14.5	33.2	52.2	12.0	54.3	33.7	4,408	351	426	30,326	111	55,154
浅口市	66.46	37,327	12,246	6.5	35.9	57.2	12.5	61.2	26.1	1,938	162	374	38,900	105	40,636
岡山県	7,112.73	1,957,264	732,346	6.5	32.4	60.4	14.1	63.2	22.4	90,053	12,700	25,468	5,451,639	4,173	8,716,350

資料：平成17年国勢調査、2005年農業センサス、平成17～18年農林水産統計年報、平成19年商業統計、平成20年工業統計

2 広域市町村圏

井笠広域市町村圏の概況 平成17年10月1日（国勢調査）

名 称	井笠広域市町村圏		
設定年月日	昭和46年7月13日		
圏内の人口・面積	3市1町(浅口市のうち旧金光町を除く)	153,900人	527.66 km ²

市町村名	人 口	面 積	市町村名	人 口	面 積
笠岡市	57,272 人	136.00 km ²	小田郡 矢掛町	15,715 人	90.62 km ²
			旧浅口郡 日鴨方町(現浅口市)	18,478	36.44
井原市	45,104	243.36	旧浅口郡 日寄島町(現浅口市)	6,509	9.01
			里庄町	10,822	12.23