

40～74歳の笠岡市国民健康保険加入者のうち、特定健診を受診しない方へ『検査結果の情報提供』にご協力ください。

笠岡市では、皆様の健康状態を把握し、生活習慣病の早期発見、重症化予防のために、特定健診の受診率向上を目指しています。

特定健診は、治療中の方も対象になります。通院時の検査結果や職場健診の結果が特定健診の基本検査項目を満たしている場合、特定健診受診者とみなすことができます。「かかりつけの医療機関へ通院中」もしくは「職場健診を受診している」という方は、下記いずれかの方法で、検査結果の情報提供にご協力をお願いいたします。

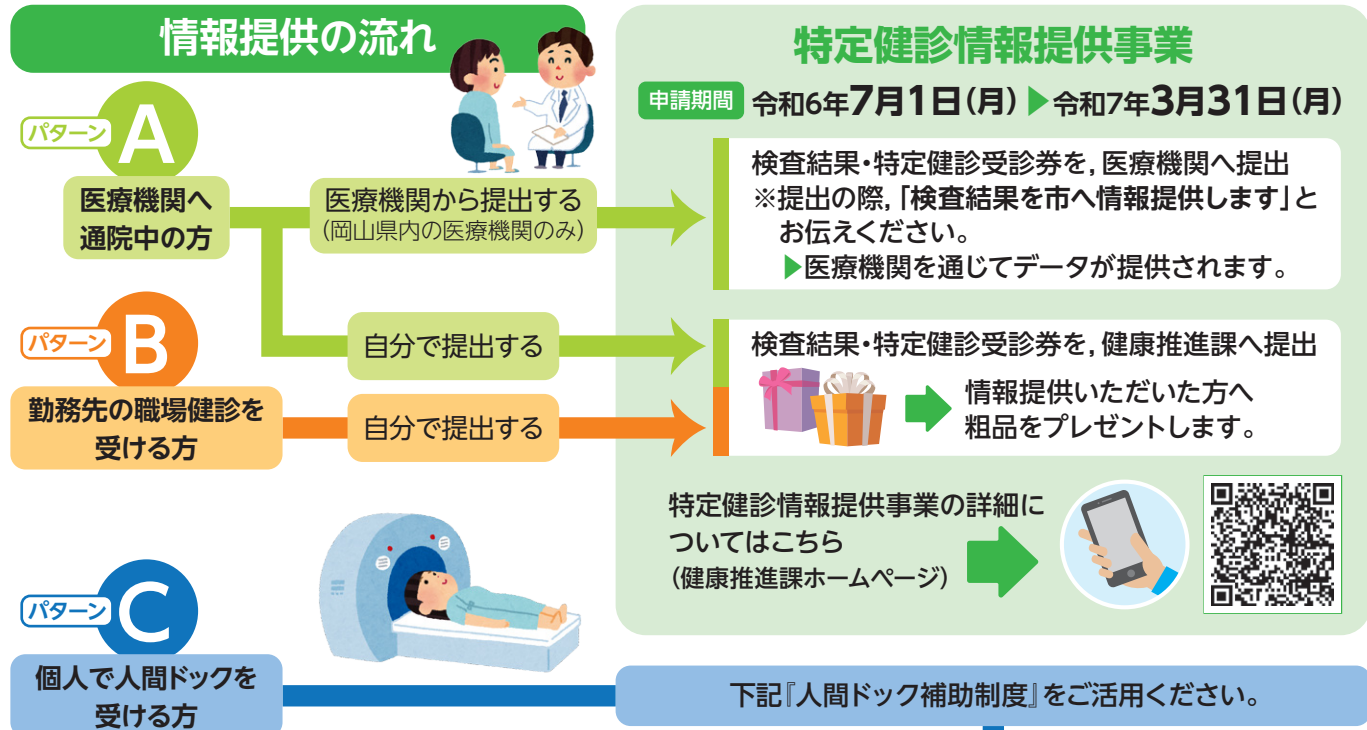

人間ドックを受診している方へ：人間ドック補助制度のご案内

対象者 ※受診日時点	①笠岡市国民健康保険に加入している40歳以上の市民 ②後期高齢者医療保険に加入している市民 上記①または②の方のうち、次の3つの条件をすべて満たしている方が対象です。 (1) 令和6年度に市の特定健診及び後期高齢者健診を受診していないこと (2) 令和6年度に同一の補助を受けていないこと (3) 全額自己負担で受診していること(勤務先等の補助を受けていないこと)
対象となる人間ドック	検査項目 笠岡市の実施する特定健康診査のすべての項目を含む 医療機関 岡山県内の医療機関 受診期間 令和6年4月1日(月)～令和7年3月31日(月)
給付額	7,000円(人間ドックの費用が7,000円に満たない場合は、その金額全額)
申請方法	健康推進課(中央公民館1階)へ次の①～⑤を持って来所してください。 ①保険証 ②人間ドックの領収書 ③人間ドックの結果 ④印鑑 ⑤通帳(振込先の確認のため)
申請期間	令和6年7月1日(月)～令和7年4月11日(金)まで ただし、令和7年3月16日(日)～3月31日(月)の間に受診した方は令和7年4月25日(金)まで

人間ドック補助制度についてはこちらからもご確認ください。 **健康推進課ホームページ**

令和6年度

保存版

笠岡市けんしんガイドブック

令和6年度変更点

- 集団けんしん必要物品の申込方法を変更(4ページ)
- 成人歯科検診の対象者に「20歳・30歳」を追加(15ページ)

受診できるけんしんについて 特定健診・後期高齢者健診

	40～74歳	75歳以上
笠岡市国民健康保険加入者	特定健診 市の健診を受診できます。	——
会社勤めの方 (国民健康保険以外)	特定健診 勤務先に受診方法をご確認ください。	——
被扶養者	特定健診 扶養者の勤務先に受診方法をご確認ください。※	——
後期高齢者医療保険加入者	——	後期高齢者健診 市の健診を受診できます。

※被扶養者は、ご加入の保険によって、市の集団健診会場で特定健診を受診できる場合があります。ご加入の保険者へ、直接ご確認ください。

がん検診

笠岡市民であれば保険証の種類に関係なく、市の助成を受けて受診できます。

目次

- けんしん一覧……………P2-3
- けんしんの受け方……………P4
- 特定健診・後期高齢者健診の受診券は、いつ頃届くの?……………P5
- がん検診の注意事項……………P6-7
- 個別けんしん 実施医療機関一覧……………P8
- 肺がん・結核検診日程……………P9
- 特定健診・後期高齢者健診、各種がん検診日程……………P10
- 保健センター会場(要予約)・オプション検査……………P11
- 乳がん検診・子宮頸部がん検診日程……………P12
- 女性限定けんしん日程……………P13
- 島しょ部けんしん日程……………P14
- 成人歯科検診……………P15
- 『検査結果の情報提供』にご協力ください……………P16
(特定健診情報提供事業・人間ドック補助制度のご案内)



お問い合わせ 笠岡市役所 健康推進課 ☎69-2101 FAX 69-2182

	対象者 (令和7年3月31日時点での年齢)	けんしん項目	けんしん 料金		必要物品 ○がない方は当日お渡しします	
			40~69歳	70歳以上	集団	個別
特定健診	40~74歳の 笠岡市国民健康保険加入者 受診券の配付については 5ページをご確認ください。	内科診察, 血液検査, 血圧測定など。 詳しい内容は 3ページを ご確認ください。	1,900円	900円	●保険証 ●受診券 ○健康手帳 ○問診票 ○検尿	●保険証 ●受診券 ○健康手帳 その他の必要物品は 各医療機関の指示 に従ってください。
後期高齢者 健診	健診受診日に75歳以上の 後期高齢者医療保険加入者			900円		
肺がん・結核検診	40歳以上 ※65歳以上は感染症法による 結核検診も併せて実施します (検診内容は同じです)	問診, 胸部X線検査	40~64歳 集団 300円 個別 700円	65歳以上 無料		
		喀痰検査	800円	300円		
胃がん検診	40歳以上	問診, バリウムによる 胃部X線検査	1,100円	400円		
		問診, 内視鏡による 胃の内部の直接撮影	3,000円	1,500円		
大腸がん検診	40歳以上	便潜血検査2日法	600円 (容器代込)	300円 (容器代込)	●検便 (大腸がん検診) 事前に採便容器の 使用期限をご 確認ください。	○健康手帳 その他の必要物 品は各医療機関 の指示に従って ください。
前立腺がん検診	50歳以上の男性	問診, 血液検査 (PSA)	1,000円	300円	○問診票 ○健康手帳	
子宮頸部がん検診	20歳以上の女性	問診, 内診, 視診, 細胞診	20~69歳 900円	300円		
乳がん検診	マンモグラフィ 検査	問診, マンモグラフィ検査 (乳房X線検査)	40~49歳 1,700円 50~69歳 1,100円	400円		
	乳房超音波検査 (個別検診のみ)	問診, 乳房超音波検査	30~39歳 900円			
成人歯科検診	20歳, 30歳, 40~70歳	歯周病検診, 歯科保健指導	20歳, 30歳 500円 40~70歳 500円			生年月日が 確認できるもの
B型・C型肝炎 ウイルス検査	40歳以上で過去に医療機関, 健康診断, 妊婦健診等で検査を受けたことの 年齢等により金額・受診方法が異なります。詳しくは健康推進課へお問い合		ない方が対象です。 わせください。			

受診券見本

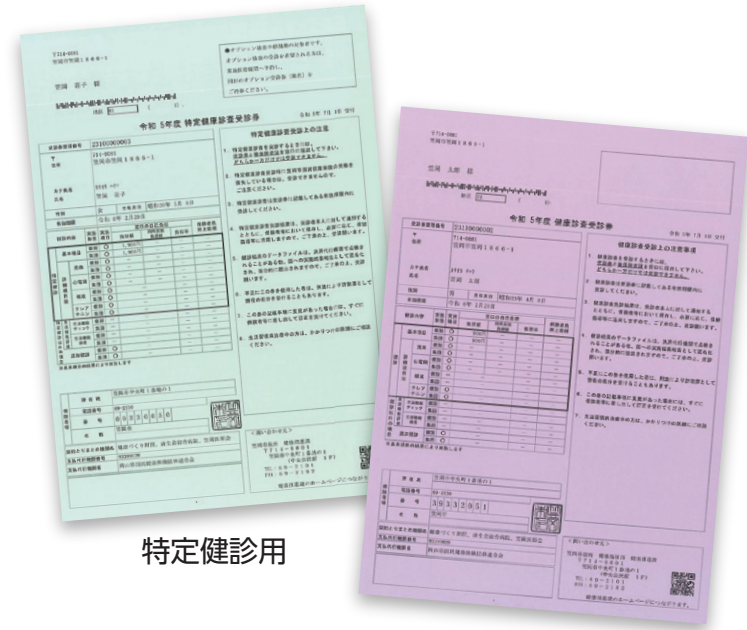

特定健診用

後期高齢者健診用

特定健診・後期高齢者健診を受診される方へ

血液検査に影響があるため、健診前10時間は、水・お茶以外の飲食をできるだけ控えるようにしてください。

- 健診項目**
- 身体測定(身長・体重・BMI・腹囲)
 - 血液検査(血中脂質・血糖・肝機能・腎機能・貧血・尿酸)
 - 尿検査(尿糖・尿蛋白・尿潜血)
 - 内科診察
 - 血圧測定
 - 心電図検査
 - 眼底検査
※後期高齢者健診は眼底検査を除く

※年度内に同じけんしんを重複受診した場合、2回目以降は全額自己負担いただきます。

※生活保護世帯の人はけんしん料金が無料です。事前に申請が必要ですので、健康推進課へお越しください。

けんしんの受け方

集団けんしんで受ける

地区の公民館、保健センターなど

地区会場で受ける

予約不要

ご希望の会場へ直接お越しください

9・10・12・14ページへ

保健センターで受ける

要予約

11～13ページへ

個別けんしんで受ける

市内の指定医療機関

要予約

ご希望の医療機関へ
直接予約してください。

8ページへ

受診時の必要物品

特定健診

特定健康診査受診券

▶5ページをご確認ください

後期高齢者健診

後期高齢者健康診査受診券

▶5ページをご確認ください

共通

- 保険証
- 問診票※
- 健康手帳※
- 健診料金
- 検尿※
- ※がない方は当日お渡しします

がん検診

- 検診料金
- 問診票※
- 健康手帳※
- 検便(大腸がん検診のみ)
- ▶2日分の便を取って当日持参
- ※がない方は当日お渡しします

●個別けんしんで受診される場合

受診券以外のものは、受診する医療機関から受け取ってください。

必要物品の申込みについて

集団けんしん・ 個別けんしん共通

特定健康診査受診券
後期高齢者健康診査受診券



受取方法は
5ページを
ご確認ください

集団けんしんのみ

問診票・採尿容器・採便容器

●令和5年度と同じ
けんしんを受ける場合

申込みなしで6月中に
配付します

●令和5年度に受診していないが
今年度受診したいけんしんがある場合
●6月中に必要な物品が届かない場合

健康推進課にご連絡ください
電話:69-2101
FAX:69-2182

特定健診・後期高齢者健診の受診券は、いつ頃届くの？

特定健康診査受診券

40歳以上の笠岡市国民健康
保険加入者が対象

昨年度、笠岡市の特定健診を
受診されましたか？

はい

6月中に愛育委員さん
経由で届きます。

いいえ

6月中に郵送で自宅に
届きます。

後期高齢者健康診査受診券

笠岡市後期高齢者医療保険
加入者が対象

※今年度75歳になる方は、ページ下部の青色の
枠内もご確認ください。

昨年度、笠岡市の特定健診または、
後期高齢者健診を受診されましたか？

はい

6月中に愛育委員さん
経由で届きます。

いいえ

申し込みが必要です。
●電話：69-2101
●FAX：69-2182

今年度75歳になる方へ

(昭和24年4月2日～昭和25年4月1日生)

誕生日の前日まで ▶ 特定健診対象

誕生日以降 ▶ 後期高齢者健診対象 となります。



●後期高齢者健康診査受診券の発行は、誕生日月の翌月末になります。
(例 8月5日に75歳になる場合・・・後期高齢者健康診査受診券のお届けは、9月下旬)

●7月2日以降に75歳になる方で、誕生日以降に後期高齢者健診を受診される場合は、
別途受診券発行の申し込みが必要です。

受診券はいつ頃届くの？

けんしんの受け方

がん検診の注意事項(受診前に必ず確認してください)

※医療機関で経過観察中の病気がある方は、がん検診を受ける前にかかりつけ医にご相談ください。

個別検診受診の場合

各種検診受診時の注意事項については各医療機関の指示に従ってください。

集団検診受診の場合

胃がん検診

- 1 検査を受ける8時間前までに飲食を済ませてください。
ガム、あめ、ジュース、コーヒー、紅茶等も口にしないでください。タバコも吸わないでください。
- 2 血圧の薬を服薬中の方は、検診2時間前までにコップ一杯程度の水または白湯で服用してください。
- 3 以下に該当する方は、集団検診で胃X線検診を受診できません。個別検診で医師にご相談ください。

胃がん検診安全基準

- ①バリウム製剤や(緩)下剤にアレルギーがある方
- ②妊娠中、または妊娠の可能性のある方
- ③次の基準に該当している方
 - 体重が110kgを超えている
 - 腹部の手術を受けたことがある
ただし、「20歳未満時の手術」「出産時の帝王切開(術後1年以上経過)」の場合は除きます
 - 便秘症で、すでに3日以上排便がない
 - 血圧が収縮期血圧180mmHg以上、または拡張期血圧が110mmHg以上
 - 過去1年以内に内視鏡でポリープや粘膜を切除した
 - 腎臓病(人工透析)などで水分制限を受けている
 - 過去1年以内に腸閉塞、心筋梗塞、脳梗塞を起こした、またはそれらを繰り返したことがある
 - 自力で立つことができない、階段の昇降ができない、撮影台の手すりを掴み身体を支えることができない
 - 食事中よくむせることがある、ものがうまく飲み込めない
 - 呼吸器疾患等で酸素吸入をしている
 - 植込み型除細動器(ICD)を装着している
 - インスリンポンプ及び持続グルコース測定器を装着している



受診の際の注意事項

- ※ 食物アレルギーのある方は、個別検診を利用されることをおすすめします。
- ※ 胃・十二指腸の治療中または経過観察中の方はかかりつけ医療機関で受診してください。
- ※ 潰瘍性大腸炎、クローン病で治療中、経過観察中で主治医の許可がない方は受診いただけません。
- ※ 高齢な方、極度に緊張している方、初めてバリウムを飲む方は誤嚥に注意してください。
- ※ 呼吸器疾患のある方は誤嚥により症状が悪化する場合があります。ご心配な場合は内視鏡検査をおすすめします。

肺がん・結核検診

※ 以下に該当する方は、肺がん・結核検診を受診できません。

- ①職場検診で受診する方
- ②妊娠している方
- ③現在胸部疾患治療中の方
- ④6ヶ月以内に血痰が出た方
- ⑤3ヶ月以内に胸部検査を受けた方
- ⑥インスリンポンプ及び持続グルコース測定器を装着している方



乳がん検診

※ 以下に該当する方は、マンモグラフィを受診できません。

- ①豊胸術を受けている方
- ②ペースメーカーを挿入している方
- ③乳房内にチューブ等の異物を挿入している方
- ④妊娠している、または妊娠の可能性のある方
- ⑤現在、授乳中である方
- ⑥インスリンポンプ及び持続グルコース測定器を装着している方



子宮頸部がん検診

※ 生理中の方は受診できません。

X線検査受診時の服装について(胃がん、肺がん・結核検診、マンモグラフィ共通)

- 無地のTシャツ等薄い服1枚であればかまいません。
(服の襟、ボタン、ファスナー、ホックなどの金具がついていないもの)
- ブラジャー、ネックレス、ベルト、腹巻き、コルセット、湿布、磁気医療具等は外してください。
- 長い髪は束ね、肩にかからない程度に上げてください。

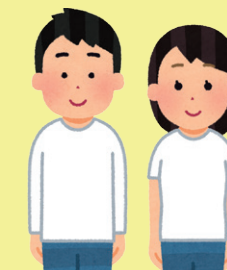

※胃がん検診、肺がん・結核検診では男女が同一検診車で撮影します。男女の区別をしながらご案内をする関係で順番が前後する可能性があります。ご了承ください。

予約不要

予約受付期間

令和6年6月3日(月) ▶ 令和7年1月31日(金)

※子宮頸部がん検診のみ令和6年5月1日(水)受付開始

受診期間

令和6年7月1日(月) ▶ 令和7年2月28日(金)

※子宮頸部がん検診のみ令和6年5月10日(金)受診開始

医療機関名	所在地・電話番号	特定健診	後期高齢者健診	肺がん・結核検診	大腸がん検診	胃がん検診		前立腺がん検診	子宮頸部がん検診※	乳がん検診		肝炎ウイルス検査	オプション検査		
						X線	内視鏡			マンモグラフィ	超音波		脳ドック	頸動脈超音波検査	腹部超音波検査
安倍医院	神島外浦 1192 ☎ 67-5112	●	●	●	●			●				●	●	●	●
猪木医院	十一番町 1-7 ☎ 62-3737	●	●	●	●	●		●				●	●	●	●
植木内科	走出 571-3 ☎ 65-0601	●	●	●	●			●				●	●	●	●
おぐるすハートクリニック 内科循環器呼吸器科	九番町 2-2 ☎ 63-0100	●	●	●	●			●				●	●	●	●
小田内科医院	富岡 265-7 ☎ 67-5511	●	●	●	●			●				●	●	●	●
笠岡市立市民病院	笠岡 5628-1 ☎ 63-2191	●	●	●	●	●	●	●	●	●	●	●	●	●	●
笠岡第一病院 健康管理センター	横島 1896 ☎ 67-5111	●	●	●	●	●	●	●				●	●		●
笠岡第一病院(本院)	横島 1945 ☎ 67-5111									●	●				
笠岡中央病院	笠岡 5102-14 ☎ 62-5121	●	●	●	●	●	●	●				●	●	●	●
木野山医院	西大島新田 649 ☎ 67-0852	●	●	●	●	●	●	●				●	●	●	●
斎藤内科消化器科	五番町 6-10 ☎ 62-3356	●	●	●	●	●	●	●				●	●	●	●
さとう消化器肛門外科	笠岡 4101-1 ☎ 60-0714				●	●									●
さくらい内科小児科医院 金浦診療所	吉浜 2483-5 ☎ 66-4800	●	●	●	●			●				●	●	●	●
さくらい内科小児科医院 茂平診療所	茂平 1970 ☎ 66-5000	●	●	●	●			●				●	●	●	●
鈴木医院	西大島新田 108 ☎ 67-2315	●	●	●	●			●				●	●	●	●
谷口クリニック	金浦 1111 ☎ 66-0517	●	●	●	●			●				●	●	●	●
西井クリニック	笠岡 615-12 ☎ 63-9002	●	●	●	●			●				●	●	●	●
平山内科整形外科 クリニック	吉田 37-2 ☎ 65-1110	●	●	●	●			●				●	●	●	●
村上脳神経外科内科	大井南 28-4 ☎ 69-2345	●	●	●	●			●				●	●	●	●
渡辺クリニック	中央町 2-8 ☎ 62-2319	●	●	●	●	●		●				●	●	●	●

肺がん・結核検診の問診票をお持ちでない場合は
当日会場でお渡しします。

5月	月日・曜日	
受付時間	場所	
5月7日(火)		
9:30~10:45	大島公民館	大島中
11:15~11:45	乗時集会所付近	大島中
13:30~14:30	美の浜会館	美の浜
5月8日(水)		
9:30~10:00	安全ガラス井笠付近	笠岡
10:30~11:45	下田頭公会堂	笠岡
13:30~14:15	横島会館	横島
5月9日(木)		
9:30~10:00	※新賀公会堂前	新賀
10:30~11:15	上長迫公会堂	新賀
13:00~13:45	下井立公会堂	走出
14:15~15:00	中塚商店前	走出
5月10日(金)		
9:15~10:00	尾坂バス停横	尾坂
10:30~11:30	新山公民館	山口
13:00~13:30	土屋畳店	甲弩
14:00~14:30	甲弩神社	甲弩
5月13日(月)		
9:30~10:00	旧JA倉敷かさや吉田支店	関戸
10:30~11:30	大井公民館	小平井
13:00~14:30	中央公民館	笠岡
5月17日(金)		
9:15~10:00	吉田文化会館	吉田
10:30~11:15	旧JA倉敷かさや今井支店	今立
13:00~14:15	小平井四つ葉集会所	小平井
5月22日(水)		
10:00~11:30	城見公民館	用之江
13:00~13:30	有田公会堂	有田
14:00~14:45	金浦ふれあいハウス	吉浜
5月24日(金)		
10:00~10:45	※大島幼稚園	大島西
11:15~11:35	夏目漁港	大島西
13:15~14:45	笠岡東公民館	富岡
5月27日(月)		
10:00~10:30	東大戸 采女求氏宅	東大戸
11:00~11:30	西大戸 正和集会所	西大戸
13:30~14:00	旧今井小学校	今立
14:30~14:45	木之目池広場	相生

5月29日(水)		
9:30~11:30	保健センター	十一番町
13:30~14:00	入江公会堂	入江
5月30日(木)		
9:30~10:00	丸一木工前	吉浜
10:30~11:30	おえはま会館	生江浜
13:00~14:00	ようすな会館	金浦
14:30~15:00	西の浜集会所	笠岡

6月	月日・曜日	
受付時間	場所	
6月3日(月)		
10:00~10:30	篠坂集会所	篠坂
11:00~11:30	ショップニューターズ前	入田
13:00~14:30	大井ハイランドホール	大井南
6月4日(火)		
9:30~10:30	中央公民館	笠岡
11:00~11:30	富岡和霊神社	富岡
13:00~13:30	富岡保育園駐車場	富岡
14:15~15:00	新横島緑町集会所	新横島
6月5日(水)		
10:00~11:00	神島外公民館	神島外浦
13:00~13:30	寺間集会所付近	神島
14:00~14:30	神島外水落集会所	神島外浦
6月6日(木)		
9:30~10:00	陶山公民館	押撫
10:30~11:00	旧JA倉敷かさや茂平出張所	茂平
13:00~13:45	大宜集会所	大宜
14:15~15:15	旭が丘集会所	旭が丘
6月7日(金)		
10:00~10:30	ウチャマ工業(元小平井簡易郵便局傍)	小平井
11:00~11:30	園井集会所駐車場(諏訪神社付近)	園井
13:00~14:30	保健センター	十一番町
6月14日(金)		
9:30~10:30	北川公民館	走出
11:00~11:30	甲弩集会所	甲弩
13:00~14:15	吉田公民館	吉田
6月17日(月)		
10:15~11:30	大島海の見える家	大島東
13:30~14:30	神島公民館	神島

※今年度より、会場を変更しました。

★7月以降の日程は11ページをご覧ください。

予約不要

★胃がん検診とその他けんしんを別日で実施する会場があります。ご注意ください。

月日	曜日	受付時間	場所	特定健診 後期高齢者健診 大腸がん検診 前立腺がん検診	胃がん検診
7月 1日	月	8:30～10:30	大島海の見える家	●	
7月 5日	金	8:30～10:30	神島外公民館	●	
7月11日	木	7:30～7:45	新山公民館		●
		8:30～10:30	北川公民館	●	●
7月12日	金	8:30～10:30	※石砂公会堂	●	
7月18日	木	7:30～7:45	大井ハイランドホール		●
		8:30～10:30	吉田公民館	●	●
7月19日	金	8:30～10:30	陶山公民館	●	
7月22日	月	7:30～7:45	大島海の見える家		●
		8:30～10:30	大島公民館	●	●
7月23日	火	7:30～7:45	陶山公民館		●
		8:30～10:30	城見公民館	●	●
7月25日	木	8:00～10:30	大井公民館	●	●
7月29日	月	7:30～7:45	旧 JA 今井支店		●
		8:30～10:30	中央公民館	●	●
7月31日	水	7:30～7:45	神島神社横		●
		8:30～10:30	神島公民館	●	●
8月 1日	木	8:30～10:30	新山公民館	●	
8月 5日	月	8:30～10:30	大井ハイランドホール	●	
8月 6日	火	7:30～7:45	大島小学校		●
8月 8日	木	8:00～10:30	金浦公民館	●	●
8月27日	火	8:30～10:30	旧 JA 今井支店	●	

※今年度より、会場を変更しました。

特定保健指導について

検査結果から、メタボリックシンドロームやその予備群と判定された人には特定保健指導を実施することが義務づけられています。



要予約

月日	曜日	受付時間	場所	特定健診 後期高齢者健診 肺がん・結核検診 大腸がん検診 前立腺がん検診	胃がん検診
7月 2日	火	8:00～11:00	笠岡市保健センター	●	
7月 3日	水			●	●
7月 8日	月			●	
7月17日	水			●	●
8月 6日	火	8:30～11:00		●	●
8月21日	水	8:00～11:00		●	●
9月 8日	日			●	●
9月18日	水			●	●
11月 1日	金			●	●
12月 9日	月			●	●
				●	●

保健センター会場は全て予約制です

- 定員** 約100名程度(ご希望のけんしん内容によって変わります)
- 申込期間** 5月7日(火) 8:30～ 各回共通で受付を開始します。
(締め切りは各回2週間前まで)
- 申込方法** 以下のいずれかの方法でお申込みください。

先着順

笠岡市役所健康推進課へ

- 電話：69-2101
- FAX：69-2182
- ホームページから▶



※申込の際に下記の内容をお知らせください。

- 氏名 ●住所
- 電話番号 ●生年月日
- 希望するけんしん及び希望日

※予約者には、けんしん日より1週間前までに受診整理券をお送りします。
届かない場合は、健康推進課までご連絡ください。

オプション検査について

内容

笠岡市特定健診・後期高齢者健診対象者で、令和元年度～令和5年度の5年間、毎年欠かさず特定健診・後期高齢者健診を受診した方を対象に、オプションとして「脳ドック」「腹部超音波」「頸動脈超音波」のうち、いずれか1つの受診費用を一部助成します。

その他

対象の方には、特定健診もしくは後期高齢者健診の受診券に、対象者である旨を記載し、オプション受診券を同封します。金額や受診方法は、オプション受診券をご覧ください。

オプション検査の方へ

集団けんしんではオプション検査として腹部超音波検査のみ実施しています。

今年度は
8月6日(火)の保健センター会場にて
ご受診いただけます。要予約

5年連続
受診特典

対象者には
黄色の受診券が
入っています。

特定健診・後期高齢者健診・各種がん検診

オプション検査

乳がん検診・子宮頸部がん検診の問診票は、当日会場でお渡しします。

月日	曜日	受付時間	場所	乳がん検診	子宮頸部がん検診
9月 5日	木	10:00～10:10	神島神社横		●
		10:40～11:00	神島公民館		●
		13:00～13:30	JA晴れの国岡山笠岡南支店		●
		14:00～14:30	大島公民館		●
		15:00～15:30	大島海に見える家		●
9月 6日	金	9:00～10:00	大井公民館	●	
		11:15～11:45	笠岡諸島交流センター(住吉港)	●	
		13:45～14:45	金浦公民館	●	
9月12日	木	10:00～10:20	旧JA倉敷かさや今井支店		●
		11:00～11:30	吉田公民館		●
		13:00～13:30	北川公民館		●
		14:00～14:30	新山公民館		●
		15:10～15:40	大井ハイランドホール		●
9月19日	木	9:30～10:00	恵風荘		●
		10:45～11:15	大井公民館		●
		13:00～13:30	金浦公民館		●
		14:20～14:40	陶山公民館		●
9月25日	水	10:00～11:00	新山公民館	●	
		13:30～14:30	大島公民館	●	
10月11日	金	12:30～15:30	笠岡市保健センター 要予約	●	●
10月15日	火	12:30～15:30	笠岡市保健センター 要予約	●	●
10月21日	月	12:30～15:30	笠岡市保健センター 要予約	●	●
10月28日	月	12:30～15:30	笠岡市保健センター 要予約	●	●
12月13日	金	12:30～15:30	笠岡市保健センター 要予約	●	●
12月17日	火	12:30～15:30	笠岡市保健センター 要予約	●	●
1月15日	水	12:30～15:30	笠岡市保健センター 要予約	●	●
1月18日	土	12:30～15:30	笠岡市保健センター 要予約	●	●
1月24日	金	12:30～15:30	笠岡市保健センター 要予約	●	●

女性限定けんしんについて(要予約)

対象年齢は40歳以上です

笠岡市が実施するけんしんを、1日ですべて受診することができます。

乳がん検診と子宮頸部がん検診をセットで受診し、かつ特定健診・後期高齢者健診・胃がん検診のいずれかを併せて受診する方のみご予約いただけます。

月日	曜日	受付時間	場所	乳がん検診	子宮頸部がん検診	特定健診もしくは後期高齢者健診	胃がん検診	肺がん・結核検診	大腸がん検診	肝炎ウイルス検査
10月10日	木	8:00～11:00	笠岡市民会館	必須 ※セットで受診	必須	いずれか 1つ必須 ※複数選択可				追加受診可能
12月14日	土									

乳がん・子宮頸部がん検診(保健センター会場)の予約について

乳がん・子宮頸部がん検診について、保健センター会場(●)は予約が必要です。

申込期間 9月2日(月) 8:30～ 各回共通で予約受付を開始します。
(締め切りは各回 2週間前まで)

定員 各回 乳がん検診100名/子宮頸部がん検診100名

先着順



女性限定けんしん(笠岡市民会館会場)の予約について

申込期間 5月7日(火) 8:30～ 各回共通で予約受付を開始します。
(締め切りは各回 2週間前まで)

定員 各回 100名

先着順



申し込み方法(乳がん・子宮頸部がん検診, 女性限定けんしん共通)

申込方法 以下のいずれかの方法でお申込みください。

笠岡市役所健康推進課へ

- ① 電話: 69-2101
- ② FAX: 69-2182
- ③ ホームページから ▶



※申込の際に下記の内容をお知らせください。

- 氏名
- 住所
- 電話番号
- 生年月日
- 希望するけんしん及び希望日

- 予約受付は**先着順**とし、定員に達し次第、締め切らせていただきます。
- 予約された方には後日受診整理券を郵送しますので、当日必ずお持ちください。

島名	月日	曜日	受付時間	場所	けんしん名
六島	7月29日	月	8:30~ 8:45	六島港棧橋	肺がん・結核検診
			8:45~ 9:15		特定健診・後期高齢者健診 胃・大腸・前立腺がん検診
	10月31日	木	11:15~11:30		子宮頸部がん検診
飛島	7月22日	月	8:30~ 8:45	飛島港棧橋	肺がん・結核検診
			8:45~ 9:15		特定健診・後期高齢者健診 胃・大腸・前立腺がん検診
	10月31日	木	9:45~10:00		子宮頸部がん検診
高島	7月23日	火	9:00~ 9:30	高島港棧橋	肺がん・結核検診
			9:30~10:00		特定健診・後期高齢者健診 胃・大腸・前立腺がん検診
	10月30日	水	9:00~ 9:15		子宮頸部がん検診
白石島	4月11日	木	12:30~13:30	白石島港棧橋	肺がん・結核検診
	4月12日	金	9:00~ 9:30		
	9月6日	金	8:30~ 9:30	白石公民館	特定健診・後期高齢者健診 胃・大腸・前立腺がん検診
	10月29日	火	13:00~14:00	白石島港棧橋	子宮頸部がん検診
真鍋島	4月12日	金	10:40~11:20	真鍋島港棧橋	肺がん・結核検診
	7月30日	火	8:30~ 9:30		特定健診・後期高齢者健診 胃・大腸・前立腺がん検診
	10月30日	水	10:45~11:00		子宮頸部がん検診
北木島	4月9日	火	10:15~11:00	大浦港棧橋	肺がん・結核検診
	4月10日	水	9:20~ 9:50	豊浦港棧橋	
			10:15~10:45	金風呂港棧橋	
	4月11日	木	10:30~11:00	大浦港棧橋	
	7月24日	水	8:30~ 9:30	金風呂港棧橋	特定健診・後期高齢者健診 胃・大腸・前立腺がん検診
	7月25日	木	8:30~ 9:30	豊浦港棧橋	特定健診・後期高齢者健診 胃・大腸・前立腺がん検診
	7月26日	金	8:45~ 9:00	楠港棧橋	肺がん・結核検診
			9:00~ 9:30		特定健診・後期高齢者健診 胃・大腸・前立腺がん検診
	9月5日	木	8:30~ 9:30	笠岡諸島開発 総合センター	特定健診・後期高齢者健診 胃・大腸・前立腺がん検診
	10月28日	月	9:45~10:00	楠港棧橋	子宮頸部がん検診
11:00~11:45			大浦港棧橋		
10月29日	火	9:30~10:00	金風呂港棧橋		
10月30日	水	13:00~13:15	豊浦港棧橋		
全島対象	9月6日	金	11:15~11:45	笠岡諸島交流センター(住吉港)	

今年度から追加になりました!!

対象者 20歳, 30歳, 40~70歳(令和7年3月31日時点の年齢)

受診期間 令和6年 4月1日(月) ▶ 令和7年 3月31日(月)

笠岡市成人歯科検診 実施医療機関

医療機関名	住所	電話番号	医療機関名	住所	電話番号
井上歯科医院	中央町2-9	62-3034	おい歯科医院	大井南27-4	63-1350
塚脇歯科医院国道診療所	笠岡600	62-2084	よしだ歯科医院	吉田2287-3	65-0888
橋本歯科	笠岡2303	62-3228	たなか歯科	吉浜2478-9	69-6701
酒井歯科番町診療所	六番町1-8	62-3877	はせがわ歯科	生江浜2064-1	66-0120
小見山歯科医院	入江81-4	67-2771	セントラル歯科・矯正歯科	笠岡2629-1	60-0841
高橋歯科医院	美の浜9-68	67-5185	たかこ歯科	西大島新田111-1	67-3167
山本歯科医院	十一番町14-4	62-2348	塚本歯科	笠岡3654-3	61-4774
松本歯科医院	生江浜826-50	66-3633	ももの里病院 歯科	園井2263	62-5321
いがらし歯科医院	一番町3-12	62-2248	笠岡第一病院 歯科	横島1945	67-0211

成人歯科検診受診の流れ

電話予約
事前に実施医療機関に直接ご予約ください。



受診当日

持ち物 500円, 生年月日が確認できるもの

注意点 受付で**受診前に必ず**「笠岡市の500円の成人歯科検診です」とお伝えください。



成人歯科検診実施内容

歯周病検診

歯周病の疑いがないかをチェックします。

- 歯の本数 ● 歯周ポケットの深さ ● 歯肉出血の有無
- 清掃状態 ● 歯石の付着状況 ● その他所見等

定期的に歯科検診を受診し、お口の状態をチェックをしましょう。



歯を失う主な原因の第一位が歯周病です。成人の8割以上が歯周病になっていると言われています。初期には自覚症状がほとんど出ないことが多く、知らないうちに進行している可能性があります。

歯科保健指導

あなたのお口の状態にあわせて必要な指導を行います。

例) ブラッシング指導
ブラッシング方法は、その人の歯並びや磨き癖により一人ひとり異なります。あなたに合った歯ブラシ・フロス・歯間ブラシ等の正しい使い方を教わりましょう。

